

10103
MODULARIO
n. 497



MINISTERO DELLE FINANZE
DIREZIONE GENERALE DEL CATASTO E DEI SERVIZI TECNICI ERARIALI

Mod. B (Nuovo Catasto Edilizio Urbano)

Lire
150

161 NUOVO CATASTO EDILIZIO URBANO

(R. DECRETO-LEGGE 13 APRILE 1939, N. 652)

Planimetria dell'immobile situato nel Comune di MONSELICE Via CARRUBBIO 97/3
 Ditta MARCOLOUSO AMELIA nata a Monselice il 21-11-1895 prop.
 Allegata alla disciplinazione presentata all'Ufficio Tecnico Erariale di PADOVA

N.C.T.			N.C.E.U.					
FG.	ALL.	MAPP.	SEZ.	RE.	ALL.	MAPP.	SUB.	SUB.
25	-	240	B	19	-	165	-	1
			241 parte		136			

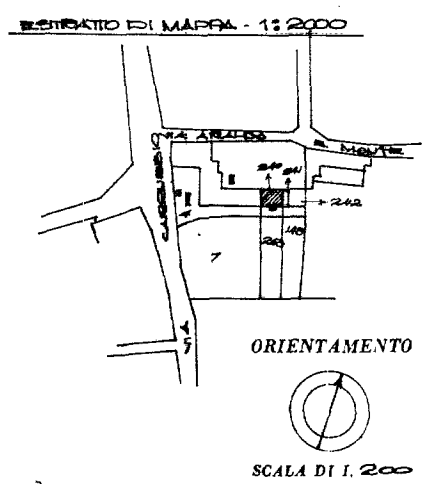
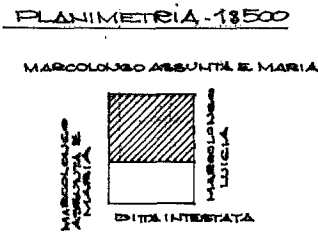
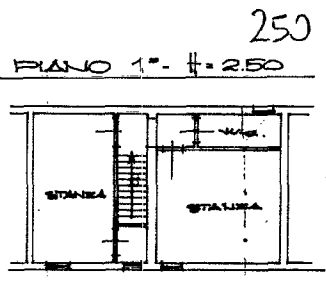
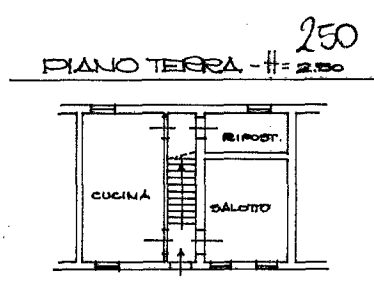

SPAZIO RISERVATO PER LE ANNOTAZIONI D'UFFICIO

DATA
 PROT. N°
28 APR 1986 - 1102

Compilata dal GEOMETRA
 (Titolo, nome e cognome del tecnico)
MARIA LUISA ZILIO
 Iscritto all'Albo dei GEOMETRI
 della Provincia di PADOVA
 DATA 26-4-1986
 Firma: Maria Luisa Zilio

Ultima planimetria in atti

Catasto dei Fabbricati - Situazione al 25/05/2023 - Comune di MONSELICE(F382) - < Foglio 25 - Particella 436 - Subalterno 1 > - Uiu grafata
 Firmato DA/IB/CL/R/R/UB/BA/CE/ma/83/6/DE/AR/UR/UB/APEC S.P.A. NG CA 3 Serial#: 693F21F596315790a99662c8ee7fcd
 Inqu 01
 436 - Subalterno 1 > - Uiu grafata

