



DIREZIONE GENERALE DEL CATASTO E DEI SS TT EE.  
**CATASTO EDILIZIO URBANO** (RDL 13-4-1939, n. 652)

LIRE  
**385**  
 CIV 12

Planimetri: di u.i.u. Comune di **CODEVIGO** via **Argine Sinistro Brenta**

N.C.T.			N.C.E.U.			sub	
FG	ALL	MAPP.	SEZ.	FG	ALL		MAPP.
2		182	U	2		182	3

PIANO TERRA  
h = 2.65



PIANO PRIMO  
h = 2.75

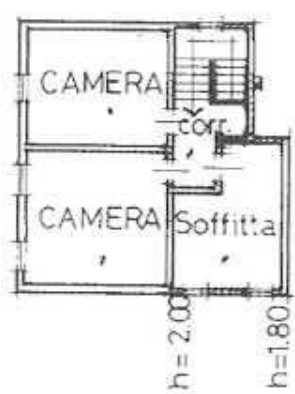

ORIENTAMENTO



SCALA DI 1:200

Catasto dei Fabbricati - Situazione al 18/05/2011 - Comune di CODEVIGO (C812) - < Foglio: 2 Particella: 182 - Subaltemo: 3 >  
 VIA ARGINE SINISTRO BRENTA n. 12 Piano: 1-1

Dichiarazione di N.C.   
 Denuncia di variazione   
 Ultima  identificativi catastali  
 Data presentazione: 13/10/1995 - Data: 18/05/2011 - n. PD0200773 - Richiedente ZENTIL  
 Foglio 95

Compilata da **Geom. RODOLFO NALESSO**  
(Titolo, cognome e nome)  
 Iscritto all'albo dei **Geometri**  
**Venezia** 1480  
 della provincia di **Venezia**  
 data: **18/05/2011**

RISERVATO ALL'UFFICIO  
**9615** 130TT95

MODULARIO  
F. sig. rend. 497



MINISTERO DELLE FINANZE  
DIREZIONE GENERALE DEL CATASTO E DEI SS.TT.EE.  
**CATASTO EDILIZIO URBANO** (RDL 13-4-1939, n. 652)

MOD. BN 6

LIRE  
**385**

Planimetria di u.l.u. in Comune di **CODEVIGO** via **Argine Sinistro Brenta**

civ. 12

N.C.T.			N.C.E.U.				
FG.	ALL.	MAPP.	SEZ.	FG.	ALL.	MAPP.	SU
2		182	U	2		182	<b>2</b>



PIANO TERRA  $h_m = 2.30$

ORIENTAMENTO



SCALA DI 1: 200

Declarazione di N.C.   
Denuncia di variazione   
Pianta Planimetria in situ

Compilata da **Geom. NALESSO RODOLFO**  
(Titolo, cognome e nome)

RISERVATO ALL'UFFICIO

Data identificazione catastale: 13/10/1995  
Fot. scale: 1 - Formato di acq. sub. **182**

Data: 18/05/2011 - Geometris - Richiedente ZENTIL  
A46210x297 - Fatt. di Venezia n. 1480  
Luglio 95

Comune di CODEVIGO (C812) - < Foglio: 2 Particella 182 - Subalterno 2 ->  
 ARGINE SINISTRO BRENTA n. 12 piano: 1;