

Agenzia del Territorio
CATASTO FABBRICATI
Ufficio Provinciale di
Padova

ELABORATO PLANIMETRICO

Compilato da:
Rubin Alessandro

Iscritto all'albo:
Geometri

Prov. Padova

N. 3958

Comune di Monselice

Sezione: B

Foglio: 15

Particella: 2783

Protocollo n. PD0324407 del 06/10/2009

Tipo Mappale n. 298205

del 11/09/2009

Dimostrazione grafica dei subalterni

Scala 1 : 500

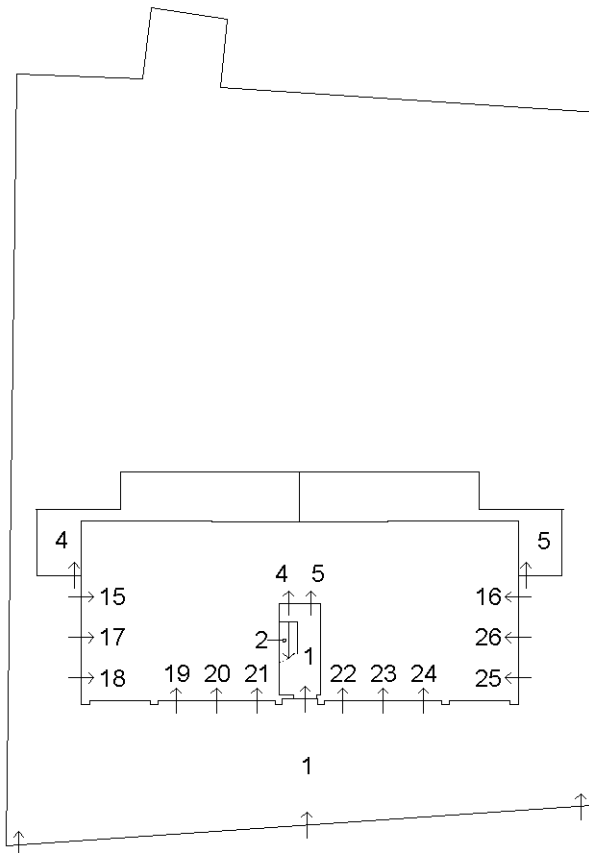

PIANO TERRA

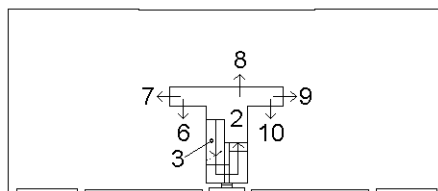

PRIMO PIANO

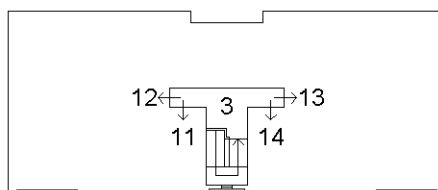

SECONDO PIANO

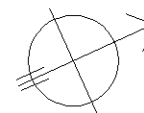

Ultima planimetria in atti

**Agenzia del Territorio
CATASTO FABBRICATI
Ufficio Provinciale di
Padova**

Dichiarazione protocollo n. PD0324407 del 06/10/2009

Planimetria di u.i.u. in Comune di Monselice

Via Verdi

civ.

Identificativi Catastali:

Sezione: B
Foglio: 15
Particella: 2783
Subalterno: 7

Compilata da:
Rubin Alessandro

Iscritto all'albo:
Geometri

Prov. Padova

N. 3958

Scheda n. 1

Scala 1:200

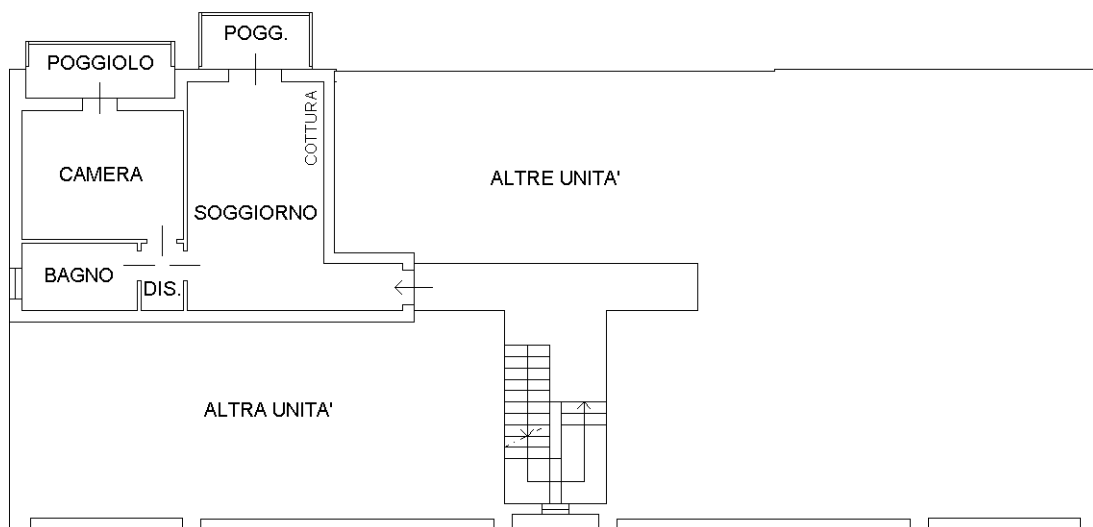

PRIMO PIANO H = 2.70

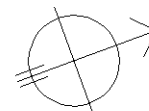

Ultima planimetria in atti

**Agenzia del Territorio
CATASTO FABBRICATI
Ufficio Provinciale di
Padova**

Dichiarazione protocollo n. PD0324407 del 06/10/2009

Planimetria di u.i.u. in Comune di Monselice

Via Verdi

civ.

Identificativi Catastali:

Sezione: B

Foglio: 15

Particella: 2783

Subalterno: 17

Compilata da:

Rubin Alessandro

Iscritto all'albo:

Geometri

Prov. Padova

N. 3958

Scheda n. 1

Scala 1:200

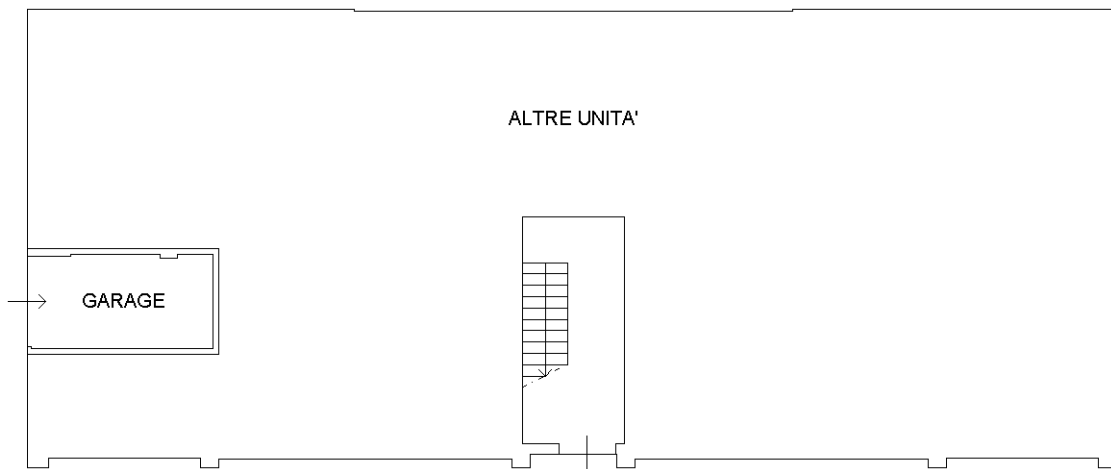

PIANO TERRA H = 2.70

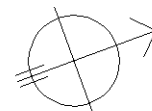

Ultima planimetria in atti

Catasto dei Fabbricati - Situazione al 22/12/2022 - Comune di MONSELICE(F382) - < Foglio 21 - Particella 2783 - Subalterno 17 >
VIA GIUSEPPE VERDI Piano T