

**Agenzia del Territorio  
CATASTO FABBRICATI  
Ufficio Provinciale di  
Padova**

Dichiarazione protocollo n. PD0077456 del 10/04/2006

Planimetria di u.i.u. in Comune di San Giorgio Delle Pertich

Via Del Santo

civ.

Identificativi Catastali:

Sezione: B

Foglio: 10

Particella: 164

Subalterno: 12

Compilata da:

Prevedello Giuseppe

Iscritto all'albo:

Geometri

Prov. Padova

N. 1191

Scheda n. 1

Scala 1:200

Catasto dei Fabbricati - Situazione al 11/10/2016 - Comune di SAN GIORGIO D PERTICHE (H895) - Foglio: Z1 - Particella: 480 - Subalterno: 12 - VIA DEL SANTO piano: T;

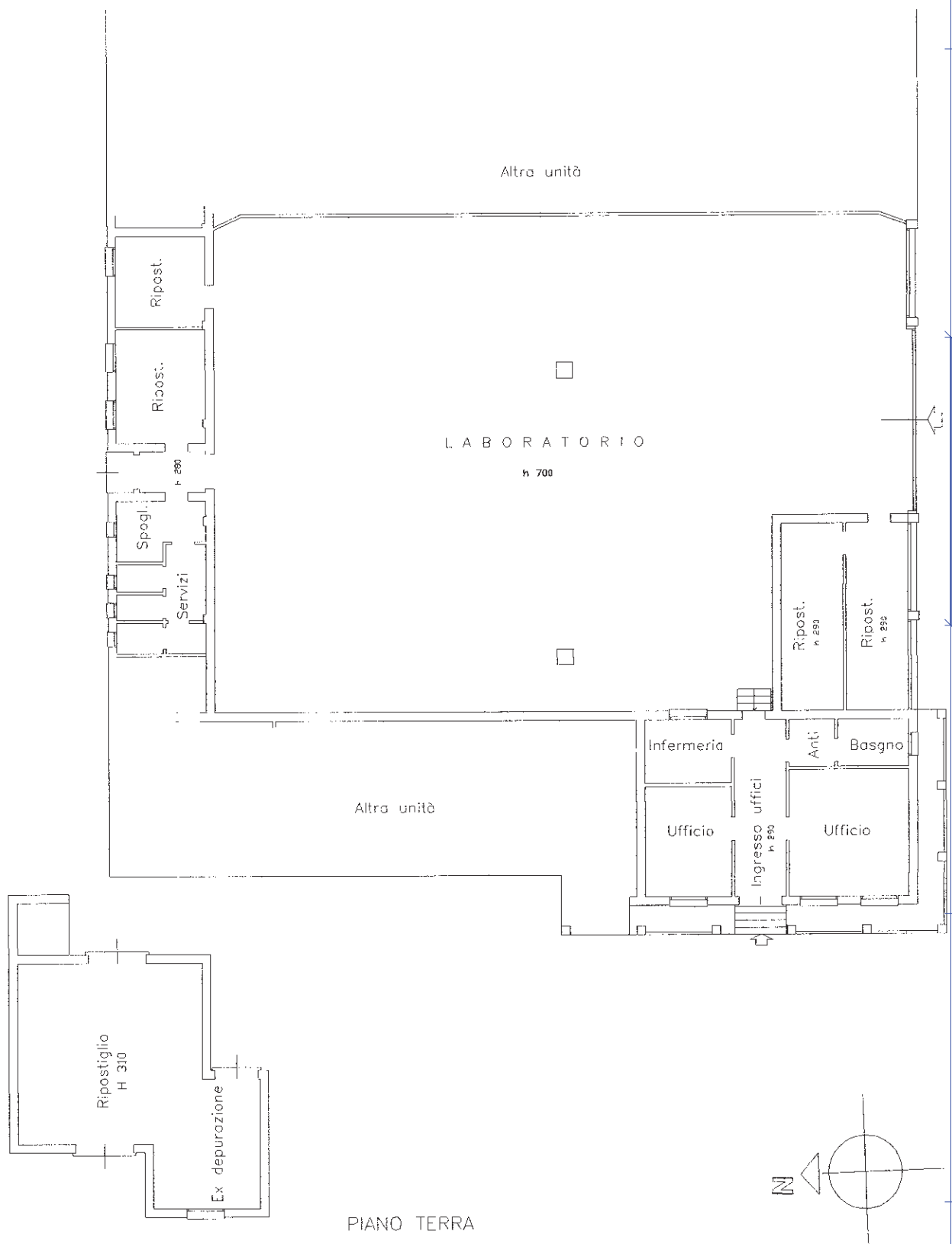

Ultima planimetria in atti

**Agenzia del Territorio  
CATASTO FABBRICATI  
Ufficio Provinciale di  
Padova**

Dichiarazione protocollo n. PD0077456 del 10/04/2006

Planimetria di u.i.u. in Comune di San Giorgio Delle Pertich

Via Del Santo

civ.

Identificativi Catastali:

Sezione: B  
Foglio: 10  
Particella: 164  
Subalterno: 13

Compilata da:  
Prevedello Giuseppe  
Iscritto all'albo:  
Geometri

Prov. Padova

N. 1191

Scheda n. 1

Scala 1:200

Catasto dei Fabbricati - Situazione al 11/10/2016 - Comune di SAN GIORGIO D PERTICHE (H895) - Foglio: Z1 - Particella: 480 - Subalterno: 13 - VIA DEL SANTO piano: T-1;

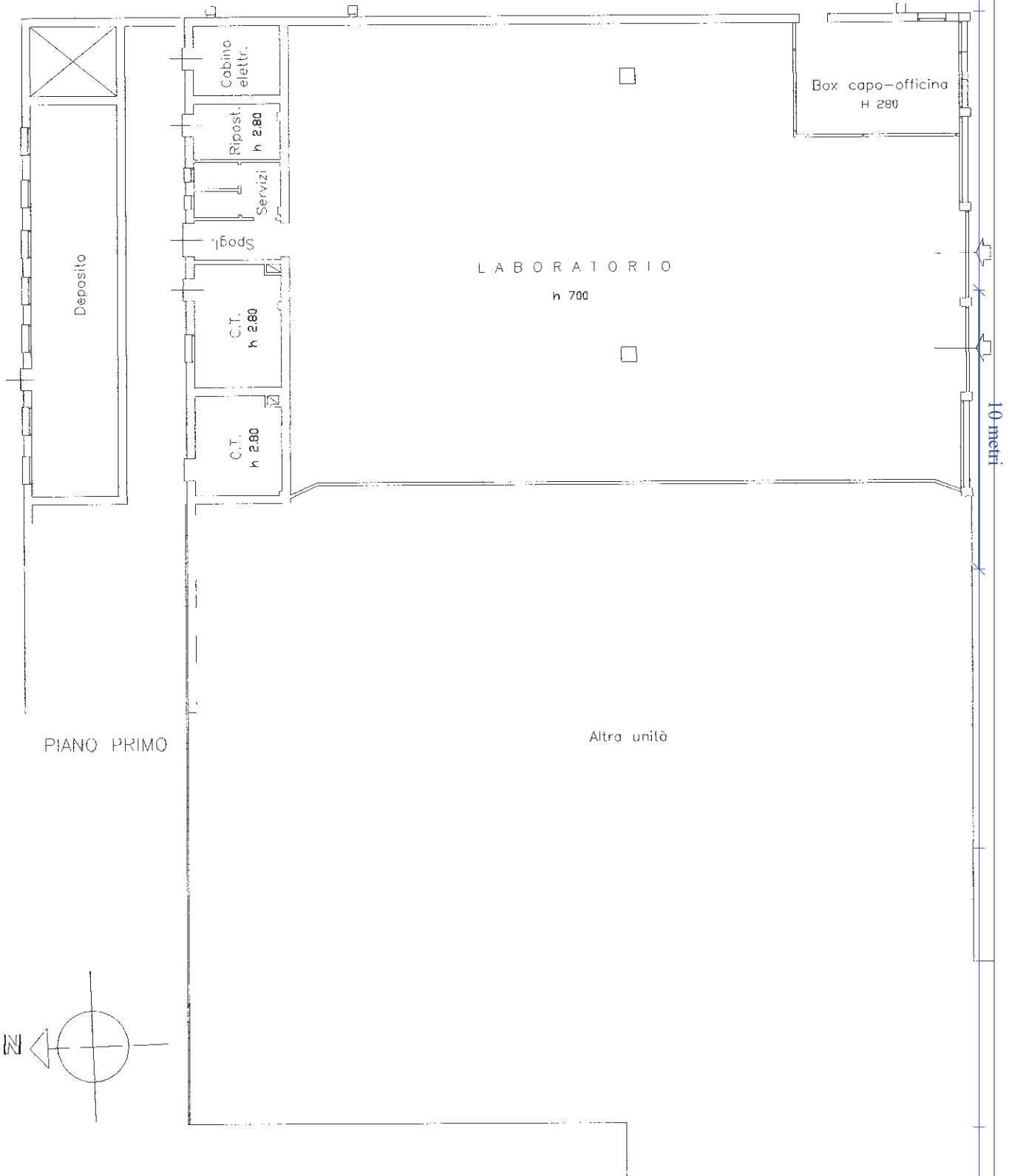

Ultima planimetria in atti

PIANO TERRA

Catasto dei Fabbricati - Situazione al 11/10/2016 - Comune di SAN GIORGIO D PERTICHE (H893) - < Foglio: 21 - Particella: 352 - Subalterno: 0 >  
VIA DEL SANTO piano: T;



DIREZIONE GENERALE DEL CATASTO E DEI SISTEMI  
**CATASTO EDILIZIO URBANO** (RDL 13-4-1939, n. 652)  
in Comune di **S. GIORGIO delle P.** via **del SANTO**

LIRE  
400

CORRISPONDENZA

N. C. T.	H.	C.	E.	U.
FE. ALL. MAPP. 352 B 10	352	B	10	352
21				

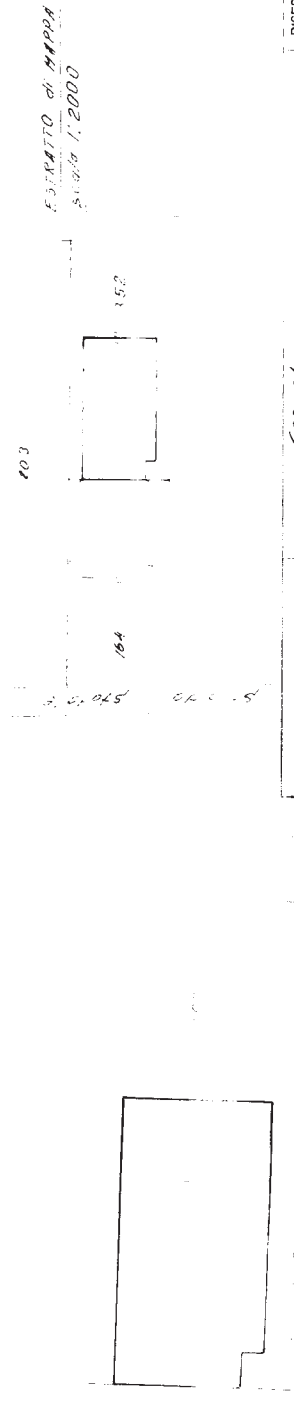
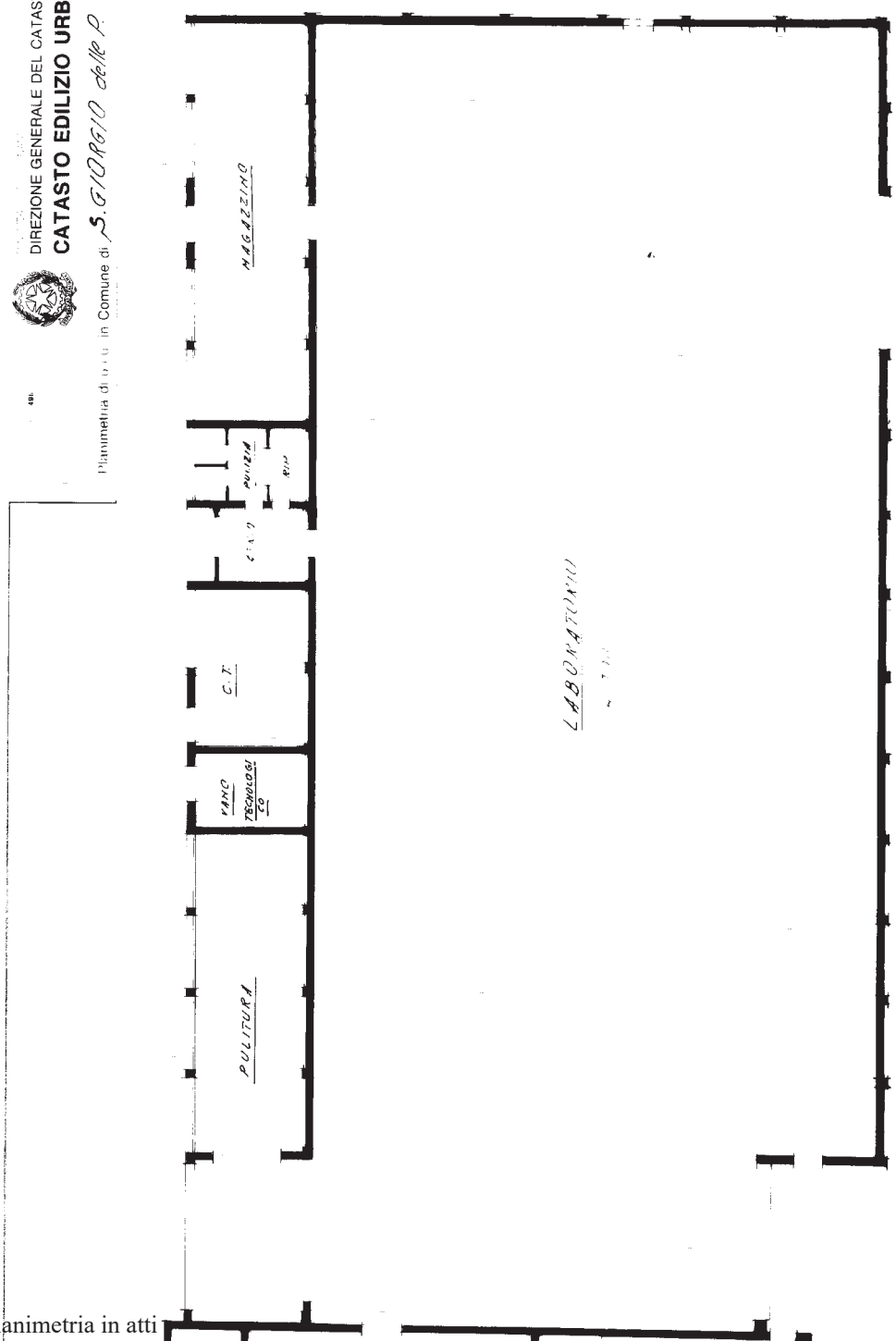

ORIENTAMENTO

SCALA DI 1:200

RISERVATO ALL'UFFICIO  
08 MAR 1997

31045

Completata dal Geometrico **PAVEDELLO GIUSEPPE** (nome cognome e nome)  
iscritto all'albo dei Geometrici della provincia di **PADOVA** n. **1191**  
Firma **PAVEDELLO**

Dichiarazione di N.C.   
Denuncia di variazione   
Identificativo catastale: **10 metri**  
F n sub data

Ultima planimetria in atti



**MINISTERO DELLE FINANZE**  
**DIREZIONE GENERALE DEL CATASTO E DEI SERVIZI TECNICI ERARIALI**  
**NUOVO CATASTO EDILIZIO URBANO**

Mod. B ( Nuovo Catasto Edilizio Urbano )

( R. DECRETO-LEGGE 13 APRILE 1939, N. 652 )

Planimetria dell'immobile situato nel Comune di **SAN GIORGIO DELLE PERTICHE** Via **STRADA STATALE N. 307**

Ditta

Allegata alla dichiarazione presentata all'Ufficio Tecnico Erariale di **YADOVA**

Scheda N.°

Catasto dei Fabbricati - Situazione al 11/10/2016 - Comune di SAN GIORGIO D PERTICHE (H893) - Foglio: 21 - Particella: 480 - Subalterno: 3 >  
 VIA DEL SANTO piano: S1-I;

10 metri

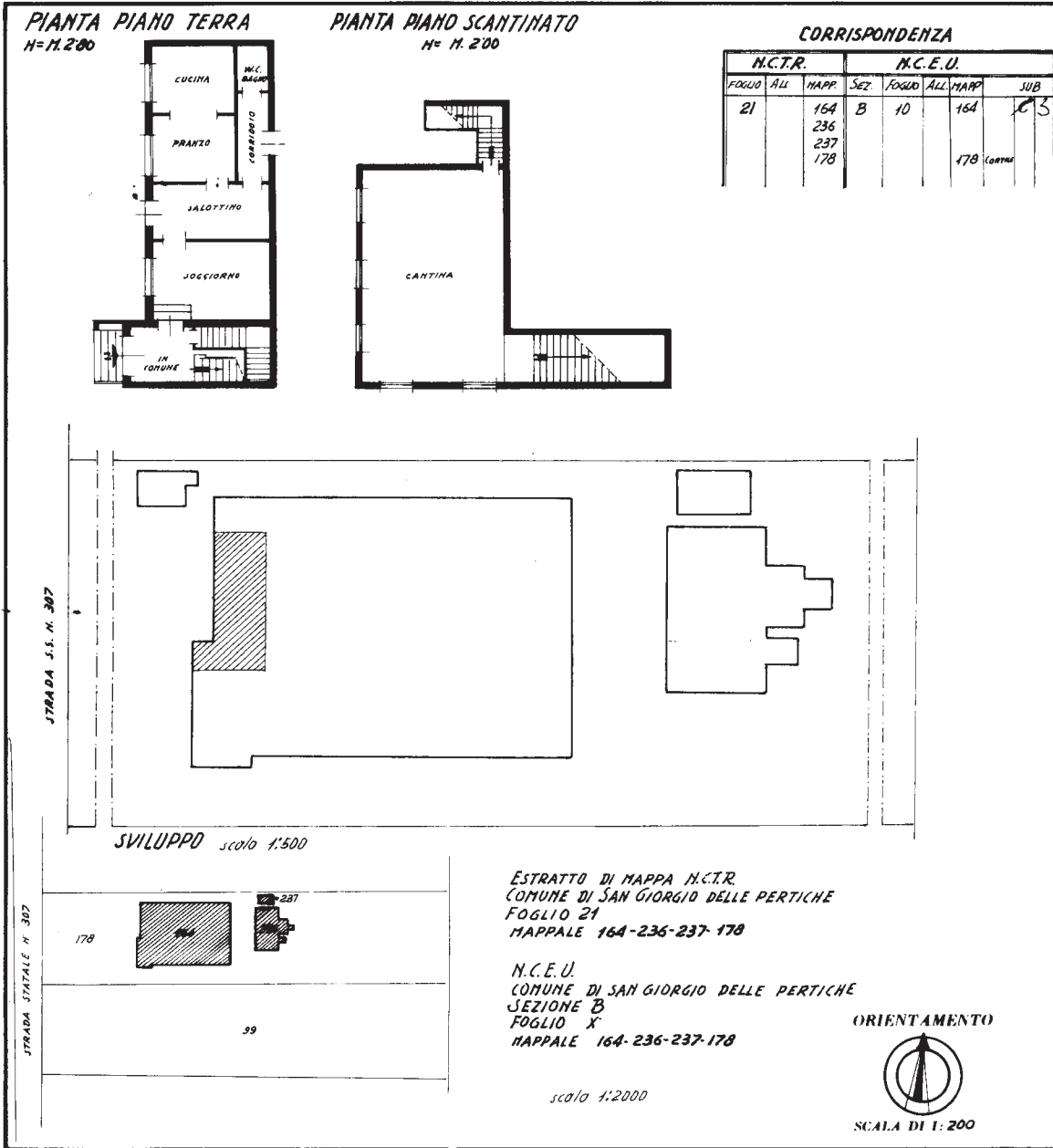

**SPAZIO RISERVATO PER LE ANNOTAZIONI D'UFFICIO**

DATA

PROT. N.°

PIANIMETRIA IN ATTI AL MOD. 44

CEP 3006 - 763

PROV. TREVISO

Compilata dal **Geometra**  
 (Titolo, nome e cognome del tecnico)  
**De Checchi Renzo**  
 Iscritto al C.A.T. della Provincia di Treviso  
 N. 917-84  
 10/10/84  
 Treviso

Ultima planimetria in atti



MINISTERO DELLE FINANZE

Mod. B (Nuovo Catasto Edilizio Urbano)

DIREZIONE GENERALE DEL CATASTO E DEI SERVIZI TECNICI ERARIALI

**NUOVO CATASTO EDILIZIO URBANO**

(R. DECRETO-LEGGE 13 APRILE 1939, N. 652)

Planimetria dell'immobile situato nel Comune di SAN GIORGIO DELLE PERTICHE Via STRADA STATALE N. 307

Ditta \_\_\_\_\_

Allegata alla dichiarazione presentata all'Ufficio Tecnico Erariale di PADOVA

Scheda N.° \_\_\_\_\_

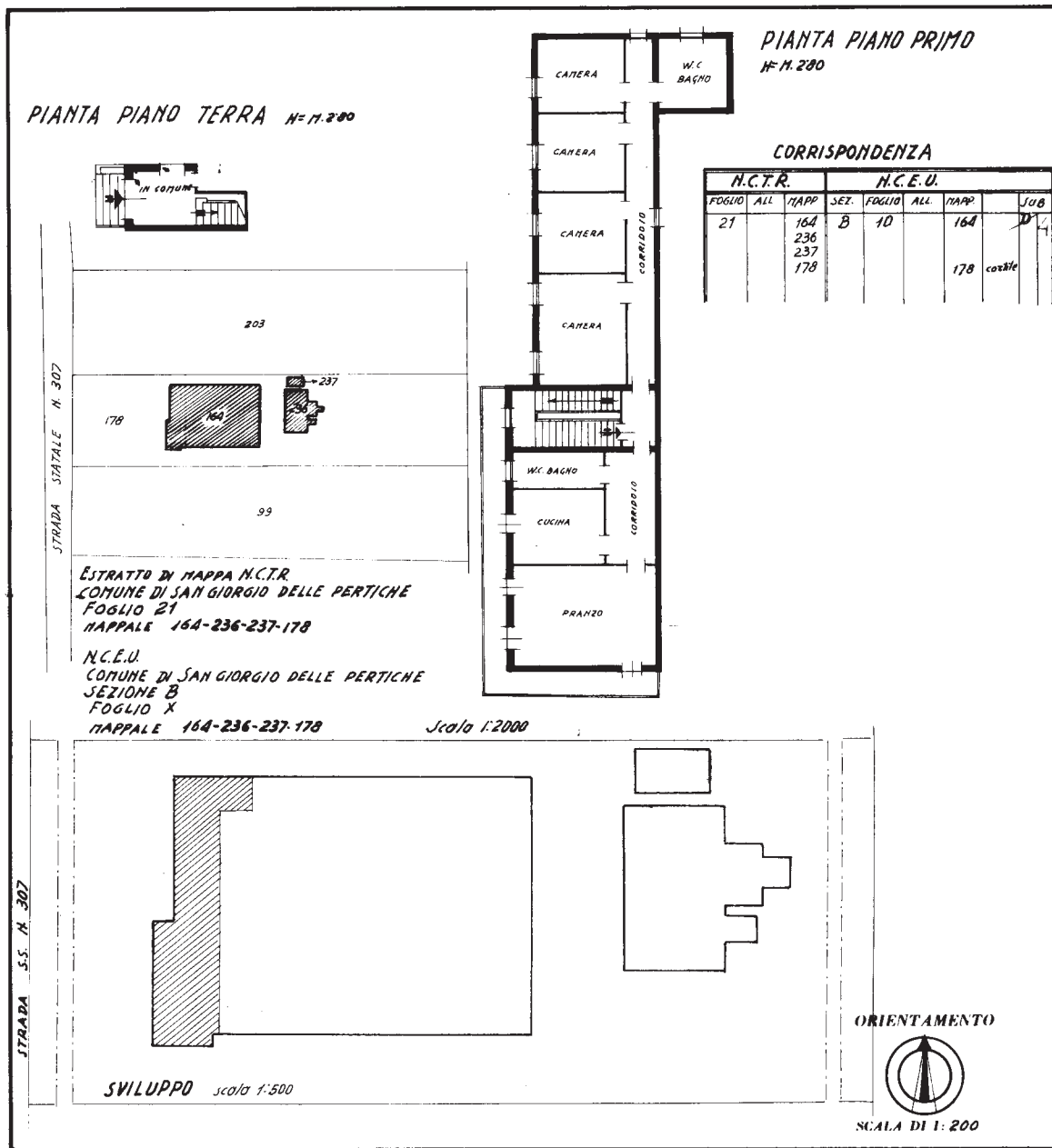

Catasto dei Fabbricati - Situazione al 11/10/2016 - Comune di SAN GIORGIO D PERTICHE (H893) - Foglio: 21 - Particella: 480 - Subalterno: 4 > VIA DEL SANTO piano: T-1;

10 metri

SPAZIO RISERVATO PER LE ANNOTAZIONI D'UFFICIO

DATA \_\_\_\_\_

PROT. N.° \_\_\_\_\_

8 FEB 1985 - 768

MOD. 44

Compilata dal Geometra  
(Titolo, nome e cognome del tecnico)  
De Checchi Renzo  
Iscritto all'Albo dei Geom. della Provincia di Padova  
del 9/11/84  
N. 2004  
Firma: \_\_\_\_\_  
BOREGGIA

Ultima planimetria in atti