

N=0

Direzione Provinciale di Padova Ufficio Provinciale - Territorio - Direttore SARACO RODOLFO

Vis. ord. (1.00 euro)

E=-2100

I Particella: 2974



Comune: (PD) TOMBOLO
Foglio: 2

Scala originale: 1:2000
Dimensione cornice: 534.000 x 378.000 mt
collo pratica PD0040124/2023
Rich. n. 11217

14-Apr-2023 12:10:25

**Agenzia del Territorio
CATASTO FABBRICATI
Ufficio Provinciale di
Padova**

Dichiarazione protocollo n. PD0147722 del 03/06/2008

Planimetria di u.i.u. in Comune di Tombolo

Via Daniele Manin

civ.

Identificativi Catastali:

Sezione:

Foglio: 2

Particella: 2974

Subalterno: 14

Compilata da:

Zandarin Ranieri

Iscritto all'albo:

Architetti

Prov. Padova

N. 837

Scheda n. 1

Scala 1:200

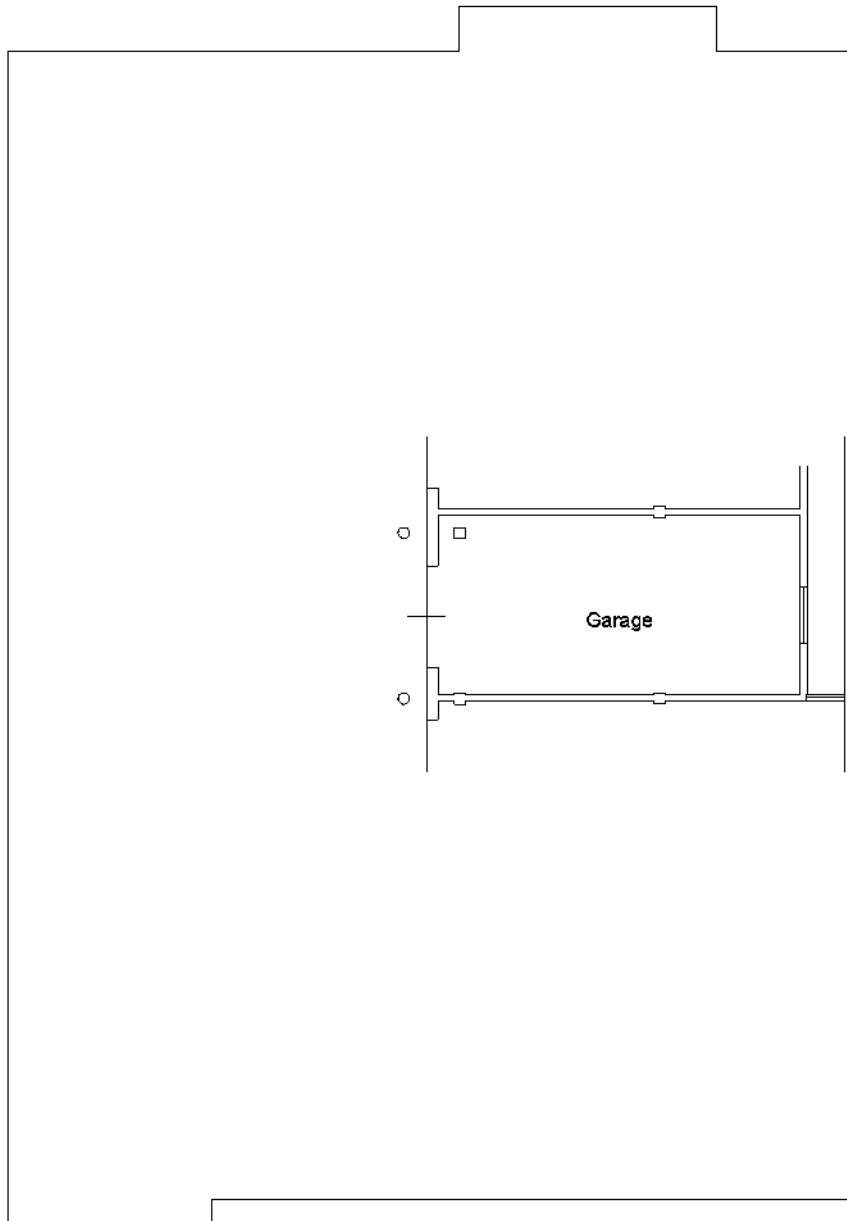

Pianta Piano Primo Sottostrada H=2.45

Nord



Ultima planimetria in atti

**Agenzia del Territorio
CATASTO FABBRICATI
Ufficio Provinciale di
Padova**

Dichiarazione protocollo n. PD0147722 del 03/06/2008

Planimetria di u.i.u. in Comune di Tombolo

Via Daniele Manin

civ.

Identificativi Catastali:

Sezione:

Foglio: 2

Particella: 2974

Subalterno: 16

Compilata da:

Zandarin Ranieri

Iscritto all'albo:

Architetti

Prov. Padova

N. 837

Scheda n. 1

Scala 1:200

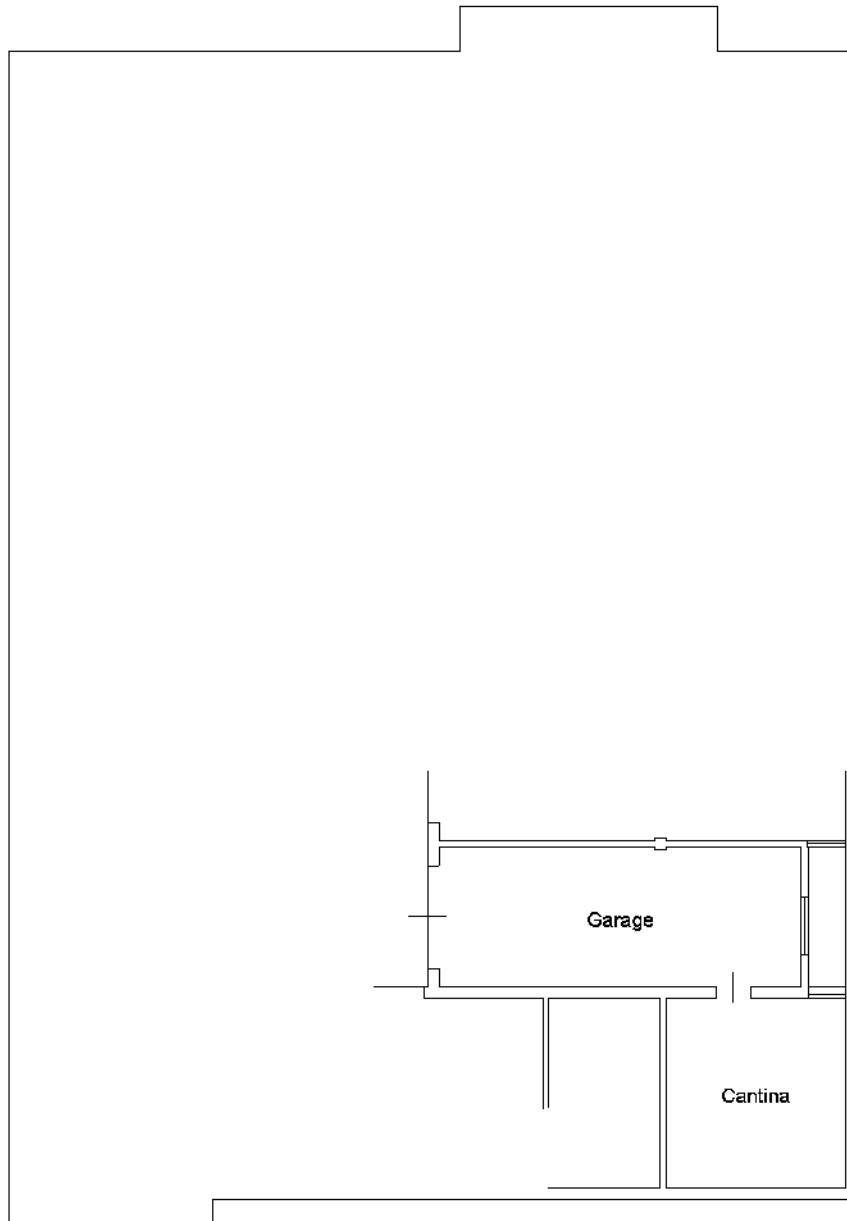

Pianta Piano Primo Sottostrada H=2.45

Nord



Ultima planimetria in atti

**Agenzia del Territorio
CATASTO FABBRICATI
Ufficio Provinciale di
Padova**

Dichiarazione protocollo n. PD0147722 del 03/06/2008

Planimetria di u.i.u. in Comune di Tombolo

Via Daniele Manin

civ.

Identificativi Catastali:

Sezione:

Foglio: 2

Particella: 2974

Subalterno: 20

Compilata da:

Zandarin Ranieri

Iscritto all'albo:

Architetti

Prov. Padova

N. 837

Scheda n. 1

Scala 1:200

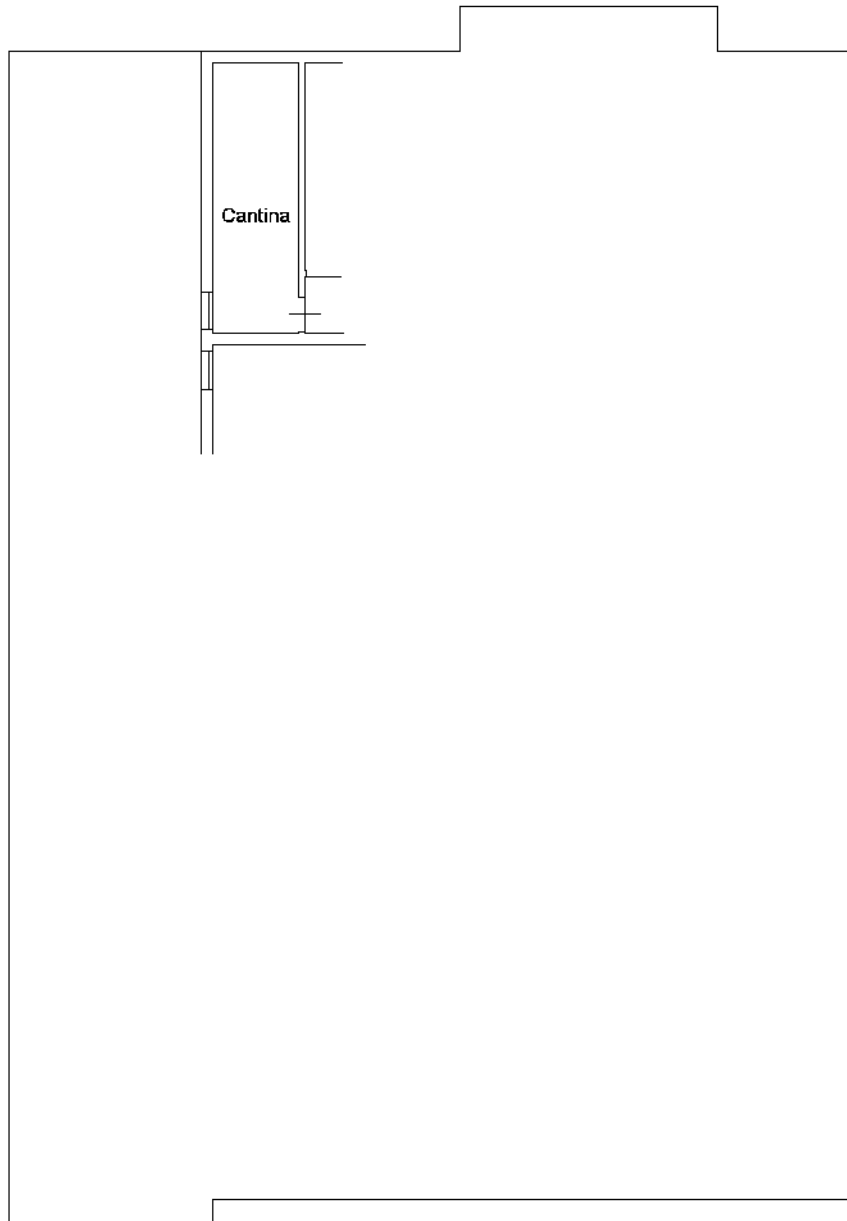

Pianta Piano Primo Sottostrada H=2.45



Ultima planimetria in atti

**Agenzia del Territorio
CATASTO FABBRICATI
Ufficio Provinciale di
Padova**

Dichiarazione protocollo n. PD0147722 del 03/06/2008

Planimetria di u.i.u. in Comune di Tombolo

Via Daniele Manin

civ.

Identificativi Catastali:

Sezione:
Foglio: 2
Particella: 2974
Subalterno: 22

Compilata da:

Zandarin Ranieri
Iscritto all'albo:
Architetti

Prov. Padova

N. 837

Scheda n. 1

Scala 1:200

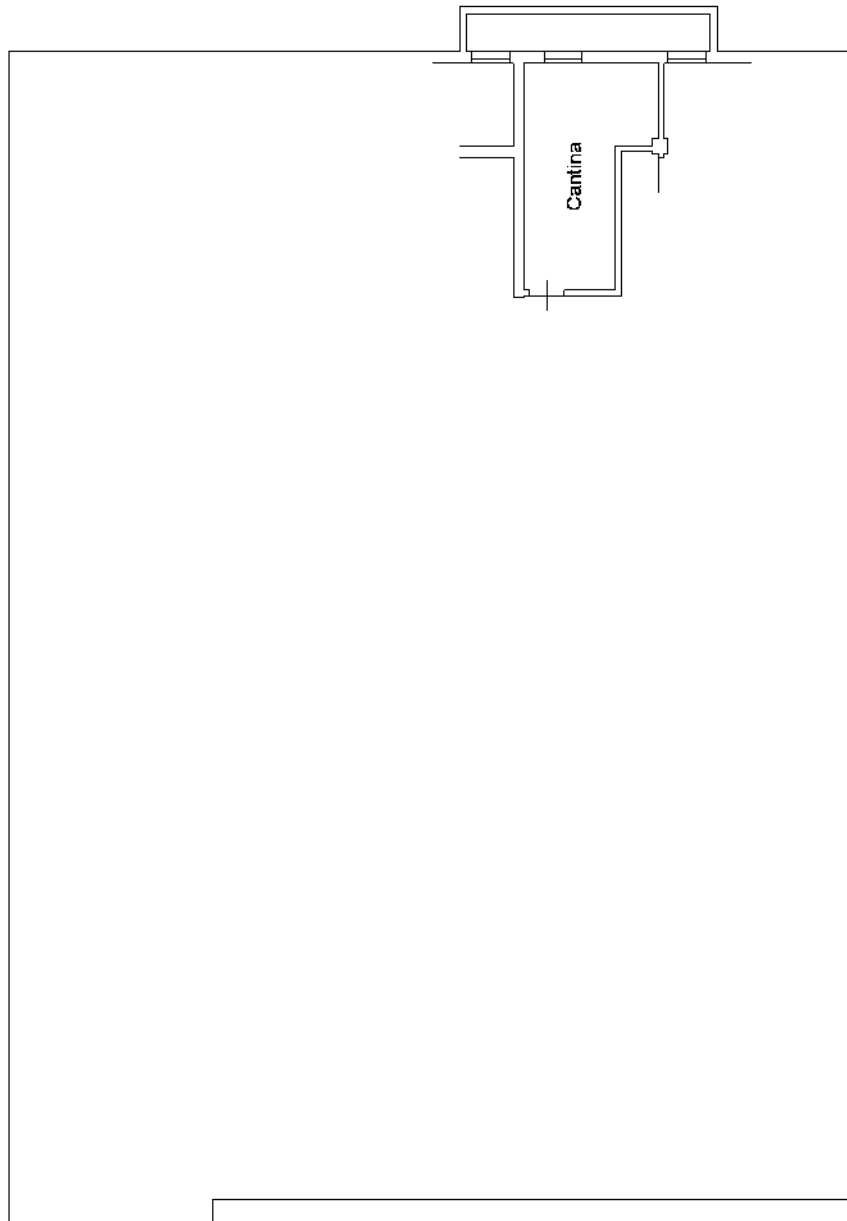

Pianta Piano Primo Sottostrada H=2.45



Ultima planimetria in atti

**Agenzia del Territorio
CATASTO FABBRICATI
Ufficio Provinciale di
Padova**

Dichiarazione protocollo n. PD0147722 del 03/06/2008

Planimetria di u.i.u. in Comune di Tombolo

Via Daniele Manin

civ.

Identificativi Catastali:

Sezione:
Foglio: 2
Particella: 2974
Subalterno: 24

Compilata da:

Zandarin Ranieri
Iscritto all'albo:
Architetti

Prov. Padova

N. 837

Scheda n. 1

Scala 1:200

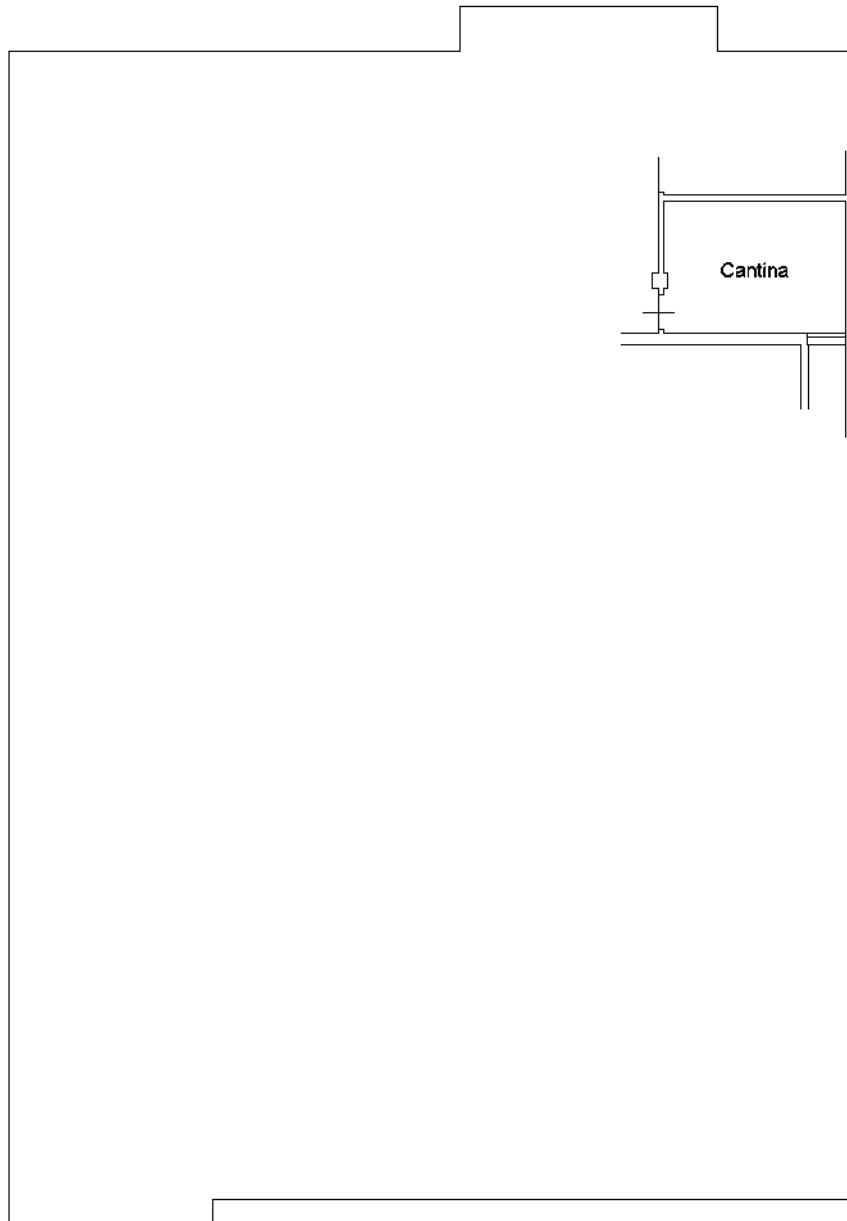

Pianta Piano Primo Sottostrada H=2.45

Nord



Ultima planimetria in atti

**Agenzia del Territorio
CATASTO FABBRICATI
Ufficio Provinciale di
Padova**

Dichiarazione protocollo n. PD0147722 del 03/06/2008

Planimetria di u.i.u. in Comune di Tombolo

Via Daniele Manin

civ.

Identificativi Catastali:

Sezione:
Foglio: 2
Particella: 2974
Subalterno: 5

Compilata da:

Zandarin Ranieri

Iscritto all'albo:
Architetti

Prov. Padova

N. 837

Scheda n. 1

Scala 1:200

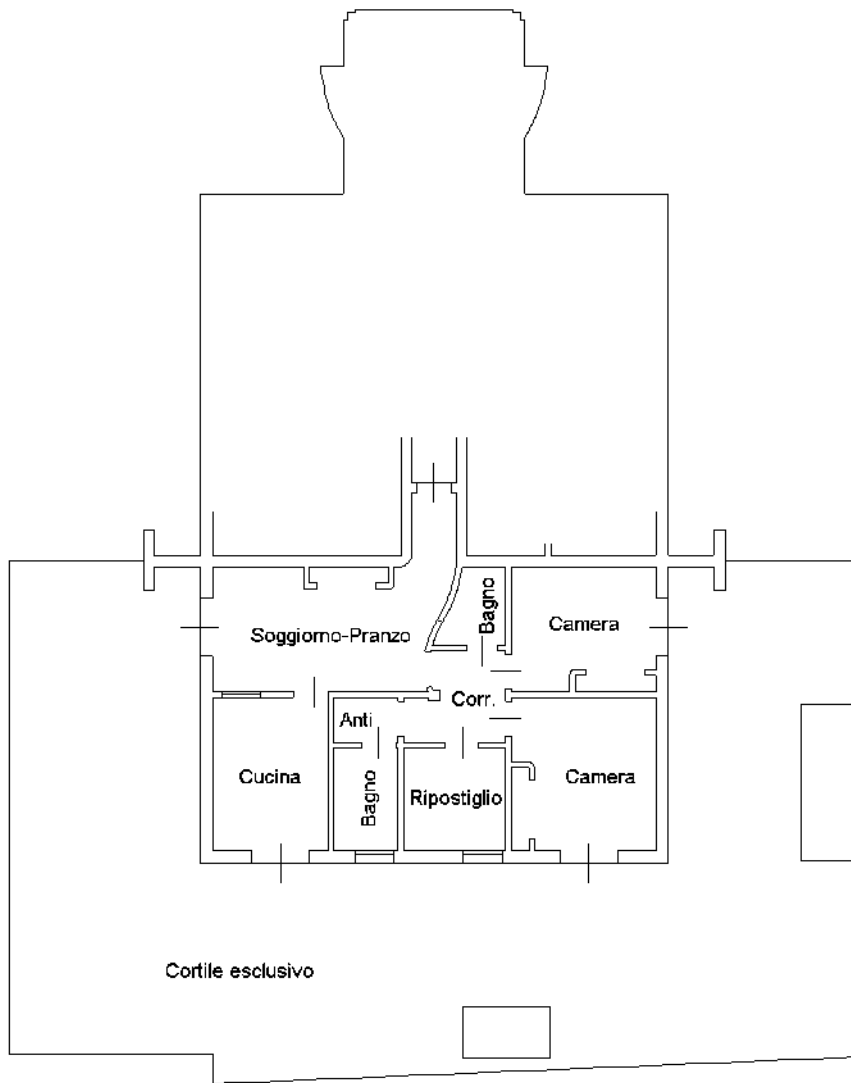

Pianta Piano Terra H=2.70

Nord



Ultima planimetria in atti

**Agenzia del Territorio
CATASTO FABBRICATI
Ufficio Provinciale di
Padova**

Dichiarazione protocollo n. PD0147722 del 03/06/2008

Planimetria di u.i.u. in Comune di Tombolo

Via Daniele Manin

civ.

Identificativi Catastali:

Sezione:
Foglio: 2
Particella: 2974
Subalterno: 10

Compilata da:

Zandarin Ranieri
Iscritto all'albo:
Architetti

Prov. Padova

N. 837

Scheda n. 1

Scala 1:200

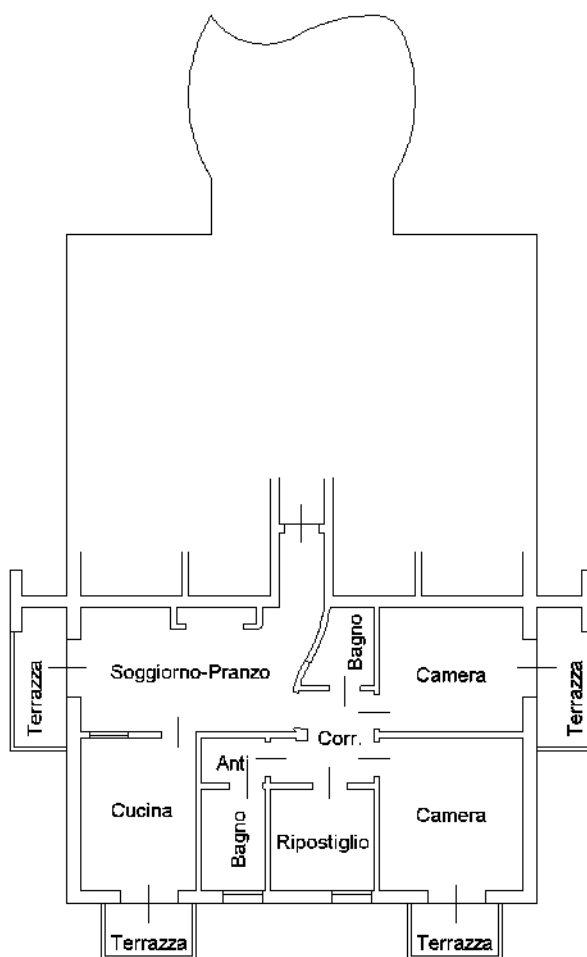

Pianta Piano Primo H=2.70

Nord



Ultima planimetria in atti

**Agenzia del Territorio
CATASTO FABBRICATI
Ufficio Provinciale di
Padova**

Dichiarazione protocollo n. PD0147722 del 03/06/2008

Planimetria di u.i.u. in Comune di Tombolo

Via Daniele Manin

civ.

Identificativi Catastali:

Sezione:

Foglio: 2

Particella: 2974

Subalterno: 13

Compilata da:

Zandarin Ranieri

Iscritto all'albo:

Architetti

Prov. Padova

N. 837

Scheda n. 1

Scala 1:200

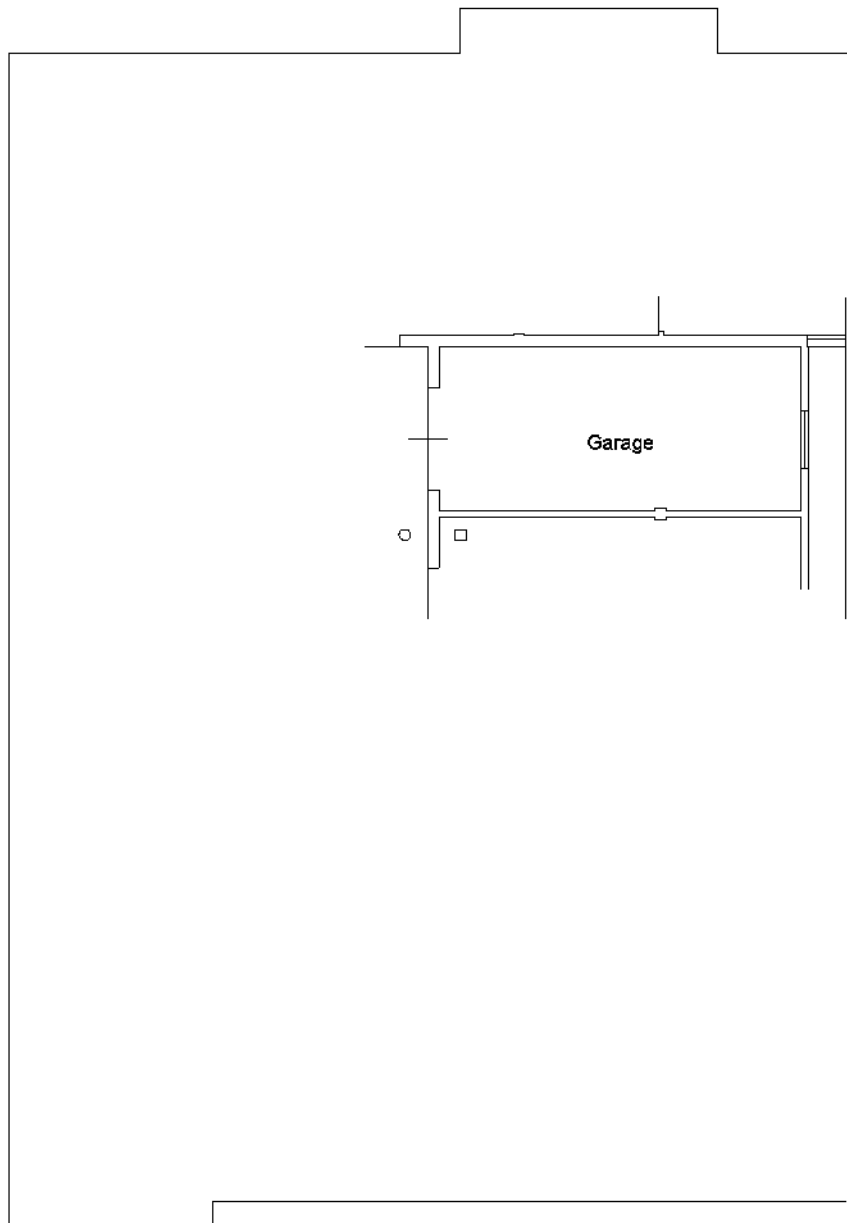

Pianta Piano Primo Sottostrada H=2.45

Nord



Ultima planimetria in atti

**Agenzia del Territorio
CATASTO FABBRICATI
Ufficio Provinciale di
Padova**

Dichiarazione protocollo n. PD0147722 del 03/06/2008

Planimetria di u.i.u. in Comune di Tombolo

Via Daniele Manin

civ.

Identificativi Catastali:

Sezione:

Foglio: 2

Particella: 2974

Subalterno: 15

Compilata da:

Zandarin Ranieri

Iscritto all'albo:

Architetti

Prov. Padova

N. 837

Scheda n. 1

Scala 1:200

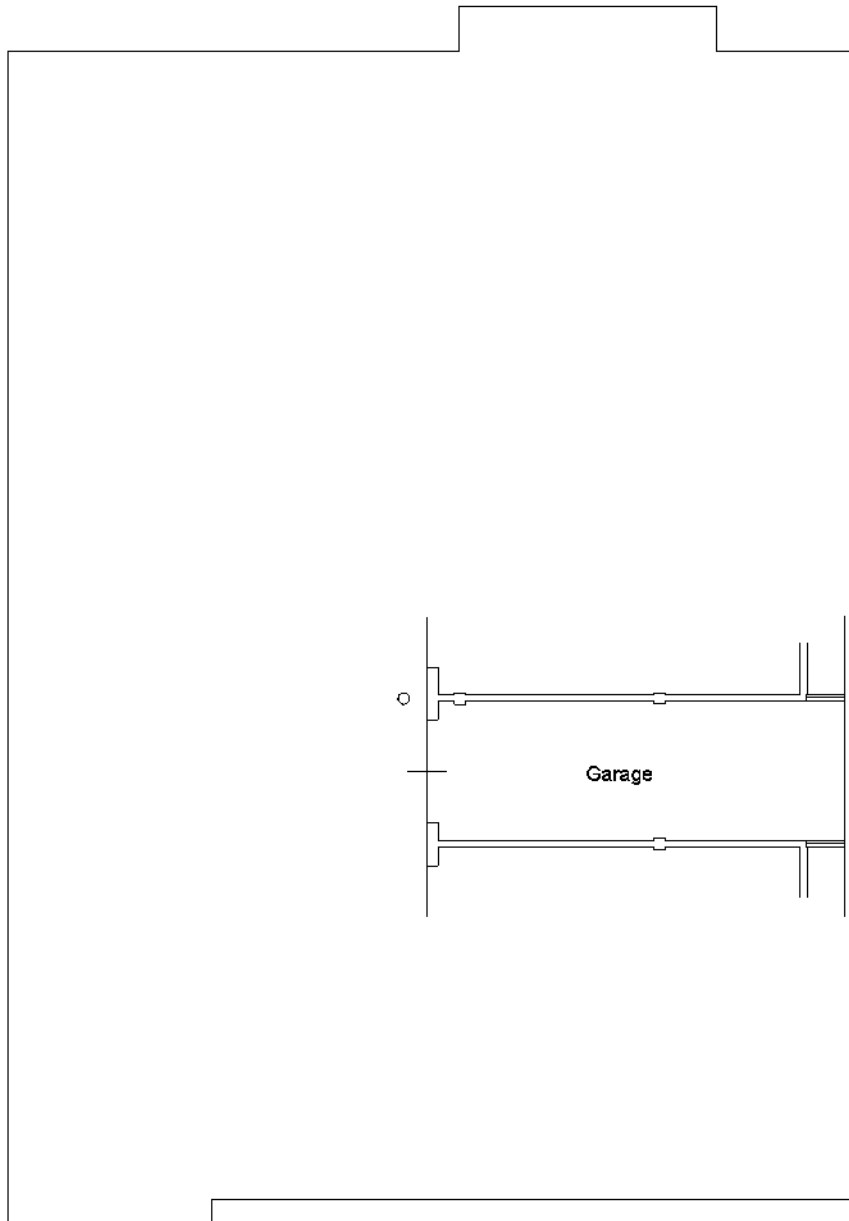

Pianta Piano Primo Sottostrada H=2.45

Nord



Ultima planimetria in atti

**Agenzia del Territorio
CATASTO FABBRICATI
Ufficio Provinciale di
Padova**

Dichiarazione protocollo n. PD0147722 del 03/06/2008

Planimetria di u.i.u. in Comune di Tombolo

Via Daniele Manin

civ.

Identificativi Catastali:

Sezione:

Foglio: 2

Particella: 2974

Subalterno: 7

Compilata da:

Zandarin Ranieri

Iscritto all'albo:

Architetti

Prov. Padova

N. 837

Scheda n. 1

Scala 1:200

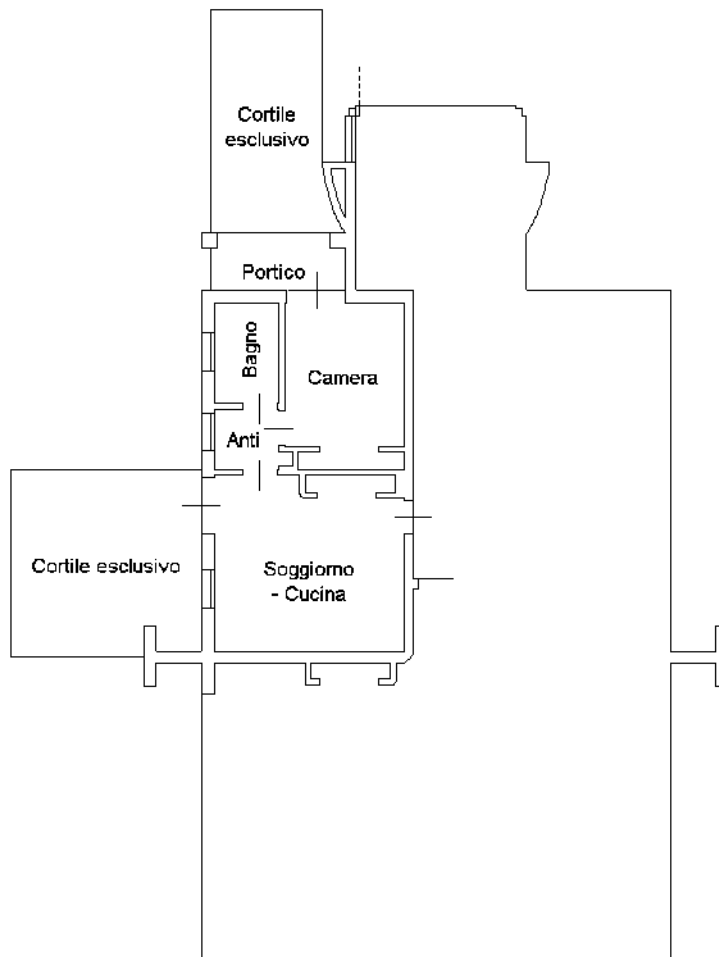

Pianta Piano Terra H=2.70

Nord



Ultima planimetria in atti

**Agenzia del Territorio
CATASTO FABBRICATI
Ufficio Provinciale di
Padova**

Dichiarazione protocollo n. PD0147722 del 03/06/2008

Planimetria di u.i.u. in Comune di Tombolo

Via Daniele Manin

civ.

Identificativi Catastali:

Sezione:

Foglio: 2

Particella: 2974

Subalterno: 3

Compilata da:

Zandarin Ranieri

Iscritto all'albo:

Architetti

Prov. Padova

N. 837

Scheda n. 1

Scala 1:200

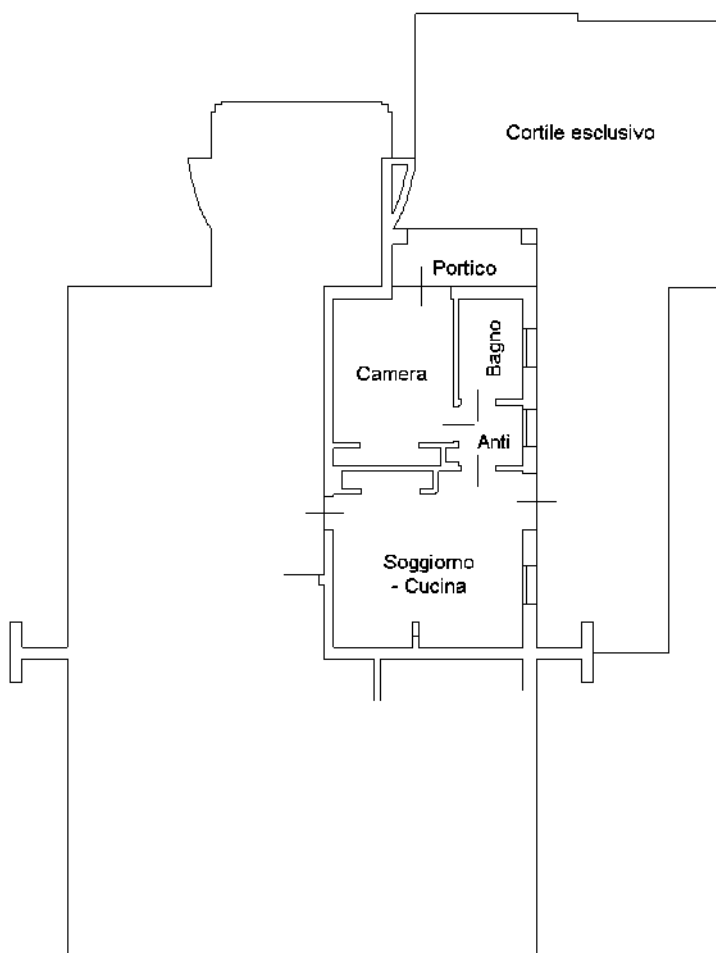

Pianta Piano Terra H=2.70

Nord



Ultima planimetria in atti

**Agenzia del Territorio
CATASTO FABBRICATI
Ufficio Provinciale di
Padova**

Dichiarazione protocollo n. PD0147722 del 03/06/2008

Planimetria di u.i.u. in Comune di Tombolo

Via Daniele Manin

civ.

Identificativi Catastali:

Sezione:

Foglio: 2

Particella: 2974

Subalterno: 15

Compilata da:

Zandarin Ranieri

Iscritto all'albo:

Architetti

Prov. Padova

N. 837

Scheda n. 1

Scala 1:200

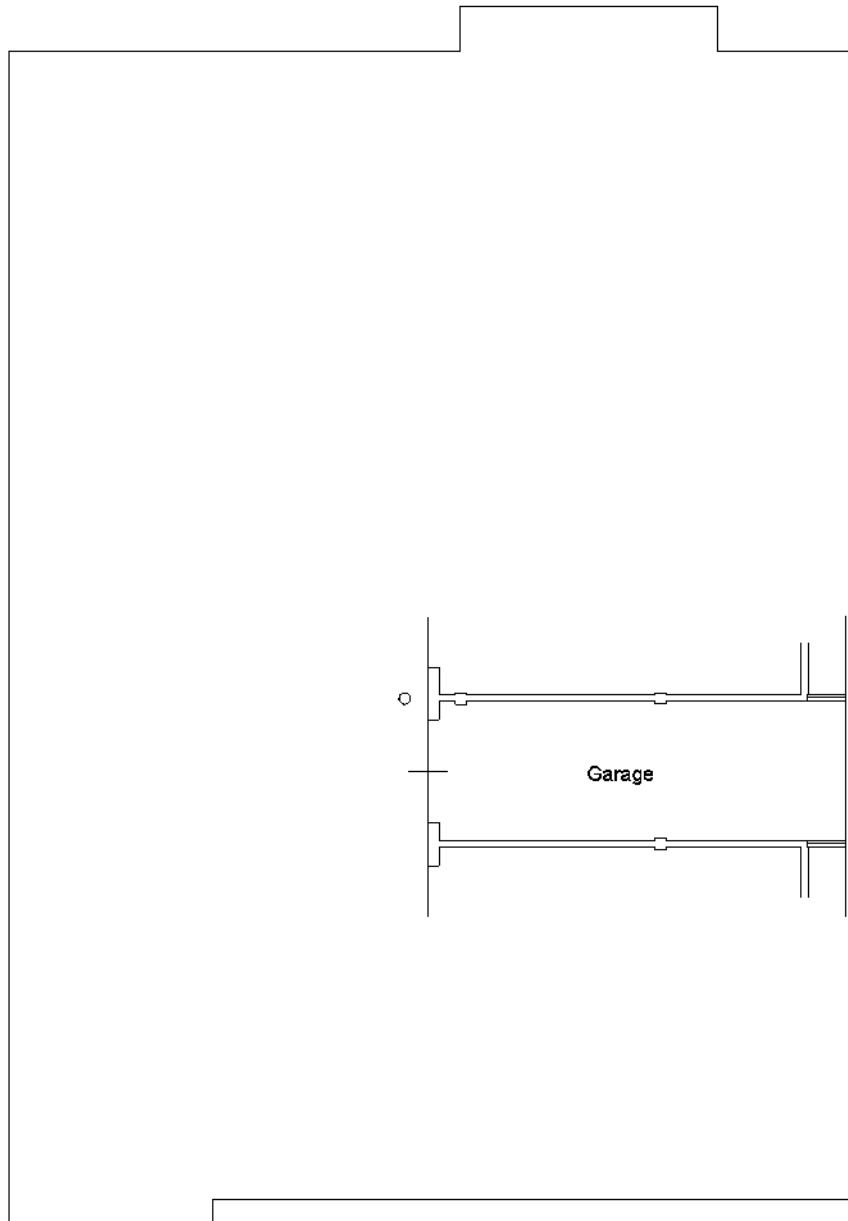

Pianta Piano Primo Sottostrada H=2.45

Nord



Ultima planimetria in atti

**Agenzia del Territorio
CATASTO FABBRICATI
Ufficio Provinciale di
Padova**

Dichiarazione protocollo n. PD0147722 del 03/06/2008

Planimetria di u.i.u. in Comune di Tombolo

Via Daniele Manin

civ.

Identificativi Catastali:

Sezione:
Foglio: 2
Particella: 2974
Subalterno: 17

Compilata da:

Zandarin Ranieri
Iscritto all'albo:
Architetti

Prov. Padova

N. 837

Scheda n. 1

Scala 1:200

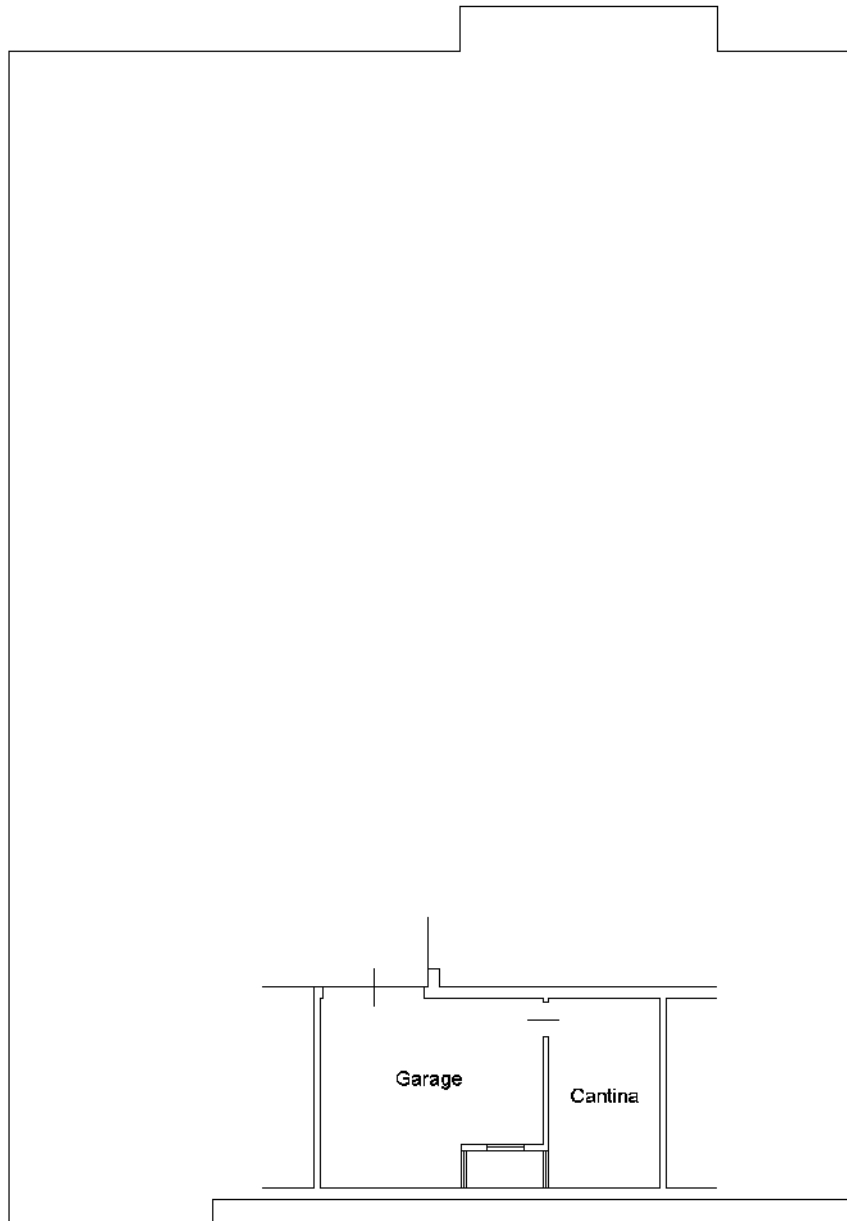

Pianta Piano Primo Sottostrada H=2.45

Nord



Ultima planimetria in atti

**Agenzia del Territorio
CATASTO FABBRICATI
Ufficio Provinciale di
Padova**

Dichiarazione protocollo n. PD0147722 del 03/06/2008

Planimetria di u.i.u. in Comune di Tombolo

Via Daniele Manin

civ.

Identificativi Catastali:

Sezione:

Foglio: 2

Particella: 2974

Subalterno: 21

Compilata da:

Zandarin Ranieri

Iscritto all'albo:

Architetti

Prov. Padova

N. 837

Scheda n. 1

Scala 1:200

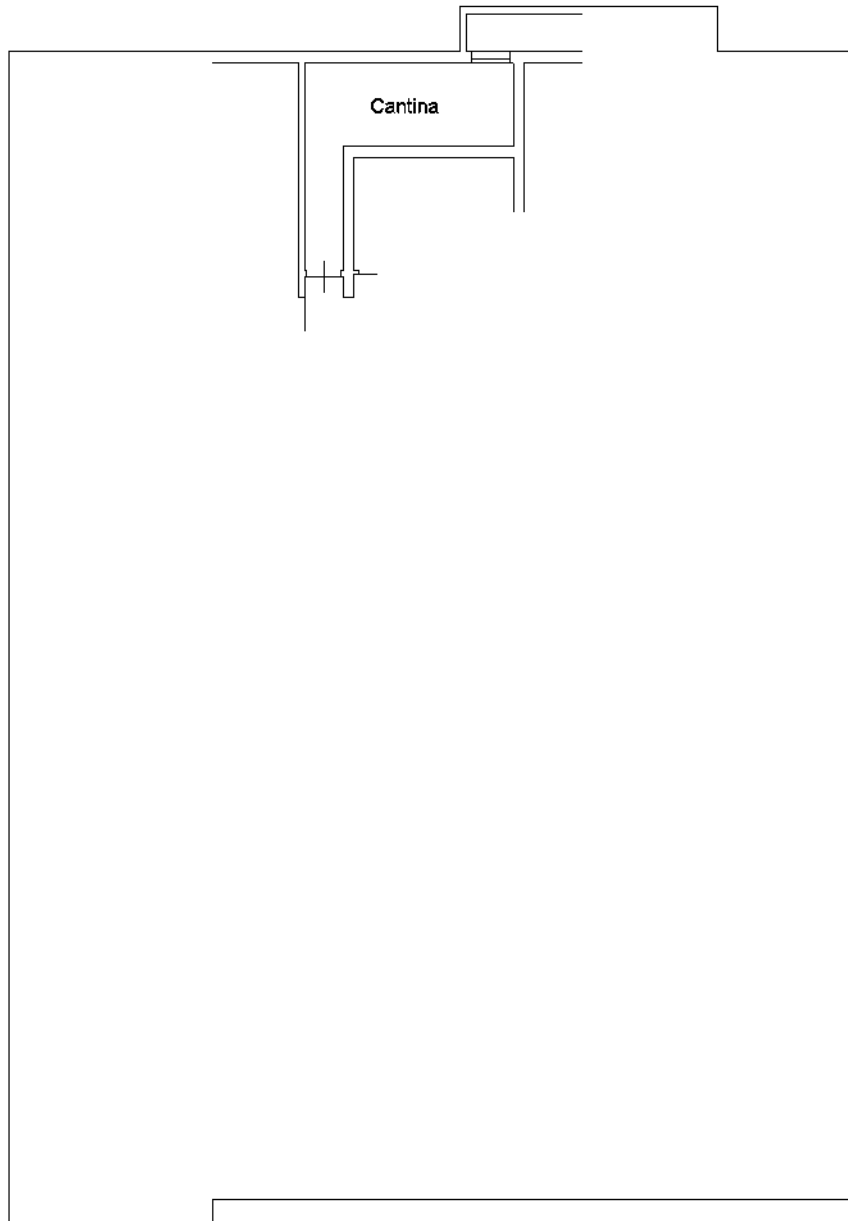

Pianta Piano Primo Sottostrada H=2.45

Nord



Ultima planimetria in atti

**Agenzia del Territorio
CATASTO FABBRICATI
Ufficio Provinciale di
Padova**

Dichiarazione protocollo n. PD0147722 del 03/06/2008

Planimetria di u.i.u. in Comune di Tombolo

Via Daniele Manin

civ.

Identificativi Catastali:

Sezione:

Foglio: 2

Particella: 2974

Subalterno: 23

Compilata da:

Zandarin Ranieri

Iscritto all'albo:

Architetti

Prov. Padova

N. 837

Scheda n. 1

Scala 1:200

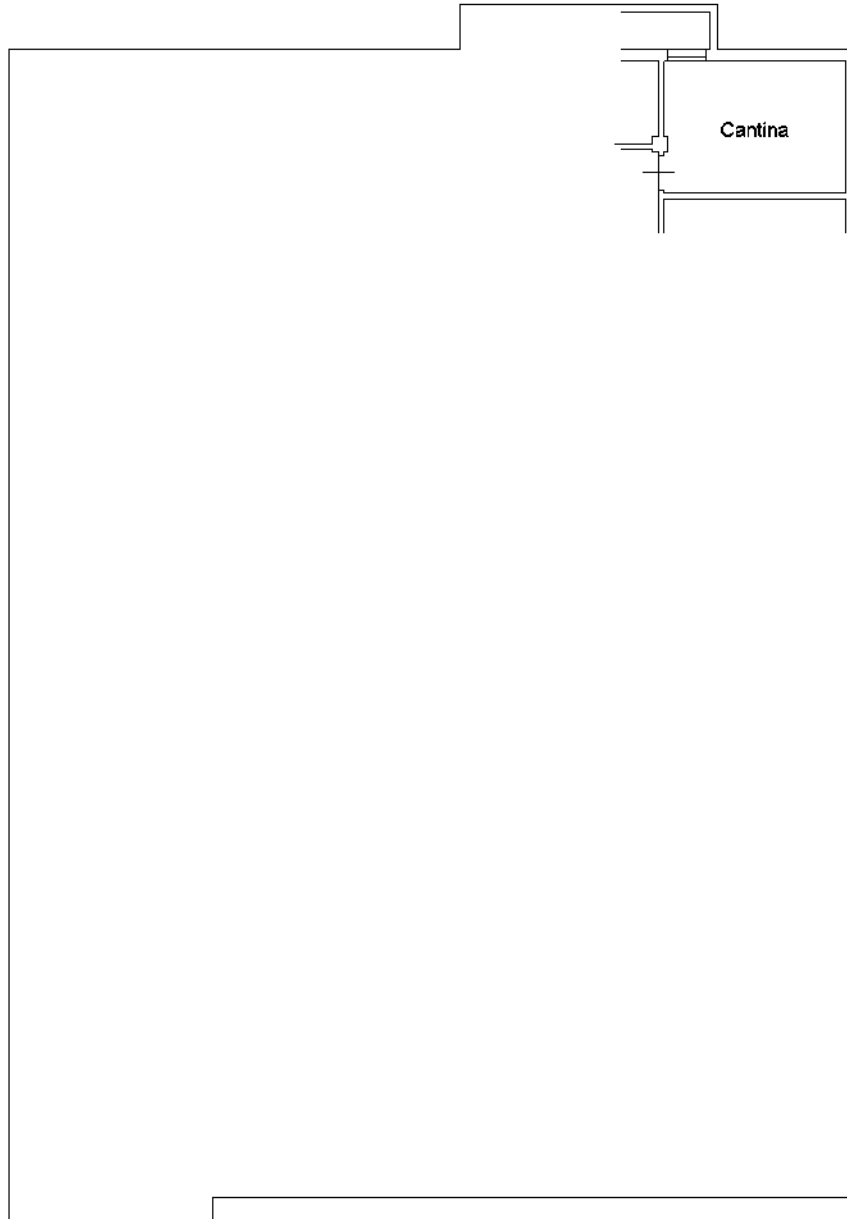

Pianta Piano Primo Sottostrada H=2.45

Nord



Ultima planimetria in atti

**Agenzia del Territorio
CATASTO FABBRICATI
Ufficio Provinciale di
Padova**

Dichiarazione protocollo n. PD0147722 del 03/06/2008

Planimetria di u.i.u. in Comune di Tombolo

Via Daniele Manin

civ.

Identificativi Catastali:

Sezione:

Foglio: 2

Particella: 2974

Subalterno: 7

Compilata da:

Zandarin Ranieri

Iscritto all'albo:

Architetti

Prov. Padova

N. 837

Scheda n. 1

Scala 1:200

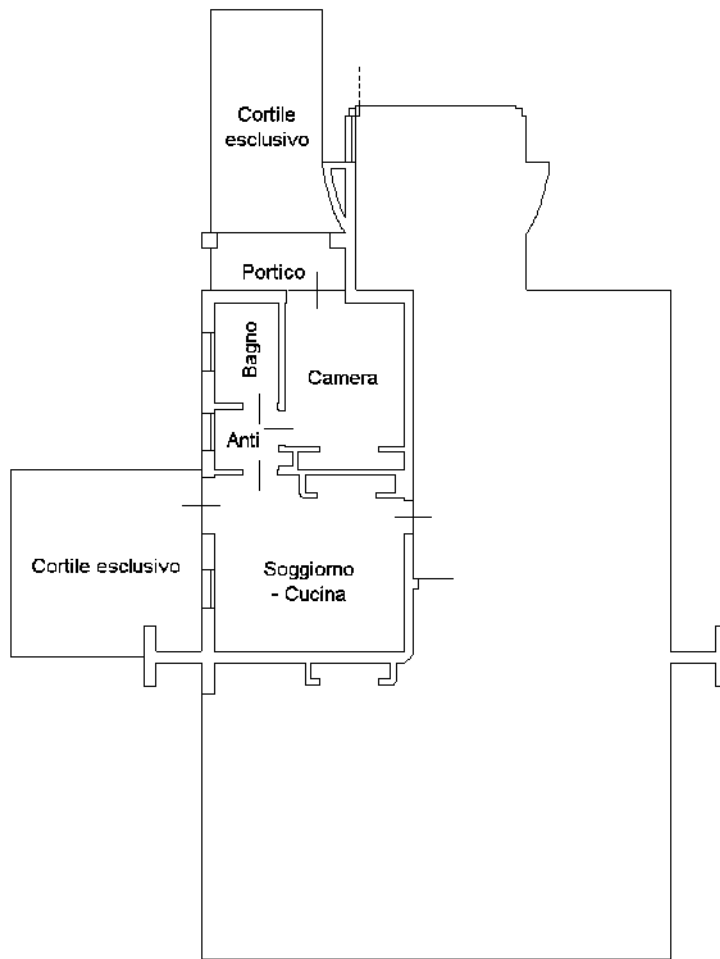

Pianta Piano Terra H=2.70

Nord



Ultima planimetria in atti

**Agenzia del Territorio
CATASTO FABBRICATI
Ufficio Provinciale di
Padova**

Dichiarazione protocollo n. PD0147722 del 03/06/2008

Planimetria di u.i.u. in Comune di Tombolo

Via Daniele Manin

civ.

Identificativi Catastali:

Sezione:
Foglio: 2
Particella: 2974
Subalterno: 12

Compilata da:

Zandarin Ranieri
Iscritto all'albo:
Architetti

Prov. Padova

N. 837

Scheda n. 1

Scala 1:200

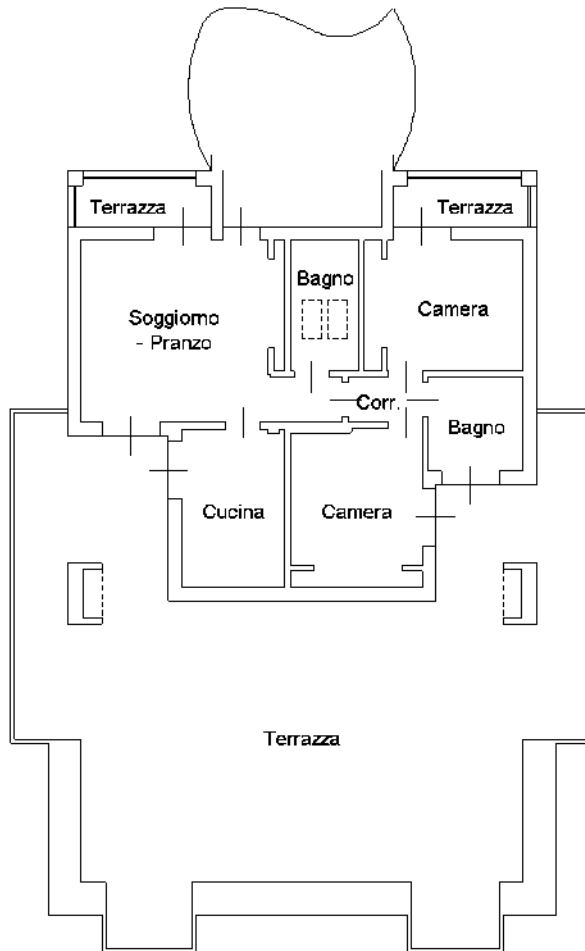

Pianta Piano Secondo H=2.70

Nord



Ultima planimetria in atti

**Agenzia del Territorio
CATASTO FABBRICATI
Ufficio Provinciale di
Padova**

Dichiarazione protocollo n. PD0147722 del 03/06/2008

Planimetria di u.i.u. in Comune di Tombolo

Via Daniele Manin

civ.

Identificativi Catastali:

Sezione:
Foglio: 2
Particella: 2974
Subalterno: 3

Compilata da:

Zandarin Ranieri
Iscritto all'albo:
Architetti

Prov. Padova

N. 837

Scheda n. 1

Scala 1:200

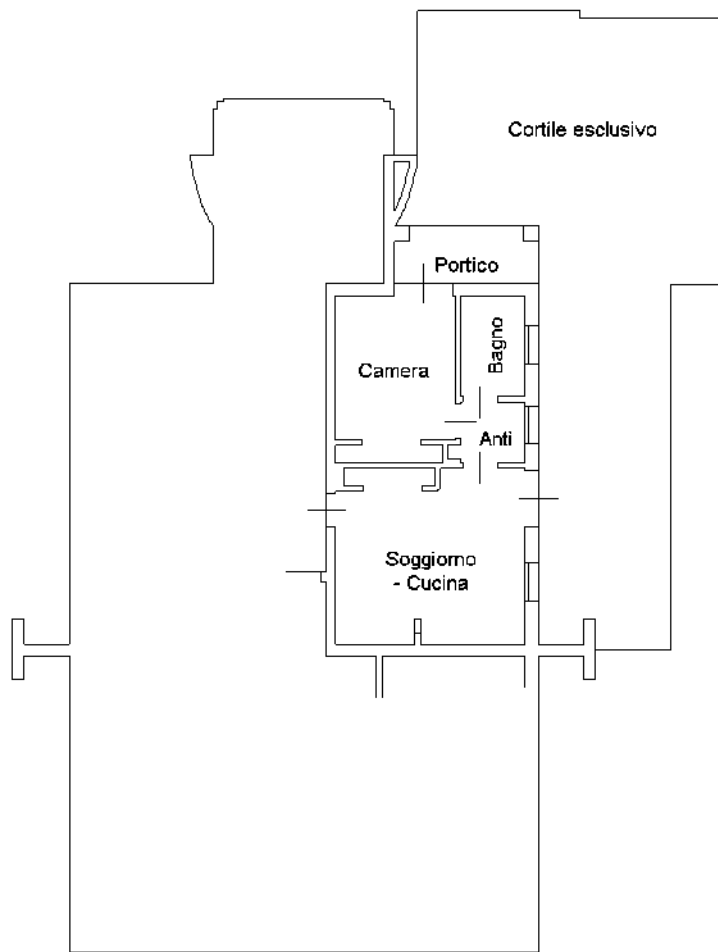

Pianta Piano Terra H=2.70

Nord



Ultima planimetria in atti

