

Catasto dei Fabbricati - Situazione al 03/09/2015 - Comune di MONTAGNANA (F394) - < Foglio: 28 - Particella: 126 - Subalterno: 8 >
VIA LUPPIA ALBERI n. 246 piano: T-1;

MOD. AN (CEU)
LIRE **605**
MINISTERO DELLE FINANZE
DIREZIONE GENERALE DEL CATASTO E DEI SS.TT.EE.
CATASTO EDILIZIO URBANO (RDL 13-4-1939, n. 652)
Planimetria di u.i.u. in Comune di MONTAGNANA via Luppia Alberi civ. 244

fig. 28 - m.n. 126 - sub 8

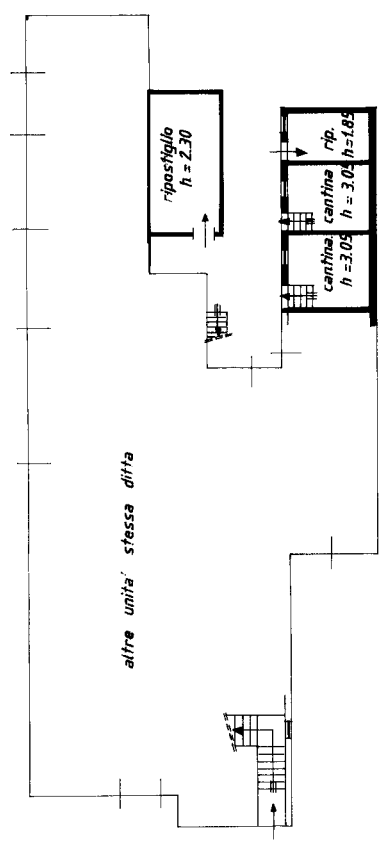

piano terra

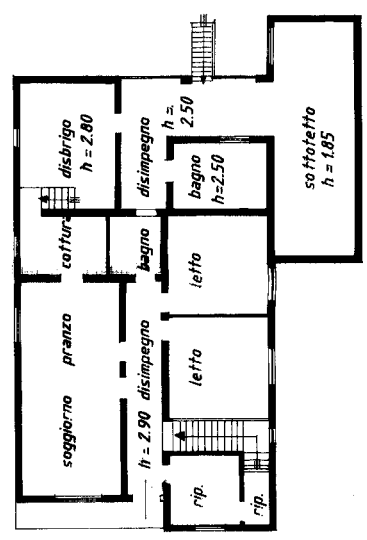

piano primo

N.C.T.		N.C.E.U.	
Fg.	All.	Fg.	Sez. All.
28	-	28	U
			-
			126
			C

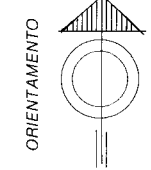

SCALA DI 1:200

RISERVATO ALL'UFFICIO

08/09/2015

10 metri

Completata dal GEOMETRA. MURER CARLO

Dichiarazione di N.C. Denuncia di variazione

Iscritto all'albo dei Geometri della provincia di Verona n. 455

F. 28 sub C data 10 mesi

Catasto dei Fabbricati - Situazione al 03/09/2015 - Comune di MONTAGNANA (F394) - < Foglio: 28 - Particella: 126 - Subalterno: 10 >
 VIA LUPPIA ALBERI n. 246 piano: T;

fg. 28 - m.n. 126 - sub 10

MOD. AN (CEU)
 (LIRE 605)
 MINISTERO DELLE FINANZE
 DIREZIONE GENERALE DEL CATASTO E DEI SS.TT.EE.
CATASTO EDILIZIO URBANO (RDL 13-4-1939, n. 652)
 Planimetria di u.i.u. in Comune di **MONTAGNANA** via **Luppia** **Alberi** civ. **244**

N.C.T.		N.C.E.U.					
Fg.	All.	Mapp.	Fg.	Sez.	All.	Mapp.	Sub.
28	-	126	28	U	-	126	e

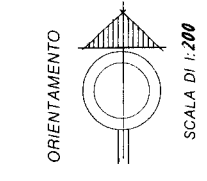
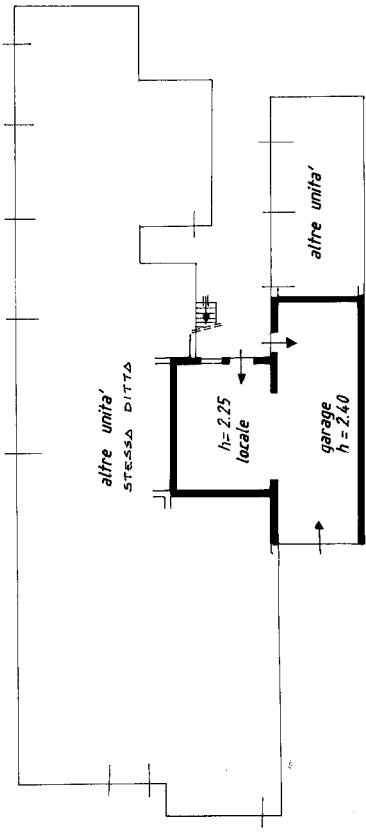

Dichiarazione di N.C.
 Denuncia di variazione
 Identificativi catastali
 F. **28** sub **e**
 data **10** mesi

Compilata dal **GEOMETRA MURER** con **CARLO**
 Iscritto all'albo dei **Geometri** della provincia di **Verona** n. **455**
 Firma

RISERVATO ALL'UFFICIO
9860-23 NOV 94

Ultima planimetria in atti