

Catasto dei Fabbricati - Situazione al 03/09/2015 - Comune di MONTAGNANA (F394) - < Foglio: 28 - Particella: 126 - Subalterno: 8 >
VIA LUPPIA ALBERI n. 246 piano: T-1;

MOD. AN (CEU)
LIRE **605**
MINISTERO DELLE FINANZE
DIREZIONE GENERALE DEL CATASTO E DEI SS.TT.EE.
CATASTO EDILIZIO URBANO (RDL 13-4-1939, n. 652)
Planimetria di u.i.u. in Comune di **MONTAGNANA** via **Luppia** **Alberi** civ. **244**

fig. 28 - m.n. 126 - sub 8

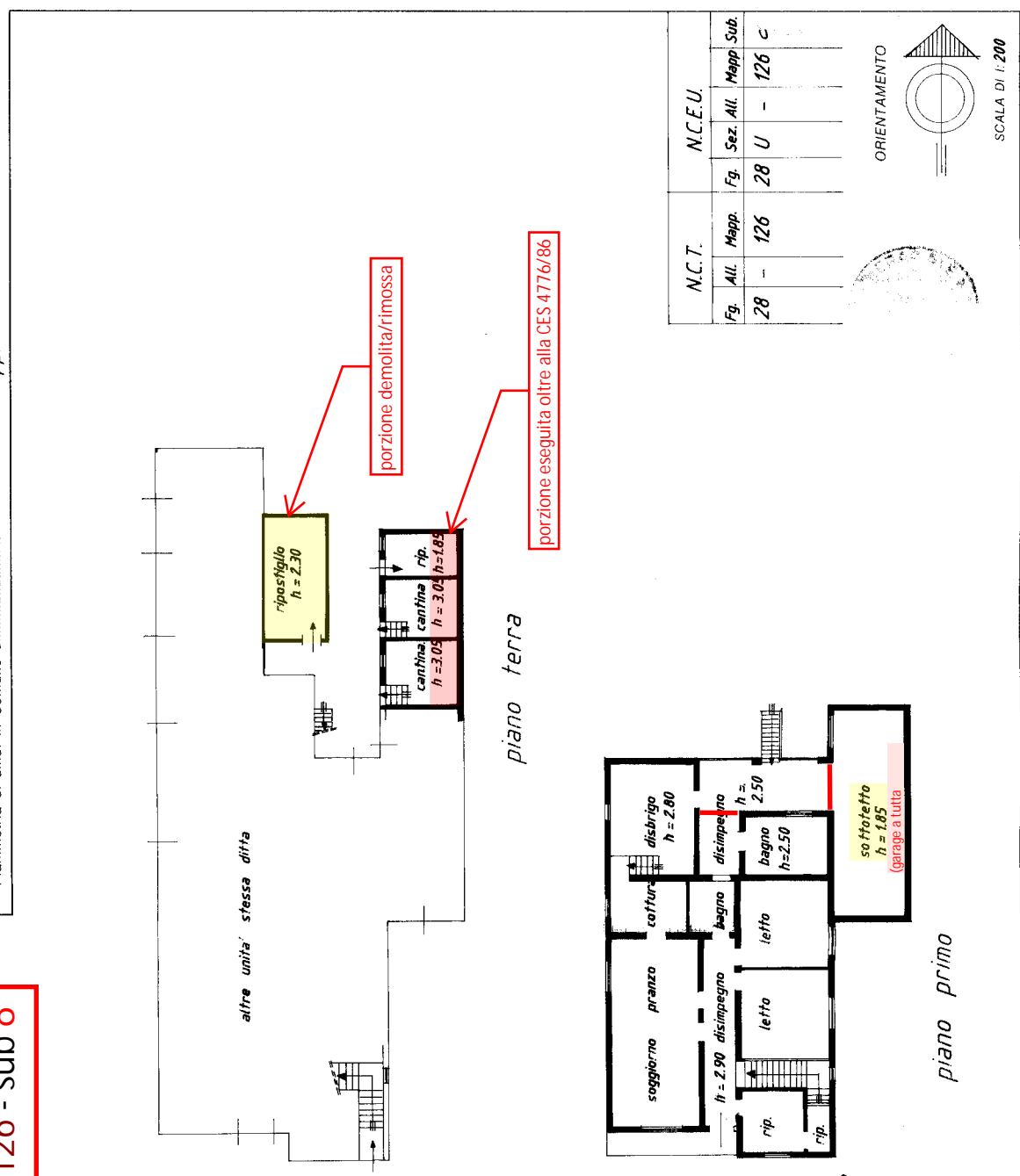

RESERVATO ALL'UFFICIO
SCALA DI 1:200
ORIENTAMENTO

Completa del **GEOMETRA. MURER CARLO**
Iscritto all'Albo dei **Geometri** della provincia di **Verona** n. **455**
data **10** mesi

Dichiarazione di N.C.
Denuncia di variazione
Identificativi catastali F. **28** sub **C**

Catasto dei Fabbricati - Situazione al 03/09/2015 - Comune di MONTAGNANA (F394) - < Foglio: 28 - Particella: 126 - Subalterno: 10 >
 VIA LUPPIA ALBERI n. 246 piano: T;

MOD. AN (CEU)
 (LIRE 605)
 MINISTERO DELLE FINANZE
 DIREZIONE GENERALE DEL CATASTO E DEI SS.TT.EE.
CATASTO EDILIZIO URBANO (RDL 13-4-1939, n. 652)
 Planimetria di u.i.u. in Comune di **MONTAGNANA** via **Luppia** **Alberi** civ. **244**

fig. 28 - m.n. 126 - sub 10

N.C.T.		N.C.E.U.	
Fg. All.	Mapp.	Fg. Sez. All.	Mapp. Sub.
28	-	126	U - 126 e

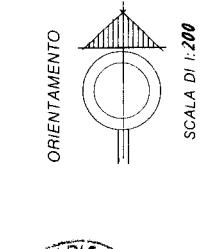
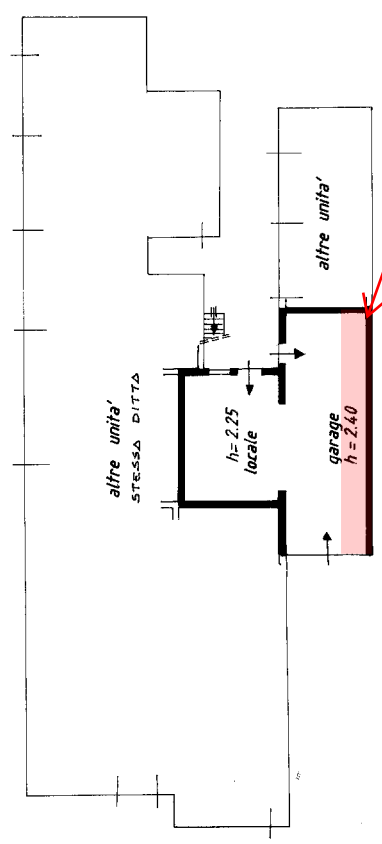

RISERVATO ALL'UFFICIO

9860-23 NOV 94

Compilata dal **GEOMETRA MURER** con **CARLO**
 Iscritto all'albo dei **Geometri** della provincia di **Verona** n. **455**
 Firma

Dichiarazione di N.C. Denuncia di variazione
 Identificativi catastali
 F. **28** sub **e** data **10** mesi