

Data presentazione: 07/03/1996 - Data: 26/07/2023 - n. T64212 - Richiedente: CLDMRC66C02G224U
 Totale schede: 1 - Formato di acquisizione: A3(297x420) - Formato stampa richiesto: A3(297x420)
 Ultima planimetria in atti

MODULO ATTIVO
1 foglio n. 405



MINISTERO DELLE FINANZE
DIREZIONE GENERALE DEL CATASTO E DEI SS.TT.EE.
CATASTO EDILIZIO URBANO (RDL 13-4-1939, n. 652)

MOD. AN. C.
LIRE
605

Planimetria di u.t.u. in Comune di TOMBOLO via G. LEOPARDI civ.

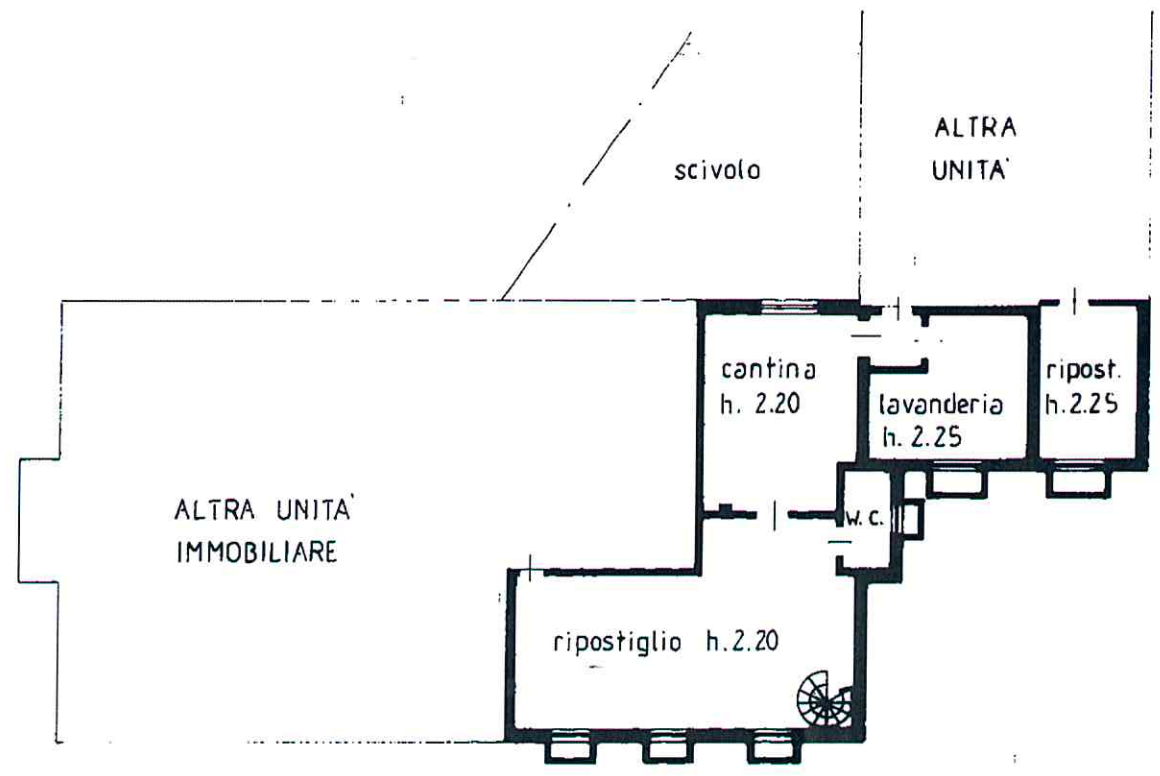

PIANTA PIANO INTERRATO

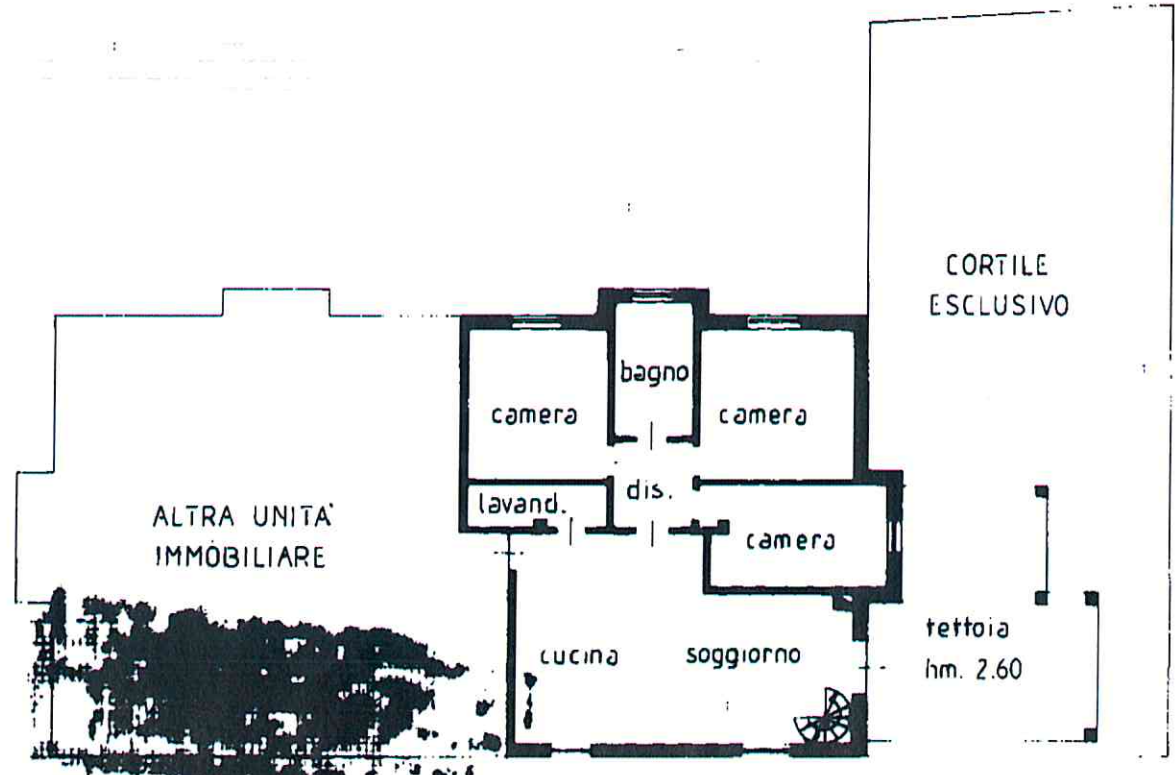

PIANTA PIANO TERRA h. 2.70

N.C.T.			N.C.E.U.				
fg	all	mapp	sez	fg	all	mapp	sub
7		482	U	7		{ 482 482	a b



GEOM. BAGGIO RENATO

GEOMETRI
PADOVA 1139

RESERVAZIONE NEL CATASTO
01.03.16 4126 1
PADOVA

Data presentazione: 07/03/1996 - Data: 26/07/2023 - n. T64212 - Richiedente: CLDMRC66C02G224U

MODULARIO
c. rig. rend. 497



MINISTERO DELLE FINANZE
DIREZIONE GENERALE DEL CATASTO E DEI SS.TT.EE.
CATASTO EDILIZIO URBANO (RDL 13-4-1939, n. 652)

MOD **BN** (CEU)
LIRE
500

Planimetria di u.i.u. in Comune di TOMBOLO via G. LEOPARDI civ.

N.C.T.			N.C.E.U.				
fg	all	mapp	sez	fg	all	mapp	sub
7	-	482	U	7	-	482	15

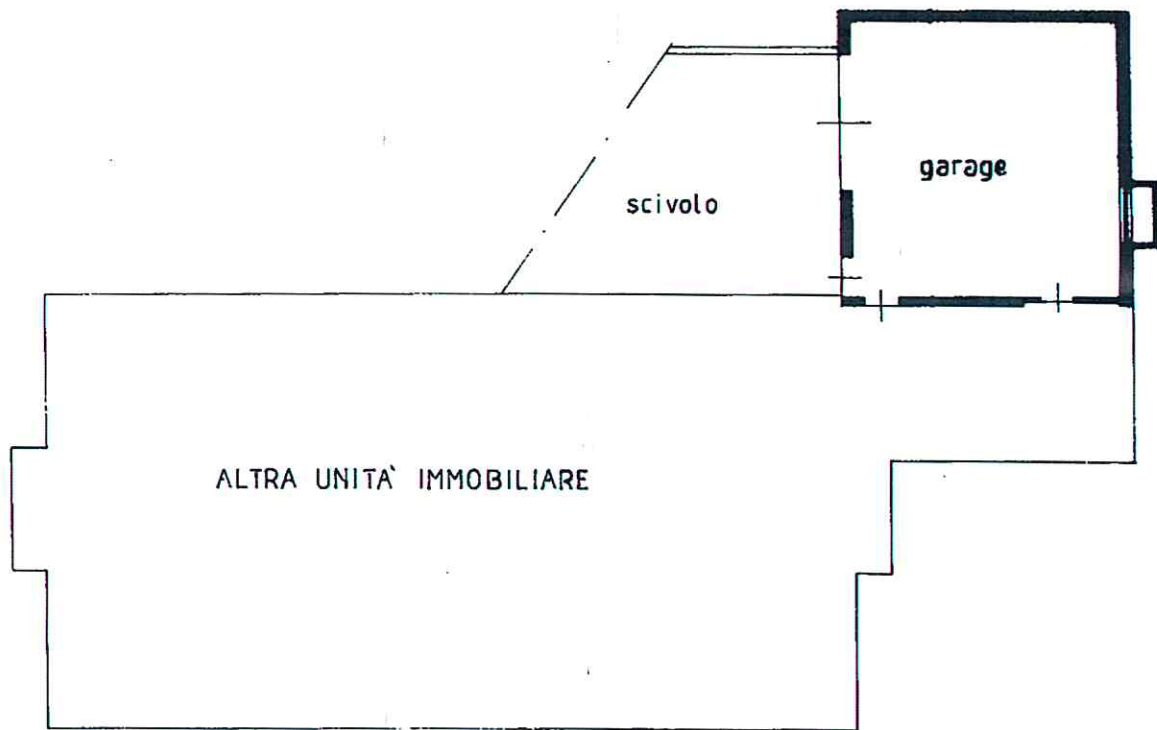

PIANTA PIANO INTERRATO h. 2.25



Dichiarazione di N.C.
Denuncia di variazione

Identificativi catastali
F.
n. sub.

Compilata dal GEOM. BAGGIO RENATO
(Titolo, cognome e nome)

Iscritto all'albo dei GEOMETRI
della provincia di PADOVA n. 1139
data 14.09.94 Firma

RISERVATO ALL'UFFICIO

8820-701194