



20820

MINISTERO DELLE FINANZE
DIREZIONE GENERALE DEL CATASTO E DEI SERVIZI TECNICI ERARIALI

MOD. B (Nuovo Catasto Edilizio Urbano)

118 NUOVO CATASTO EDILIZIO URBANO

(R. DECRETO-LEGGI 12 APRILE 1978, N. 647)

Planimetria dell'immobile situato nel Comune di TREBASELEGHE Via OBBIÀ ALTA 52

Ditta TRAP. S. C. PROP. S.

Allegata alla dichiarazione presentata all'Ufficio Tecnico Erariale di PADOVA

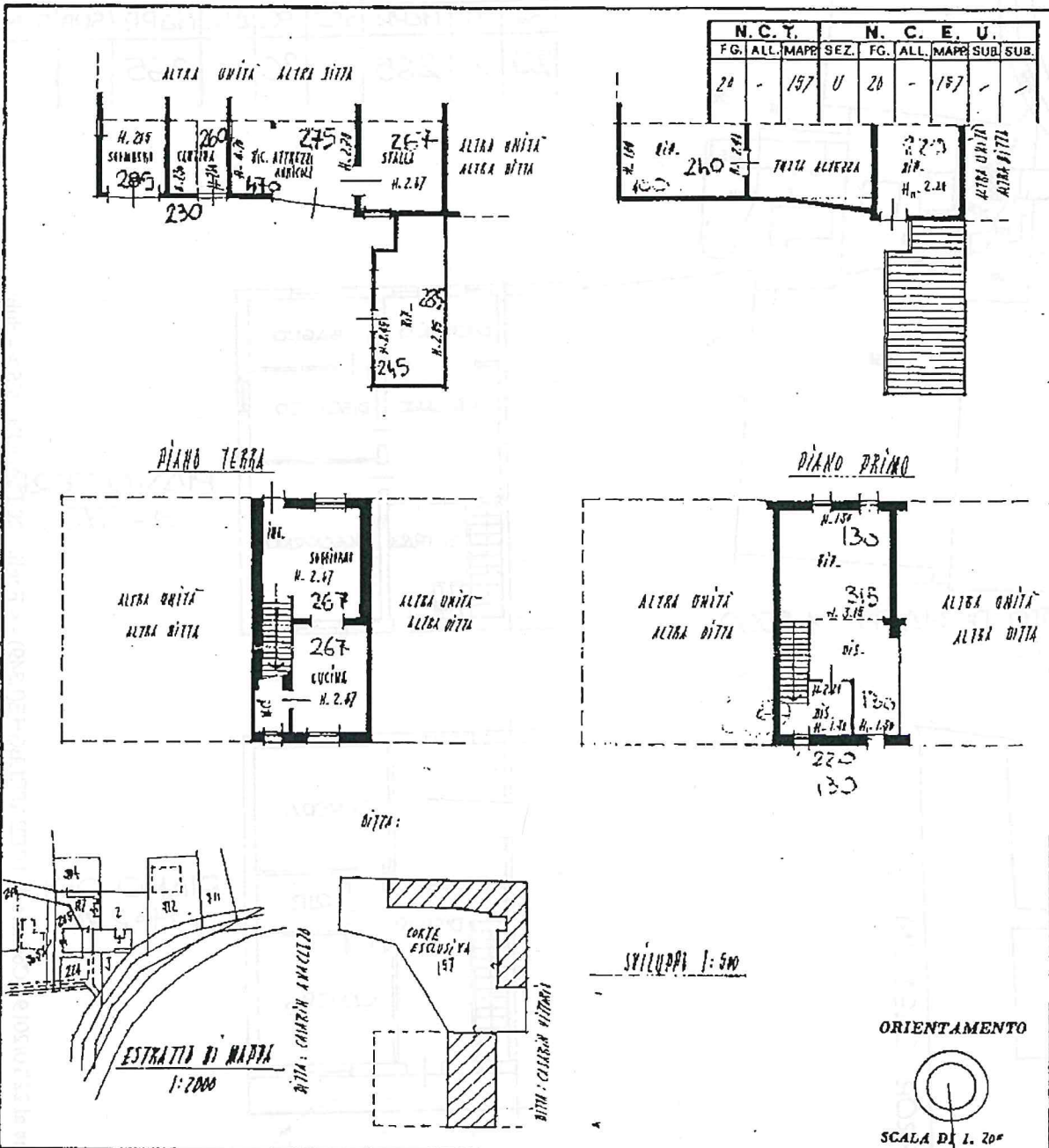

Catasto dei Fabbricati - Situazione al 22/10/2019 - Comune di TREBASELEGHE (C.349) - < Foglio: 20 Particella: 157 > - Sub: VIA OBBIÀ ALTA n. 52 piano: 1-1;

SPAZIO RISERVATO PER LE ANNOTAZIONI D'UFFICIO

DATA PROT. N° 003144 - -2MAG91

20
157

Compilata dal CEA. ENZO BULLI
(Titolo, nome e cognome del titolare)

Iscritto all'Albo da GEOMETRI
della Provincia di PADOVA

DATA APRILE 1991

Firma: [Signature]



Planimetria di u.i.u. in Comune di TREBASELEGHE via OBBLIA ALTA civ.

N.C.T.			N.C.E.U.					
FG	ALL.	MAPP.	SEZ.	FG	ALL.	MAPP.	SUB.	SUB.
20	/	265		20	/	265		

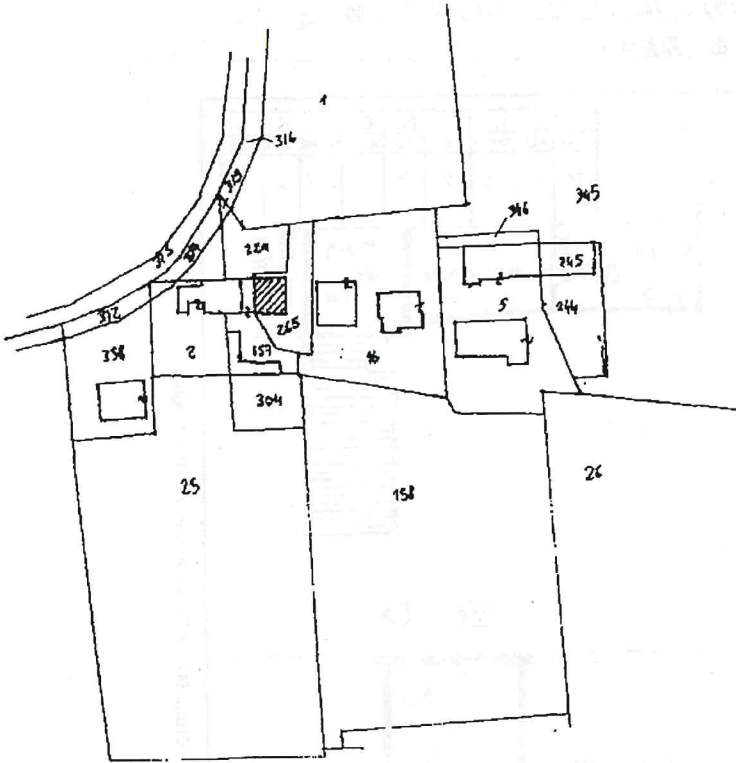

ESTRATTO DI MAPPA 1:2000

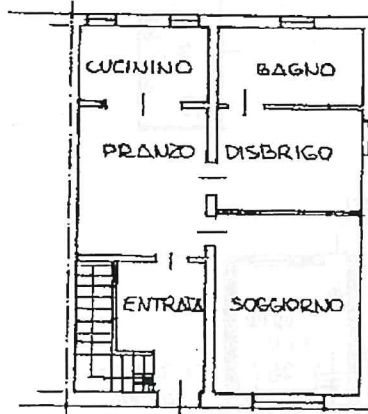

PIANO TERZO
H=2.70

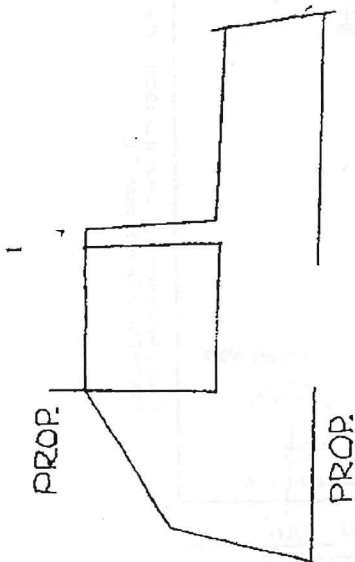

PROP.

PROP.

PROF.

PLANIMETRIA 1:500

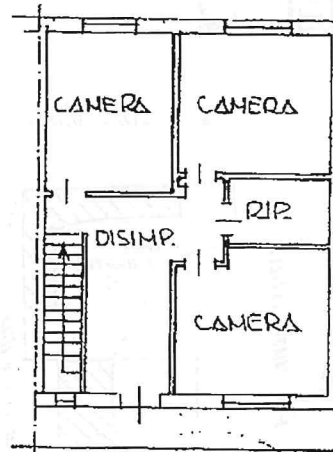

PIANO PRIMO
H=2.70

ORIENTAMENTO

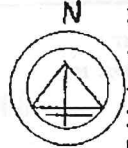

SCALA DI 1:1

Dichiarazione di N.C.
Denuncia di variazione

Compilata dal GEOMETRA
(Titolo, cognome e nome)
BASSO PAOLO

RISERVATO ALL'UFFICIO

13/56

Identificativi catastali

Iscritte all'albo de GEOMETRI

MODULARIO
a r.l. n. 497



MINISTERO DELLE FINANZE
DIPARTIMENTO DEL TERRITORIO

MOD. BN (CEI)

CATASTO EDILIZIO URBANO (RDL 13-4-1939, n. 652)

LIRE
200

Planimetria di u.i.u. in Comune di TREBASELEGHE via OBBLIA ALTA civ.

ESTRATTO DI MAPPA 1:2000

N.C.T.				N.C.E.U.				
FG	ALL	MAPP	SEZ.	FG	ALL	MAPP	SUB	SUB
20	/	304	U	20	/	304	/	/

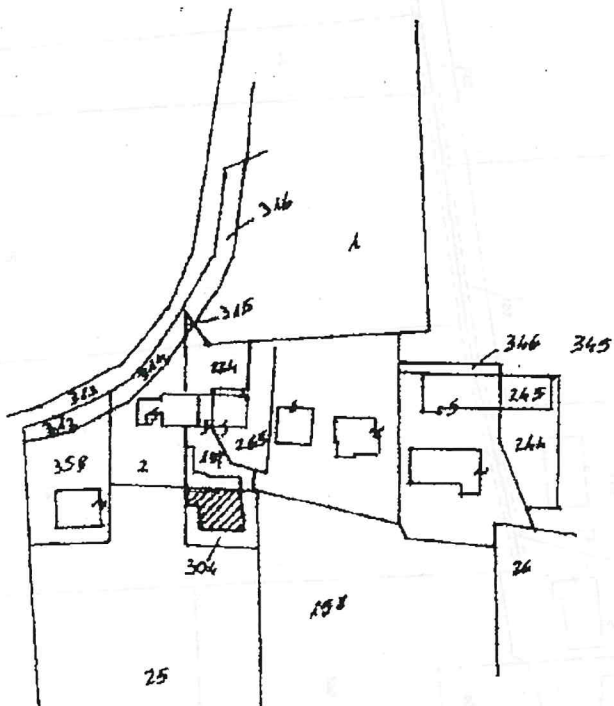

PLANIMETRIA 1:500

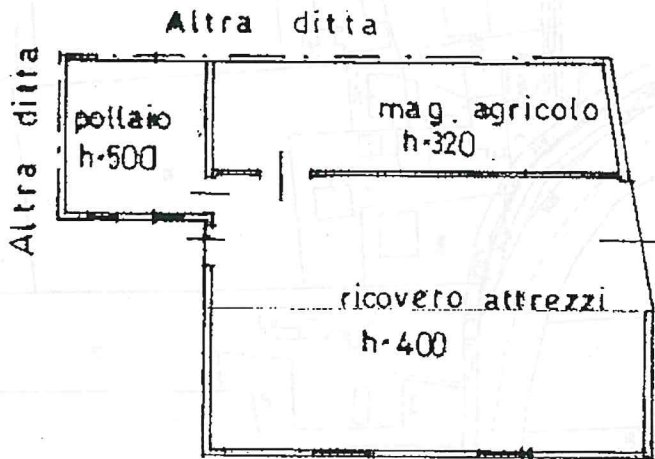
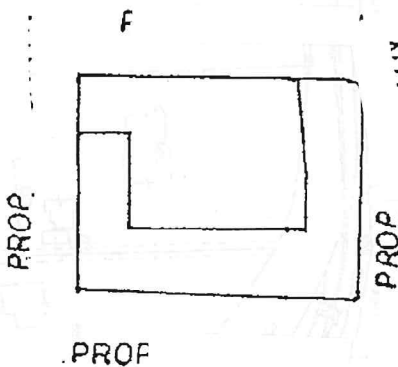

PIANTA PIANO TERRA

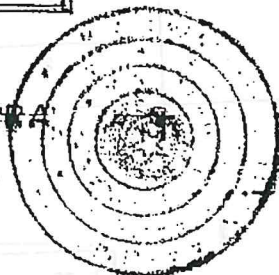

NORD

ORIENTAMENTO

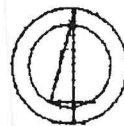

SCALA DI 1:

Dichiarazione di N.C.
Denuncia di variazione

Compilata dal **GEOMETRA**
BASSO PAOLO
(Titolo cognome nome)

RISERVATO ALL'UFFICIO

Identificativi catastali

Iscritto all'albo dei **GEOMETRI**

11748

Catasto dei Fabbricati - Situazione al 22/10/2019 - Comune di TREBASELEGHE(L.349) - < Foglio: 20 Particella: 304 > - Sub: VIA OBBLIA ALTA piano: 1.



N=2500

Comune: TREBASSELGHE
 Foglio: 20
 Richiedente: GASPARETTO MARIA CRISTINA
 Scala originale: 1:2000
 Dimensione cornice: 534.000 x 378.000 metri
 22-011-2019 10:20:54
 ProL n. PD0241822/2019

1 Particella: 119

E=1900

