



Scala originale: 1:334.000 x 378.000 metri
Dimensione cornice: 334.000 x 378.000 metri
2-lin. 2021 17:48:29
Prot. n. 1305-5/2021

Comune: ACNA
Foglio: 11

Particella: 176

N. 6100

MODULARIO
a.r.f. n. 497



MINISTERO DELLE FINANZE
DIPARTIMENTO DEL TERRITORIO
CATASTO EDILIZIO URBANO (RDL 13-4-1939, n. 652)

MOD. **BN** (CEU)

LIRE
200

Planimetria di u.i.u. in Comune di AGNA via A. DE GASPERI civ. 15

CORRISPONDENZA						
N.C.T.			N.C.E.U.			
FG.	MAPP.	SEZ.	FG.	ALL.	MAPP.	SUB
11	176	-	11	-	176	4

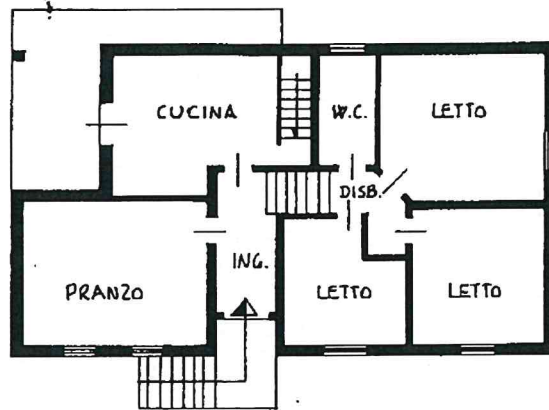

PIANTA PIANO
PRIMO H=2.80

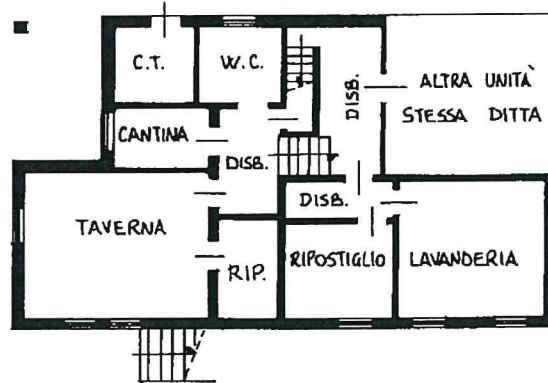

PIANTA PIANO
TERRA H=2.40

RASTERIZZATA IL 02 NOV 2000



ORIENTAMENTO



SCALA DI 1:200

Dichiarazione di N.C.
Denuncia di variazione

Compilata dal ARCHITETTO
(Titolo, cognome e nome)
CARTURAN RENZO

RISERVATO ALL'UFFICIO

Ultima planimetria in atti
Identificativi catastali
Data presentazione: 18/01/1999 - Data: 23/01/2021 - n. T56336 - Richiedente: BNLCLD73E49L736W
Totale schede: 1 - Formato di acquisizione: A4 (210x297) - Formato stampa richiesto: A4 (210x297)

Iscritto all'albo degli ARCHITETTI
della provincia di PARMA
data 30 NOV. 1998



10128

Catasto Edilizio Urbano - Situazione al 23/01/2021 - Comune di AGNA (A075) - < Foglio: 11 - Particella: 176 - Subalterno: 4 >
VIA ALCLIDE DE GASPERI n. 15 piano: T-1;

Roma - Istituto Poligrafico e Zecca dello Stato - P.V.

MODULARIO
a. l. r. n. 487



MINISTERO DELLE FINANZE
DIPARTIMENTO DEL TERRITORIO
CATASTO EDILIZIO URBANO (RDL 13-4-1939, n. 652)

MOD. **EN** (CEU)

LIRE
200

Planimetria di u.i.u. in Comune di AGNA via A. DE GASPERI civ. 15

CORRISPONDENZA						
M.C.T.			M.C.E.U.			
FG.	MAPP.	SEZ.	FG.	ALL.	MAPP.	SUB.
M	176	-	M	-	176	5

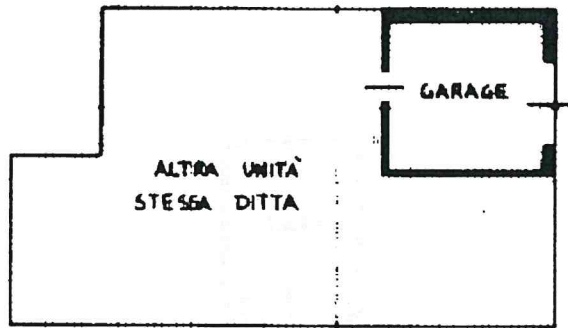

PIANTA PIANO
TERRA H=2.40

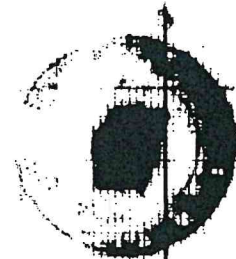

ORIENTAMENTO

SCALA DI 1:200

Casa n. 01 - Situazione al 23/01/2021 - Comune di AGNA (A075) - < Foglio: 11 - Particella: 176 - Subalterno: 5 >
 VIA ALCIDE DE GASPERI n. 15 piano: T;

Dichiarazione di N.C.
Denuncia di variazione

Compilata dal ARCHITETTO
(Titolo, cognome e nome)
CARTURAN RENZO
iscritto all'albo degli ARCHITETTI
della provincia di PADOVA n. 1261
data 30 NOV 1999



RISERVATO ALL'UFFICIO

10120

Ultima planimetria in atti
Data presentazione: 18/01/1999 - Data: 23/01/2021 - n. T56337 - Richiedente: BNLCLD73E49L736W
Totale schede: 1 - Formato di acquisizione: A4(210x297) - Formato stampa richiesto: A4(210x297)

F.
n. sub.

MODULARIO
a r.r. n. 487



MINISTERO DELLE FINANZE
DIPARTIMENTO DEL TERRITORIO
CATASTO EDILIZIO URBANO (RDL 13-4-1939, n. 652)

MOD. **EN** (CEU)

LIRE
200

Planimetria di u.i.u. in Comune di AGNA via A. DE GASPERI civ. 15

CORRISPONDENZA						
N.C.T.			M.C.E.U.			
FG.	MAPP.	SEZ.	FG.	ALL.	MAPP.	SUB.
11	176	-	11	-	176	6



PIANTA PIANO TERRA

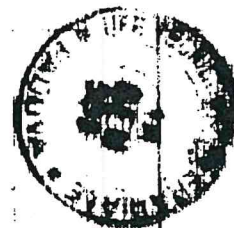

ORIENTAMENTO



SCALA DI 1:200

Citazione al 23/01/2021 - Comune di AGNA (A075) - < Foglio: 11 - Particella: 176 - Subalterno: 6 >
 Via ALCLIDE DE GASPERI n. 15 piano: T;

Ultima planimetria in atti
 Dichiarazione di N.C.
 Denuncia di variazione
 Data presentazione: 18/01/1999 - Data: 23/01/2021 - n. T56338 - Richiedente: BNLCLD73E49L736W
 Totale schede catastali acquisite: 1 (210 x 290) - Formato stampa richiesto: A4 (210 x 290)
 F. n. sub.

Compilata dal ARCHITETTO
 (Titolo, cognome e nome)
CARTURAN RENZO
 della provincia di PADOVA n. 1261
 data 3.0 NOV. 1998



RISERVATO ALL'UFFICIO
10127

Direzione Provinciale di Padova
 Ufficio Provinciale - Territorio
 Servizi Catastali
 Comune di: AGNA
 Elenco Subalterni

**ACCERTAMENTO DELLA PROPRIETA IMMOBILIARE URBANA
 ELENCO DEI SUBALTERNI ASSEGNATI**

Comune		Sezione	Foglio	Particella		Tipo mappale	del:
AGNA			11	176			
Sub	UBICAZIONE via/piazza	n°civ	Piani	Scala	Int.	DESCRIZIONE	
1				00	000	Immobile soppresso	
2				00	000	Immobile soppresso	
3	VIA ALCIDE DE GASPERI	15	T			Partita speciale A	
4	VIA ALCIDE DE GASPERI	15	T-1			A07 ABITAZIONI IN VILLINI	
5	VIA ALCIDE DE GASPERI	15	T			C06 STALLE, SCUDERIE, RIMESSE E AUTORIMESSE	
6	VIA ALCIDE DE GASPERI	15	T			C06 STALLE, SCUDERIE, RIMESSE E AUTORIMESSE	

Unità immobiliari n. 6

Tributi erariali: 0,00

Visura telematica

MODULARIO
F. - Catasto - 481



MINISTERO DELLE FINANZE
DIPARTIMENTO DEL TERRITORIO

Mod. EP1 CEU

Ufficio Tecnico Erariale di PADOVA

ELABORATO PLANIMETRICO

Pag. n. 1 di 1

Ubicazione e riferimenti catastali dell'immobile

Comune <u>AGNA</u>	C.T. Sez. / Fgl. <u>M</u> Mapp. <u>176</u>
Via/piazza <u>A. DE GASPERI</u> n. <u>15</u>	C.E.U. Sez. / Fgl. <u>M</u> Mapp. <u>176</u>
ESTRATTO DI MAPPA	Tipo mappale n. <u>4088</u> del <u>15/10/98</u>

scala 1: 2000

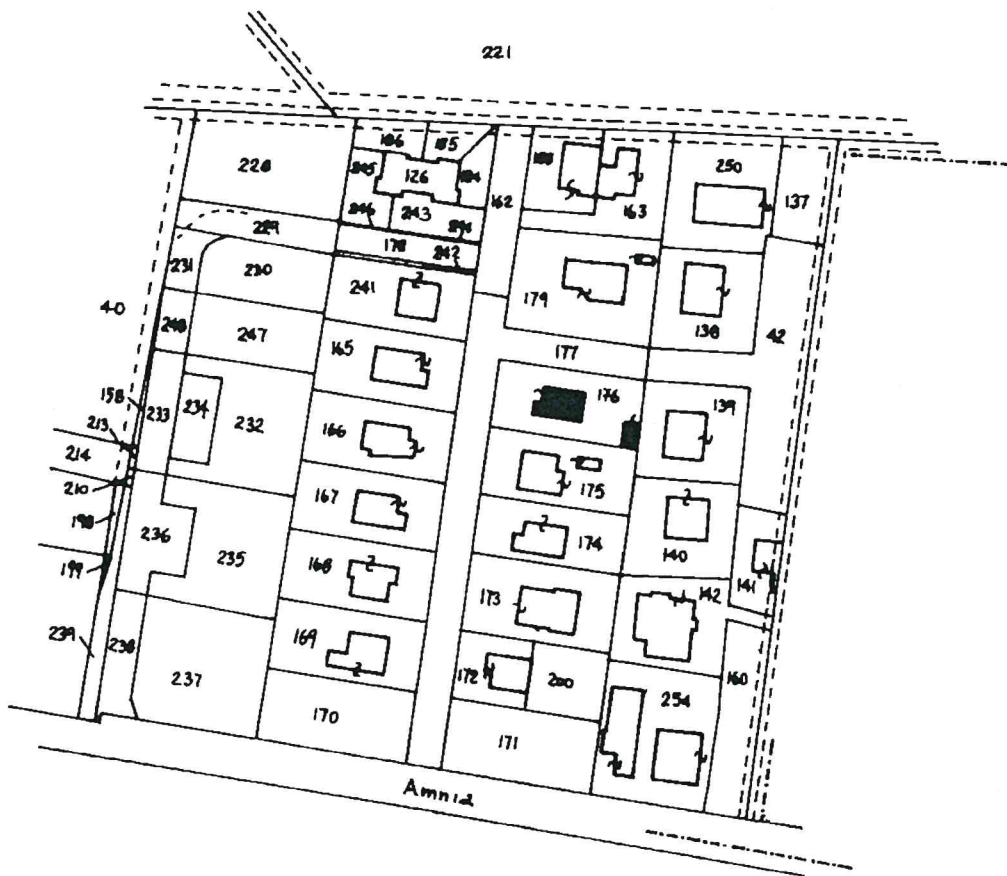

ORIENTAMENTO



Riservato all'Ufficio Tecnico Erariale

10120

L'operatore

IL TECNICO
3 0 NOV. 1998

Protocollo

Data presentazione: 18/01/1999 - Data: 21/01/2021 - n. T356517 - Richiedente: Telematico

Totale schede: 3 - Formato di acquisizione: A4(210x297) - Formato stampa richiesto: A4(210x297) - Fattore di scala non utilizzabile

Annullato e sostituito dal mod. EP/1 prot.

firma e timbro



Catasto dei Fabbricati - Situazione al 21/01/2021 - Comune di AGNA (A075) - < Foglio: 11 - Particella: 176 - Elaborato planimetrico >

MODULARIO
F. - Catasto - 482

MINISTERO DELLE FINANZE
DIPARTIMENTO DEL TERRITORIO

Mod. EP/2 CEU

Ufficio Tecnico Erariale di PADOVA

ELABORATO PLANIMETRICO

Pag. n. 1 di 1

Comune	Sezione	Foglio	Numero	Tipo mappale n.	del
<u>AGNA</u>	<u>/</u>	<u>11</u>	<u>176</u>	<u>4088</u>	<u>15/10/98</u>

DIMOSTRAZIONE GRAFICA DEI SUBALTERNI ASSEGNATI

scala 1: 500

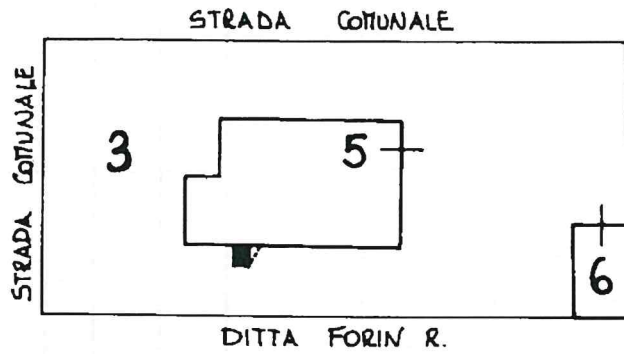

PIANTA PIANO TERRA

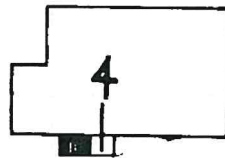

PIANTA PIANO PRIMO

ORIENTAMENTO

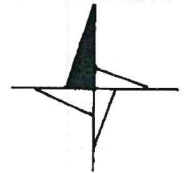

RISERVATO all'Ufficio Tecnico Erariale

10120

L'operatore

IL TECNICO

30 NOV. 1998

Protocollo

Sostituisce il presente mod. EP/2 prot. n. T356517 - Richiedente: Telematico

Annullo e sostituito da mod. EP/2 prot. n. T356517 - Formato stampa richiesto: A4(210x297) - Fattore di scala non definita

firma e timbro



Catasto dei Fabbricati - Situazione al 21/01/2021 - Comune di AGNA (A075) - < Foglio: 11 - Particella: 176 - Elaborato planimetrico >

MODULARIO
F. - Catasto - 433



MINISTERO DELLE FINANZE
DIPARTIMENTO DEL TERRITORIO

Mod. EP/3 CEU

Ufficio Tecnico Erariale di PADOVA

ELABORATO PLANIMETRICO

ELENCO DEI SUBALTERNI ASSEGNATI

Pag. n. 1, di 1

Comune		Sezione	Foglio	Numero	Tipo mappale n.			del
AGNA		/	11	176	4088			15/10/98
Numero	Sub.	UBICAZIONE via/piazza		N. civico	piano	scala	int.	DESCRIZIONE
176	3	A. DE GASPERI		15	T	/	/	B.C.N.C. (CORTILE)
176	4	A. DE GASPERI		15	T-1°	/	/	ABITAZIONE
176	5	A. DE GASPERI		15	T	/	/	GARAGE
176	6	A. DE GASPERI		15	T	/	/	GARAGE

Catasto dei Fabbricati - Situazione al 21/01/2021 - Comune di AGNA (A075) - < Foglio: 11 - Particella: 176 - Elaborato planimetrico >

Roma - Istituto Poligrafico e Zecca dello Stato - P.V.

Riservato all'Ufficio Tecnico Erariale

L'operatore

IL TECNICO

Protocollo

10128

30 NOV. 1998
data

Sostituisce il presente mod. EP/3 prot. n. T356517 - Richiedente: Telematico
Annullato e sostituito dal mod. EP/3 prot. n. T356517 - Richiedente: Telematico

RENZO
firma e timbro
n° 1261

Totale scheda n. 19 - Formato stampa richiesto: A4(210x297) - Fattore di scala non applicabile

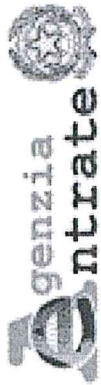

Direzione Provinciale di Padova
Ufficio Provinciale - Territorio
Servizi Catastali

Visura storica per immobile

Situazione degli atti informatizzati dal 01/01/1969 al 02/07/2021

Data: 02/07/2021 - Ora: 13.51.07 Segue
Visura n.: T205608 Pag: 1

Dati della richiesta	Comune di AGNA (Codice: A075)		
Catasto Fabbricati	Provincia di PADOVA		
	Foglio: 11 Particella: 176 Sub.: 3		

Bene comune non censibile dal 05/10/2018

N.	DATI IDENTIFICATIVI				DATI DI CLASSAMENTO				DATI DERIVANTI DA			
	Sezione Urbana	Foglio	Particella	Sub	Zona Cens.	Micro Zona	Categoria	Classe		Consistenza	Superficie Catastale	Rendita
1		11	176	3								VARIAZIONE TOPONOMASTICA del 05/10/2018 protocollo n. PD0157616 in atti dal 05/10/2018 VARIAZIONE DI TOPONOMASTICA- VARIAZIONE TOPONOMASTICA D'UFFICIO (n. 78928.1/2018)
Indirizzo	VIA ALCIDE DE GASPERI n. 15 piano: T;											
Notifica	-							Partita	A		Mod.58	566

Mappali Terreni Correlati
Codice Comune A075 - Sezione - Foglio 11 - Particella 176

Bene comune non censibile dal 24/01/2011

N.	DATI IDENTIFICATIVI				DATI DI CLASSAMENTO				DATI DERIVANTI DA			
	Sezione Urbana	Foglio	Particella	Sub	Zona Cens.	Micro Zona	Categoria	Classe		Consistenza	Superficie Catastale	Rendita
1		11	176	3								VARIAZIONE TOPONOMASTICA del 24/01/2011 protocollo n. PD0022667 in atti dal 24/01/2011 VARIAZIONE DI TOPONOMASTICA RICHIESTA DAL COMUNE (n. 4295.1/2011)
Indirizzo	, VIA A. DE GASPERI n. 15 piano: T;											
Notifica	-							Partita	A		Mod.58	566

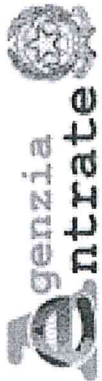

Direzione Provinciale di Padova
Ufficio Provinciale - Territorio
Servizi Catastali

Visura storica per immobile

Situazione degli atti informatizzati dal 01/01/1969 al 02/07/2021

Data: 02/07/2021 - Ora: 13.51.07 Fine

Visura n.: T205608 Pag: 2

Bene comune non censibile dal 18/01/1999

N.	DATI IDENTIFICATIVI				DATI DI CLASSAMENTO					DATI DERIVANTI DA		
	Sezione Urbana	Foglio	Particella	Sub	Zona Cens.	Micro Zona	Categoria	Classe	Consistenza		Superficie Catastale	Rendita
1		11	176	3								VARIAZIONE del 18/01/1999 in atti dal 18/01/1999 SCORFORO PARTI COMUNI (n. 10128.1/1999)
Indirizzo , VIA.ALCIDE DE GASPERI n. 15 piano: T,												
Notifica - Partita A Mod.58 566												

Per ulteriori variazioni richiedere le visure storiche dei seguenti immobili soppressi, originari del precedente:

- foglio 11 particella 176 subalterno 1
- foglio 11 particella 176 subalterno 1
- foglio 11 particella 176 subalterno 2
- foglio 11 particella 176 subalterno 2

Unità immobiliari n. 1

Tributi erariali: Euro 0,90

Visura telematica

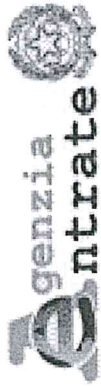

Direzione Provinciale di Padova
Ufficio Provinciale - Territorio
Servizi Catastali

Visura storica per immobile

Situazione degli atti informatizzati dal 01/01/1969 al 02/07/2021

Data: 02/07/2021 - Ora: 13.49.51 Segue

Visura n.: T205431 Pag: 1

Dati della richiesta	Comune di AGNA (Codice: A075)
Catasto Fabbricati	Provincia di PADOVA Foglio: 11 Particella: 176 Sub.: 6

INTESTATI

1	(1) Proprietà per 1/2 in regime di comunione dei beni con
2	(1) Proprietà per 1/2 in regime di comunione dei beni con

Unità immobiliare dal 05/10/2018

N.	DATI IDENTIFICATIVI						DATI DI CLASSAMENTO				DATI DERIVANTI DA		
	Sezione Urbana	Foglio	Particella	Sub	Zona Cens.	Micro Zona	Categoria	Classe	Consistenza	Superficie Catastale	Rendita		
1		11	176	6			C/6	1	21 m ²	Totale: 26 m ²	Euro 32,54	VARIAZIONE TOPONOMASTICA del 05/10/2018 protocollo n. PD0157619 in atti dal 05/10/2018 VARIAZIONE DI TOPONOMASTICA- VARIAZIONE TOPONOMASTICA D'UFFICIO (n. 78931.1/2018)	
Indirizzo		VIA ALCIDE DE GASPERI n. 15 piano: T;											
Notifica		-											
Annotazioni		Classamento e rendita validati (D.M. 701/94)											
Partita													
										Mod.58	566		

Mappali Terreni Correlati
Codice Comune A075 - Sezione - Foglio 11 - Particella 176

Situazione dell'unità immobiliare dal 09/11/2015

N.	DATI IDENTIFICATIVI						DATI DI CLASSAMENTO				DATI DERIVANTI DA		
	Sezione Urbana	Foglio	Particella	Sub	Zona Cens.	Micro Zona	Categoria	Classe	Consistenza	Superficie Catastale	Rendita		
1		11	176	6			C/6	1	21 m ²	Totale: 26 m ²	Euro 32,54	Variazione del 09/11/2015 - Inserimento in visura dei dati di superficie.	
Indirizzo		, VIA A. DE GASPERI n. 15 piano: T;											
Notifica		-											
Annotazioni		Classamento e rendita validati (D.M. 701/94)											
Partita													
										Mod.58	566		

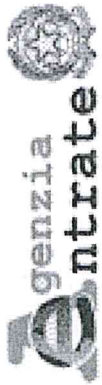

Direzione Provinciale di Padova
Ufficio Provinciale - Territorio
Servizi Catastali

Visura storica per immobile

Situazione degli atti informatizzati dal 01/01/1969 al 02/07/2021

Data: 02/07/2021 - Ora: 13.49.52 Segue
Visura n.: T205431 Pag: 2

Situazione dell'unità immobiliare dal 24/01/2011

N.	DATI IDENTIFICATIVI				DATI DI CLASSAMENTO				DATI DERIVANTI DA			
	Sezione Urbana	Foglio	Particella	Sub	Zona Cens.	Micro Zona	Categoria	Classe		Consistenza	Superficie Catastale	Rendita
1		11	176	6			C/6	1	21 m ²		Euro 32,54	VARIAZIONE TOPONOMASTICA del 24/01/2011 protocollo n. PD0022671 in atti dal 24/01/2011 VARIAZIONE DI TOPONOMASTICA RICHIESTA DAL COMUNE (n. 4298.1/2011)
Indirizzo - , VIA A. DE GASPERI n. 15 piano: T;												
Notifica -												
Annotazioni - Classamento e rendita validati (D.M. 701/94) Partita - Mod.58 566												

Situazione dell'unità immobiliare dal 18/01/1999

N.	DATI IDENTIFICATIVI				DATI DI CLASSAMENTO				DATI DERIVANTI DA			
	Sezione Urbana	Foglio	Particella	Sub	Zona Cens.	Micro Zona	Categoria	Classe		Consistenza	Superficie Catastale	Rendita
1		11	176	6			C/6	1	21 m ²		Euro 32,54 L. 63.000	VARIAZIONE del 18/01/1999 in atti dal 18/01/1999 UNITA' EDIFICATE SU AREE DI CORTE AFFERENTI A 11/176/4 11/176/5 (n. 10127.1/1999)
Indirizzo - , VIA ALCIDE DE GASPERI n. 15 piano: T;												
Notifica -												
Annotazioni - classamento proposto e validato (D.M. 701/94) Partita 1000147 Mod.58 566												

Situazione degli intestati dal 24/03/1999

N.	DATI ANAGRAFICI	CODICE FISCALE	DIRITTI E ONERI REALI
1			(1) Proprieta` per 1/2 in regime di comunione dei beni con
2			(1) Proprieta` per 1/2 in regime di comunione dei beni con
DATI DERIVANTI DA			
ISTRUMENTO (ATTO PUBBLICO) del 24/03/1999 Trascrizione in atti dal 07/06/2000 Repertorio n.: 31037 Rogante: MAGLIULO TULLIO sede: COINDELLO e registrazione: Sede: COMPRENDITA (n. 6003.1/1999)			

Situazione degli intestati dal 18/01/1999

N.	DATI ANAGRAFICI	DIRITTI E ONERI REALI
1		(1) Proprieta` per 1/2 fino al 24/03/1999
2		(1) Proprieta` per 1/2 fino al 24/03/1999



Direzione Provinciale di Padova
Ufficio Provinciale - Territorio
Servizi Catastali

Visura storica per immobile

Visura n.: T205200 Pag: 1

Situazione degli atti informatizzati dall'impianto meccanografico al 02/07/2021

Dati della richiesta	Comune di AGNA (Codice: A075) Provincia di PADOVA
Catasto Fabbricati	Foglio: 11 Particella: 176 Sub.: 5

INTESTATI

1		(1) Proprietà per 1/3 in regime di comunione dei beni con
2		(1) Proprietà per 1/3 in regime di comunione dei beni con

Unità immobiliare dal 05/10/2018

N.	DATI IDENTIFICATIVI				DATI DI CLASSAMENTO				DATI DERIVANTI DA				
	Sezione Urbana	Foglio	Particella	Sub	Zona Cens.	Micro Zona	Categoria	Classe		Consistenza	Superficie Catastale	Rendita	
1		11	176	5			C/6	2	18 m ²	Totale: 23 m ²	Euro 33,47	VARIAZIONE TOPONOMASTICA del 05/10/2018 protocollo n. PD0157618 in atti dal 05/10/2018 VARIAZIONE DI TOPONOMASTICA- VARIAZIONE TOPONOMASTICA D'UFFICIO (n. 78930.1/2018)	
Indirizzo		VIA ALCIDE DE GASPERI n. 15 piano: T;				Partita		-		Mod.58		566	
Notifica													
Annotazioni		Classamento e rendita validati (D.M. 701/94)											

Mappali Terreni Correlati
Codice Comune A075 - Sezione - Foglio 11 - Particella 176

Situazione dell'unità immobiliare dal 09/11/2015

N.	DATI IDENTIFICATIVI				DATI DI CLASSAMENTO				DATI DERIVANTI DA				
	Sezione Urbana	Foglio	Particella	Sub	Zona Cens.	Micro Zona	Categoria	Classe		Consistenza	Superficie Catastale	Rendita	
1		11	176	5			C/6	2	18 m ²	Totale: 23 m ²	Euro 33,47	Variazione del 09/11/2015 - Inserimento in visura dei dati di superficie.	
Indirizzo		, VIA A. DE GASPERI n. 15 piano: T;				Partita		-		Mod.58		566	
Notifica													
Annotazioni		Classamento e rendita validati (D.M. 701/94)											

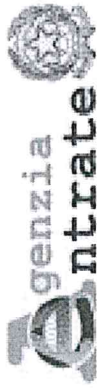

Direzione Provinciale di Padova
Ufficio Provinciale - Territorio
Servizi Catastali

Data: 02/07/2021 - Ora: 13.49.52 Fine

Visura n.: T205431 Pag: 3

Visura storica per immobile

Situazione degli atti informatizzati dal 01/01/1969 al 02/07/2021

DATI DERIVANTI DA VARIAZIONE del 18/01/1999 in atti dal 18/01/1999 Registrazione: UNITA` EDIFICATE SU AREE DI CORTE AFFERENTIA 11/176/4 11/176/5 (n. 10127.1/1999)

Unità immobiliari n. 1

Tributi erariali: Euro 0,90

Visura telematica

* Codice Fiscale Validato in Anagrafe Tributaria

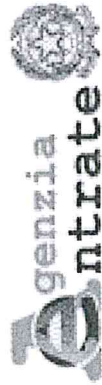

Direzione Provinciale di Padova
Ufficio Provinciale - Territorio
Servizi Catastali

Visura storica per immobile

Situazione degli atti informatizzati dall'impianto meccanografico al 02/07/2021

Data: 02/07/2021 - Ora: 13.48.25 Segue

Visura n.: T205200 Pag: 2

Situazione dell'unità immobiliare dal 24/01/2011

N.	DATI IDENTIFICATIVI					DATI DI CLASSAMENTO				DATI DERIVANTI DA		
	Sezione Urbana	Foglio	Particella	Sub	Zona Cens.	Micro Zona	Categoria	Classe	Consistenza		Superficie Catastale	Rendita
1		11	176	5			C/6	2	18 m ²		Euro 33,47	VARIAZIONE TOPONOMASTICA del 24/01/2011 protocollo n. PD0022669 in atti dal 24/01/2011 VARIAZIONE DI TOPONOMASTICA RICHIESTA DAL COMUNE (n. 4297.1/2011)
Indirizzo , VIA A. DE GASPERI n. 15 piano: T;												
Notifica -												
Annotazioni Classamento e rendita validati (D.M. 701/94) Partita - Mod.58 566												

Situazione dell'unità immobiliare dal 18/01/1999

N.	DATI IDENTIFICATIVI					DATI DI CLASSAMENTO				DATI DERIVANTI DA		
	Sezione Urbana	Foglio	Particella	Sub	Zona Cens.	Micro Zona	Categoria	Classe	Consistenza		Superficie Catastale	Rendita
1		11	176	5			C/6	2	18 m ²		Euro 33,47 L. 64.800	VARIAZIONE del 18/01/1999 in atti dal 18/01/1999 SCORPORO PARTI COMUNI (n. 10128.1/1999)
Indirizzo , VIA ALCIDE DE GASPERI n. 15 piano: T;												
Notifica -												
Annotazioni classamento proposto e validato (D.M. 701/94) Partita 1000147 Mod.58 566												

Situazione degli intestati dal 24/03/1999

N.	DATI ANAGRAFICI	CODICE FISCALE	DIRITTI E ONERI REALI
1			(1) Proprietà per 1/2 in comunione di comunione dei beni con
2			(1) Proprietà per 1/2 in comunione di comunione dei beni con
DATI DERIVANTI DA ISTRUMENTO (ATTO PUBBLICO) del 24/03/1999 Trascrizione in atti dal 07/06/2000 Repertorio n.: 31037 Rogante: MAGLIULO FEDERICO Sede: CONSELVE Registrazione: Sede COMPRAVENDITA (n. 6003.1/1999)			

Situazione degli intestati dal 18/01/1999

N.	DATI ANAGRAFICI	CODICE FISCALE	DIRITTI E ONERI REALI
2			(1) Proprietà per 1/2 fino al 24/03/1999 (1) Proprietà per 1/2 fino al 24/03/1999
DATI DERIVANTI DA VARIAZIONE del 18/01/1999 in atti dal 18/01/1999 Registrazione: SCORPORO PARTI COMUNI (n. 10128.1/1999)			



Direzione Provinciale di Padova
Ufficio Provinciale - Territorio
Servizi Catastali

Data: 02/07/2021 - Ora: 13.48.25 Fine

Visura n.: T205200 Pag: 3

Visura storica per immobile

Situazione degli atti informatizzati dall'impianto meccanografico al 02/07/2021

Per ulteriori variazioni richiedere le visure storiche dei seguenti immobili soppressi, originari del precedente:

- foglio 11 particella 176 subalterno 1
- foglio 11 particella 176 subalterno 1
- foglio 11 particella 176 subalterno 2
- foglio 11 particella 176 subalterno 2

Unità immobiliari n. 1

Tributi erariali: Euro 0,90

Visura telematica

* Codice Fiscale Validato in Anagrafe Tributaria

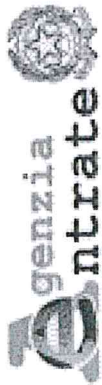

Direzione Provinciale di Padova
Ufficio Provinciale - Territorio
Servizi Catastali

Visura storica per immobile

Situazione degli atti informatizzati dal 01/01/1969 al 02/07/2021

Data: 02/07/2021 - Ora: 13.40.16 Segue

Visura n.: T202949 Pag: 1

Dati della richiesta	Comune di AGNA (Codice: A075)
Catasto Fabbricati	Provincia di PADOVA Foglio: 11 Particella: 176 Sub.: 4

INTESTATI

1		(1) Proprietà per 1/2 in regime di comunione dei beni con
2		(1) Proprietà per 1/2 in regime di comunione dei beni con

Unità immobiliare dal 05/10/2018

N.	DATI IDENTIFICATIVI				DATI DI CLASSAMENTO				DATI DERIVANTI DA			
	Sezione Urbana	Foglio	Particella	Sub	Zona Cens.	Micro Zona	Categoria	Classe		Consistenza	Superficie Catastale	Rendita
1		11	176	4			A/7	1	10 vani	Totale: 214 m ² Totale escluse aree scoperte**: 208 m ²	Euro 1.058,74	VARIAZIONE TOPONOMASTICA del 05/10/2018 protocollo n. PD0157617 in atti dal 05/10/2018 VARIAZIONE DI TOPONOMASTICA - VARIAZIONE TOPONOMASTICA D'UFFICIO (n. 78929.1/2018)
Indirizzo		VIA ALCIDE DE GASPERI n. 15 piano: T-1;										
Notifica		-										
Annotazioni		Classamento e rendita validati (D.M. 701/94)										
										Partita	Mod.58	566

Mappali Terreni Correlati
Codice Comune A075 - Sezione - Foglio 11 - Particella 176

Visura storica per immobile

Situazione degli atti informatizzati dal 01/01/1969 al 02/07/2021

Data: 02/07/2021 - Ora: 13.40.16 Segue

Visura n.: T202949 Pag: 2

Situazione dell'unità immobiliare dal 09/11/2015

N.	DATI IDENTIFICATIVI				DATI DI CLASSAMENTO				DATI DERIVANTI DA				
	Sezione Urbana	Foglio	Particella	Sub	Zona Cens.	Micro Zona	Categoria	Classe		Consistenza	Superficie Catastale	Rendita	
1		11	176	4			A/7	1	10 vani	Totale: 214 m ² Totale escluse aree scoperte*: 208 m ²	Euro 1.058,74	Variazione del 09/11/2015 - Inserimento in visura dei dati di superficie.	
Indirizzo													
, VIA A. DE GASPERI n. 15 piano: T-1;													
Notifica											Partita	Mod.58	566
Annotazioni											Classamento e rendita validati (D.M. 701/94)		

Situazione dell'unità immobiliare dal 24/01/2011

N.	DATI IDENTIFICATIVI				DATI DI CLASSAMENTO				DATI DERIVANTI DA				
	Sezione Urbana	Foglio	Particella	Sub	Zona Cens.	Micro Zona	Categoria	Classe		Consistenza	Superficie Catastale	Rendita	
1		11	176	4			A/7	1	10 vani		Euro 1.058,74	VARIAZIONE TOPONOMASTICA del 24/01/2011 protocollo n. PD0022668 in atti dal 24/01/2011 VARIAZIONE DI TOPONOMASTICA RICHIESTA DAL COMUNE (n. 4296.1/2011)	
Indirizzo													
, VIA A. DE GASPERI n. 15 piano: T-1;													
Notifica											Partita	Mod.58	566
Annotazioni											Classamento e rendita validati (D.M. 701/94)		

Situazione dell'unità immobiliare dal 18/01/1999

N.	DATI IDENTIFICATIVI				DATI DI CLASSAMENTO				DATI DERIVANTI DA				
	Sezione Urbana	Foglio	Particella	Sub	Zona Cens.	Micro Zona	Categoria	Classe		Consistenza	Superficie Catastale	Rendita	
1		11	176	4			A/7	1	10 vani		Euro 1.058,74 L. 2.050.000	VARIAZIONE del 18/01/1999 in atti dal 18/01/1999 SCORPORO PARTI COMUNI (n. 10128.1/1999)	
Indirizzo													
, VIA ALCIDE DE GASPERI n. 15 piano: T-1;													
Notifica											Partita	Mod.58	566
Annotazioni											classamento proposto e validato (D.M. 701/94)		

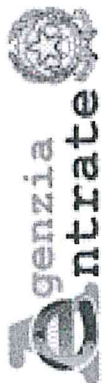

Direzione Provinciale di Padova
Ufficio Provinciale - Territorio
Servizi Catastali

Visura storica per immobile

Situazione degli atti informatizzati dal 01/01/1969 al 02/07/2021

Data: 02/07/2021 - Ora: 13.40.16 Fine

Visura n.: T202949 Pag: 3

Situazione degli intestati dal 24/03/1999

N.	DATI ANAGRAFICI	CODICE FISCALE	DIRITTI E ONERI REALI
1			(1) Proprietà` per 1/2 in regime di comunione dei beni con (1) Proprietà` in regime di comunione dei beni con
DATI DERIVANTI DA			
ISTRUMENTO (ATTO PUBBLICO) del 24/03/1999 Trascrizione in atti dal 07/06/2000 Repertorio n.: 31037 Rogante: MAGLIULO FEDERICO Sede: CONSELVE Registrazione: Sede COMPRAVENDITA (n. 6003.1/1999)			

Situazione degli intestati dal 18/01/1999

N.	DATI ANAGRAFICI	CODICE FISCALE	DIRITTI E ONERI REALI
2			(1) Proprietà` per 1/2 fino al 24/03/1999 (1) Proprietà` per 1/2 fino al 24/03/1999
DATI DERIVANTI DA			
VARIAZIONE del 18/01/1999 in atti dal 18/01/1999 Registrazione: SCORPORO PARTI COMUNI (n. 1.1.28.1/1999)			

Per ulteriori variazioni richiedere le visure storiche dei seguenti immobili soppressi, originari del precedente:

- foglio 11 particella 176 subalterno 1
- foglio 11 particella 176 subalterno 1
- foglio 11 particella 176 subalterno 2
- foglio 11 particella 176 subalterno 2

Unità immobiliari n. 1

Tributi erariali: Euro 0,90

Visura telematica

* Codice Fiscale Validato in Anagrafe Tributaria

** Si intendono escluse le "superfici di balconi, terrazzi e aree scoperte pertinenziali e accessorie, comunicanti o non comunicanti"
(cfr. Provvedimento del Direttore dell'Agenzia delle Entrate 29 marzo 2013).

Visura storica per immobile

Visura n.: T202709 Pag: 1

Situazione degli atti informatizzati dal 01/01/1969 al 02/07/2021

Dati della richiesta	Comune di AGNA (Codice: A075)	
Catasto Terreni	Provincia di PADOVA Foglio: 11 Particella: 176	

Area di enti urbani e promiscui dal 23/09/2003

N.	DATI IDENTIFICATIVI			DATI CLASSAMENTO				DATI DERIVANTI DA	
	Foglio	Particella	Sub	Porz	Qualità Classe	Superficie(m²) ha are ca	Deduz		Reddito
1	11	176		.	ENTE URBANO	07 80			Tipo mappale del 23/09/2003 protocollo n. 4088 in atti dal 23/09/2003 (n. 24273.1/2003)
Notifica				Partita		1			

Mappali Fabbricati Correlati
Codice Comune A075 - Sezione - SezUrb - Foglio 11 - Particella 176

Area di enti urbani e promiscui dal 07/01/2003

N.	DATI IDENTIFICATIVI			DATI CLASSAMENTO				DATI DERIVANTI DA	
	Foglio	Particella	Sub	Porz	Qualità Classe	Superficie(m²) ha are ca	Deduz		Reddito
1	11	176		.	ENTE URBANO	07 80			TIPO MAPPALE del 16/07/1979 protocollo n. 1914 in atti dal 07/01/2003 TM. 1622.79 (n. 1622.1/1979)
Notifica				Partita		1			

Sono stati inoltre variati i seguenti immobili:

- foglio 11 particella 241 - foglio 11 particella 165 - foglio 11 particella 166 - foglio 11 particella 167 - foglio 11 particella 168 - foglio 11 particella 169 - foglio 11 particella 172 - foglio 11 particella 173 - foglio 11 particella



Direzione Provinciale di Padova
Ufficio Provinciale - Territorio
Servizi Catastali

Visura storica per immobile

Situazione degli atti informatizzati dal 01/01/1969 al 02/07/2021

Data: 02/07/2021 - Ora: 13.38.35

Visura n.: T202709 Pag: 2

Segue

Situazione dell'Immobile dal 06/12/1976

N.	DATI IDENTIFICATIVI			DATI CLASSAMENTO			DATI DERIVANTI DA		
	Foglio	Particella	Sub Porz	Qualità Classe	Superficie(m ²) ha are ca	Deduz		Reddito	
1	11	176	-	SEMIN ARBOR	1	07 80 A36	Dominicale Euro 7,29 L. 14.118	Agrario Euro 4,23 L. 8.190	FRAZIONAMENTO del 06/12/1976 in atti dal 29/09/1979 (n. 155)
Notifica				Partita		1881			

Sono stati inoltre variati i seguenti immobili:

- foglio 11 particella 126 - foglio 11 particella 162 - foglio 11 particella 163 - foglio 11 particella 164 - foglio 11 particella 165 - foglio 11 particella 166 - foglio 11 particella 167 - foglio 11 particella 168 - foglio 11 particella 169 - foglio 11 particella 170 - foglio 11 particella 171 - foglio 11 particella 172 - foglio 11 particella 173 - foglio 11 particella 174 - foglio 11 particella 175 - foglio 11 particella 177

L'intestazione alla data della richiesta deriva dai seguenti atti:

Situazione degli intestati dal 24/03/1999

N.	DATI ANAGRAFICI	CODICE FISCALE	DIRITTI E ONERI REALI
1			(1) Proprietà per 1/2 in regime di comunione dei beni fino al 16/07/1979
2			(1) Proprietà per 1/2 in regime di comunione dei beni fino al 16/07/1979
DATI DERIVANTI DA		ISTRUMENTO (ATTO PUBBLICO) del 24/03/1999 Voltura in atti dal 05/05/1999 Repertorio n.: 31037 Rogante: MAGLIULO FEDERICO Sede: CONSELVE Registrazione: (n. 3418.1/1999)	

Situazione degli intestati dal 12/10/1983

N.	DATI ANAGRAFICI	CODICE FISCALE	DIRITTI E ONERI REALI
1			(1) Proprietà per 1/2 fino al 24/03/1999
2			(1) Proprietà per 1/2 fino al 24/03/1999
DATI DERIVANTI DA		ISTRUMENTO (ATTO PUBBLICO) del 12/10/1983 Voltura in atti dal 04/12/1985 Repertorio n.: 25587 Rogante: PROSPERI Sede: CONSELVE Registrazione: UR Sede: PADOVA n: 11760 del 17/10/1983 (n. 4184)	

Situazione degli intestati dal 17/01/1977

N.	DATI ANAGRAFICI	CODICE FISCALE	DIRITTI E ONERI REALI
1			fino al 12/10/1983
DATI DERIVANTI DA		ISTRUMENTO (ATTO PUBBLICO) del 17/01/1977 Voltura in atti dal 29/09/1979 Repertorio n.: 213 Rogante: SEGRETARIO COMUNA Sede: AGNA Registrazione: UR Sede: PADOVA n: 961 del 19/01/1977 (n. 182)	

Situazione degli intestati dal 06/12/1976

N.	DATI ANAGRAFICI	CODICE FISCALE	DIRITTI E ONERI REALI
1			fino al 17/01/1977
DATI DERIVANTI DA		DECRETO (DISPOSIZIONI DELLE AUTORITA') del 06/12/1976 Voltura in atti dal 29/09/1979 Repertorio n.: 1315 Rogante: ULLIANA Sede: VENEZIA Registrazione: UR Sede: PADOVA n: 80676 del 28/12/1976 (n. 155)	

Visura storica per immobile

Situazione degli atti informatizzati dal 01/01/1969 al 02/07/2021

Data: 02/07/2021 - Ora: 13.38.35

Visura n.: T202709 Pag: 3

Segue

Situazione degli intestati dal 06/12/1976

N.	DATI ANAGRAFICI	CODICE FISCALE	DIRITTI E ONERI REALI
1			fino al 06/12/1976
DATI DERIVANTI DA			
	FRAZIONAMENTO del 06/12/1976 in atti dal 29/09/1979 Registrazione: (n. 155)		

Situazione dell'immobile che ha originato il precedente dal 01/03/1972

N.	DATI IDENTIFICATIVI				DATI CLASSAMENTO				DATI DERIVANTI DA	
	Foglio	Particella	Sub	Porz	Qualità Classe	Superficie(m ²) ha are ca	Deduz	Reddito		
1	11	126		.	SEMIN ARBOR	1 62 28	A36	Dominicale L. 293.727	Agrario L. 170.394	FRAZIONAMENTO del 01/03/1972 in atti dal 04/10/1973 (n. 8573)
Notifica				Partita		1881				

Sono stati inoltre variati i seguenti immobili:

- foglio 11 particella 59

L'intestazione alla data della richiesta deriva dai seguenti atti:

Situazione degli intestati dal 01/03/1972

N.	DATI ANAGRAFICI	CODICE FISCALE	DIRITTI E ONERI REALI
1			fino al 20/12/1977
DATI DERIVANTI DA			
	ISTRUMENTO (ATTO PUBBLICO) del 27/08/1976 Voltura in atti dal 29/09/1979 Repertorio n.: 1645 Rogante: SALEMI Sede: PIOVE DI SACCO Registrazione: UR Sede: PADOVA n.: 9090 del 14/09/1976 (n. 156)		

Situazione degli intestati dal 01/03/1972

N.	DATI ANAGRAFICI	CODICE FISCALE	DIRITTI E ONERI REALI
1			fino al 27/08/1976
DATI DERIVANTI DA			
	FRAZIONAMENTO del 01/03/1972 in atti dal 04/10/1973 Registrazione: (n. 8573)		

Situazione dell'immobile che ha originato il precedente dall'impianto meccanografico

N.	DATI IDENTIFICATIVI				DATI CLASSAMENTO				DATI DERIVANTI DA	
	Foglio	Particella	Sub	Porz	Qualità Classe	Superficie(m ²) ha are ca	Deduz	Reddito		
1	11	59		.	SEMIN ARBOR	2 43 28	A36	Dominicale L. 440.337	Agrario L. 255.444	Impianto meccanografico del 30/12/1969

Visura storica per immobile

Situazione degli atti informatizzati dal 01/01/1969 al 02/07/2021

Notifica	Partita	952
----------	---------	-----

L'intestazione alla data della richiesta deriva dai seguenti atti:

Situazione degli intestati dal 10/07/1968

N.	DATI ANAGRAFICI	CODICE FISCALE	DIRITTI E ONERI REALI
1			(1) Proprietà` per 1/5 fino al 20/10/1972
2			(1) Proprietà` per 1/5 fino al 20/10/1972
3		*	(1) Proprietà` per 1/5 fino al 20/10/1972
4			(1) Proprietà` per 1/5 fino al 20/10/1972
5			(1) Proprietà` per 1/5 fino al 20/10/1972

DATI DERIVANTI DA ISTRUMENTO (ATTO PUBBLICO) del 01/03/1972 Voltura in atti dal 04/10/1973 Repertorio n.: 891 / Rogante: PIOVENE A Sede: PADOVA Registrazione: UR Sede: PADOVA n: 2490 del 17/03/1972 (n. 8573)

N.	DATI ANAGRAFICI	CODICE FISCALE	DIRITTI E ONERI REALI
1			fino al 01/03/1972
DATI DERIVANTI DA	TESTAMENTO PUBBLICO del 10/07/1968 Voltura in atti dal 05/10/1971 Repertorio n.: 368848 Rogante: GELPI E Sede: MILANO Registrazione: UR Sede: MILANO n: 15360 del 06/09/1968 (n. 271)		

Unità immobiliari n. 1

Tributi erariali: Euro 0,90

Visura telematica

* Codice Fiscale Validato in Anagrafe Tributaria

