

13500

E=300

Direzione Provinciale di Padova Ufficio Provinciale - Territorio - Direttore SARACO RODOLFO

Vis. tel (0 90 euro)



1 Particella: 159

Comune: (PD) CADONEGHE
Foglio: 10

Scala originale: 1:2000
Dimensione cornice: 534.001 x 378.000 metri
Protocollo pratica T349029/2023

30-Mag-2023 16:34:26

12

aut. lib. nel 1987. Delle m. f. s. n. m. f.

NUOVO CATASTO
EDILIZIO URBANO
UFFICIO TECNICO ERARIALE di PADOVA
 COMUNE di CADONEGHE
 PARTITA 2295

Planimetria non attuale

DENUNCIA TIPO MAPPALE

n. 006365 del 12-03-86

| Pg. | N.C.T. | R.C.E.L.L. | | |
|-----|--------|------------|-----|-----|
| | | Sub. | Fg. | Al. |
| 10 | 159 | - | 10 | 159 |

ELENCO SUBALTERNI

- Sub. 1 : Bene comune non censibile (cortile)
- Sub. 2 : Abitazione (p.I. e p.II)
- Sub. 3 : Laboratorio (p.I.)
- Sub. 4 : Magazzino (p.I.)

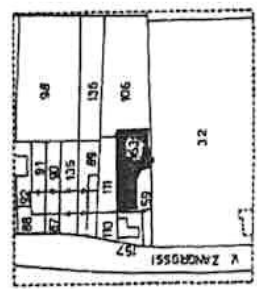

ESTRATTO
 MAPPA - N.C.T. -
 SCALA 1:2000

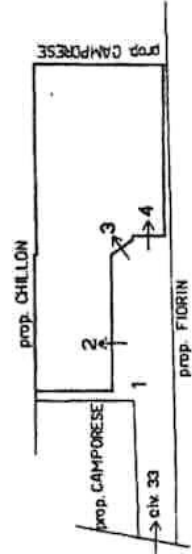

PIANO TERRA E CORTILE ANNESSO

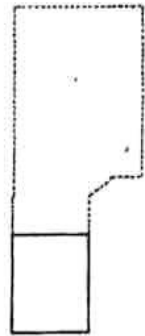

PIANO PRIMO

PROT. N. 14 MAG 87 18041
 Situazione al 30/05/2023 - Comune di CADONEGHE

**Agenzia del Territorio
CATASTO FABBRICATI
Ufficio Provinciale di
Padova**

| | |
|--------------------------------|--------|
| ELABORATO PLANIMETRICO | |
| Compilato da: ██████████ | |
| Iscritto all'albo: Geometri | |
| Prov. Padova | N. 985 |

| | |
|--------------------------------------|--|
| Comune di Cadoneghe | Protocollo n. 000223044 del 25/07/2002 |
| Sezione: Foglio: 10 Particella: 159 | Tipo Mappale n. del |
| Dimostrazione grafica dei subalterni | Scala 1 : 500 |

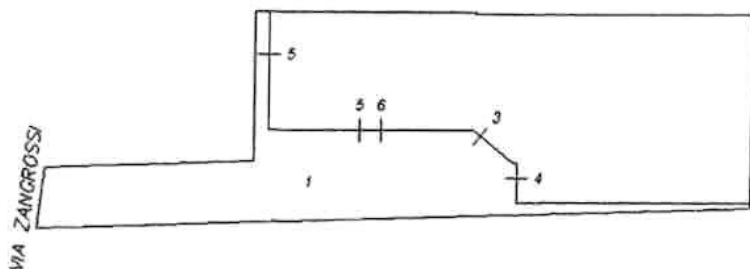

PIANO TERRA

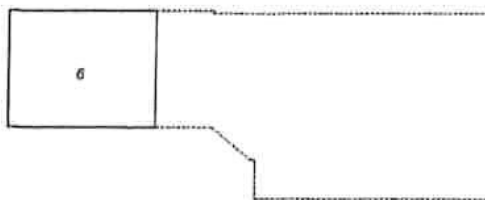

PIANO PRIMO

ORIENTAMENTO

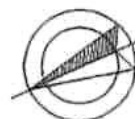

Ultima planimetria in atti

Data: 30/05/2023 - n. T351036 - Richiedente: Telematico

Totale schede: 1 - Formato di acquisizione: A4(210x297) - Formato stampa richiesto: A4(210x297) - Fattore di scala non utilizzabile

Elaborato Planimetrico - Catasto dei Fabbricati - Situazione al 30/05/2023 - Comune di CADONEGHE(B345) - < Foglio 10 Particella 159 >

ARCHIVIATO



MINISTERO DELLE FINANZE
DIREZIONE GENERALE DEL CATASTO E DEI SERVIZI TECNICI ERARIALI

Mod. II (Nuovo Catasto Edilizio Urbano)

10 NUOVO CATASTO EDILIZIO URBANO

(R. D. 11/11/1984 n. 307)

Planimetria dell'immobile situato nel Comune di CADONEGHE Via ZANGROSSI 33

Ditta [redacted] nato a [redacted] il [redacted]

Allegata alla dichiarazione presentata all'Ufficio Tecnico Erariale di PADOVA Scheda N. _____

CORRISPONDENZA

| N.C.T. | | | N.C.E.U. | | | |
|--------|------|------------|----------|------|-------|-------|
| Fg. | All. | Mapp. Sez. | Fg. | All. | Mapp. | Sub. |
| 10 | - | 159 | - | 10 | - | 159 3 |

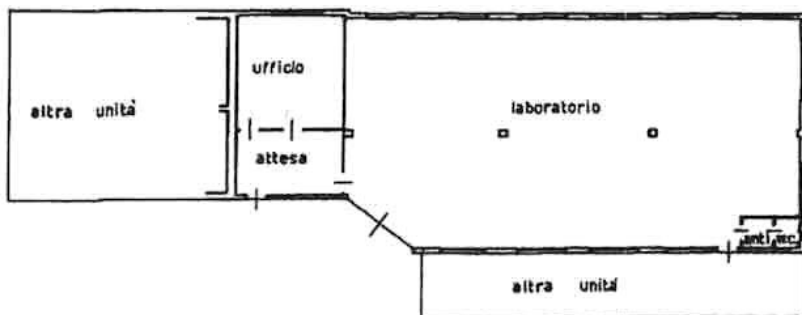

PIANO TERRA H=3.50

ORIENTAMENTO



Scala di 1:200

SPAZIO RISERVATO PER LE ANNOTAZIONI D'UFFICIO

DATA PROT. N. 14 MAG 1987 P 12641



F 10 M 159 S 3

Completata dal
GEOM. LUCIANO BONIFAZI
iscritto all'Albo dei GEOMETRI
della Provincia di PADOVA
del 14 MAGGIO 1987
Firma: _____



Ultima planimetria in atti

Data presentazione: 14/05/1987 - Data: 27/12/2023 - n. T217864 - Richiedente: ZNTPTR54H29B143J

Totale schede: 1 - Formato di acquisizione: A3(297x420) - Formato stampa richiesto: A4(210x297)

Catasto dei Fabbricati - Situazione al 27/12/2023 - Comune di CADONEGHE(B345) - < Foglio 10 - Particella 159 - Subalterno 3 >
invari 01
VIA ZANGROSSI n. 33 Piano T



MINISTERO DELLE FINANZE

Mod. B (Nuovo Catasto Edilizio Urbano)

DIREZIONE GENERALE DEL CATASTO E DEI SERVIZI TECNICI ERARIALI

11 NUOVO CATASTO EDILIZIO URBANO

(R. D. 11/10/1984 n. 307)

Planimetria dell'immobile situato nel Comune di CADONEGHE in ZANGROSSI 33

Ditta nata a il

Allegata alla dichiarazione presentata all'Ufficio Tecnico comunale di PADOVA Scheda N.

CORRISPONDENZA

| N.C.T. | | | | N.C.E.U. | | | |
|--------|------|-------|------|----------|------|-------|------|
| Fg. | All. | Mapp. | Sez. | Fg. | All. | Mapp. | Sub. |
| 10 | - | 159 | - | 10 | - | 159 | 4 |

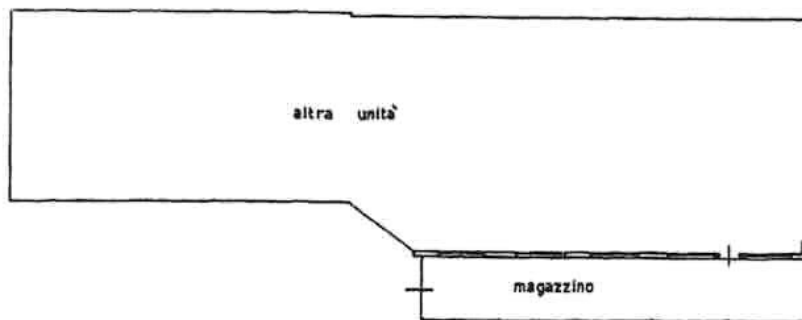

PIANO TERRA Hm=2.15

ORIENTAMENTO



SCALA DI 1:200

SPAZIO RISERVATO PER LE ANNOTAZIONI D'UFFICIO

DATA PROT. v. 14 MAG 1987 P 13041



F M S
10 159 4

Compilata dal
GEOM. LUCIANO BONIFANTINI
iscritto all'Albo dei GEOMETRI
della Provincia di PADOVA
del 14 MAGGIO 1987
Firma:



Ultima planimetria in atti

Data presentazione: 14/05/1987 - Data: 27/12/2023 - n. T217867 - Richiedente: ZNTPTR54H29B143J

Totale schede: 1 - Formato di acquisizione: A3(297x420) - Formato stampa richiesto: A4(210x297)

**Agenzia del Territorio
CATASTO FABBRICATI
Ufficio Provinciale di
Padova**

Dichiarazione protocollo n. 000223044 del 25/07/2002

Planimetria di u.i.u. in Comune di Cadoneghe

Via Zangrossi

civ.

Identificativi Catastali:

Sezione:

Foglio: 10

Particella: 159

Subalterno: 5

Compilata da:

Isritto all'albo:
Geometri

Prov. Padova

N. 985

Scheda n. 1

Scala 1:200



PIANO TERRA
H 3.50

ORIENTAMENTO

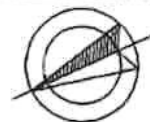

Ultima planimetria in atti

Data: 27/12/2023 - n. T217868 - Richiedente: ZNTPTR54H29B143J

Totale schede: 1 - Formato di acquisizione: A4(210x297) - Formato stampa richiesto: A4(210x297)

Catasto dei Fabbricati - Situazione al 27/12/2023 - Comune di CADONEGHE(B345) - < Foglio 10 - Particella 159 - Subalterno 5 >
VIA ZANGROSSI n. 33 Piano T

**AGENZIA DEL TERRITORIO
CATASTO FABBRICATI
Ufficio Provinciale di
Padova**

Dichiarazione protocollo n. 000223044 del 25/07/2002

Planimetria di u.i.u. in Comune di Cadoneghe

Via Zangrossi

civ.

Identificativi Catastali:

Sezione:

Foglio: 10

Particella: 159

Subalterno: 6

Compilata da:

Iscritto all'albo:
Geometri

Prov. Padova

N. 985

Scheda n. 1

Scala 1:200

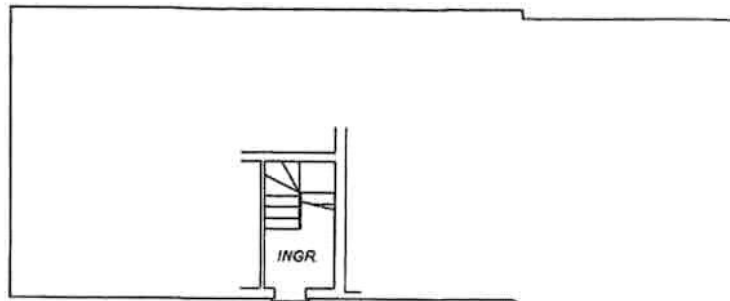

PIANO TERRA

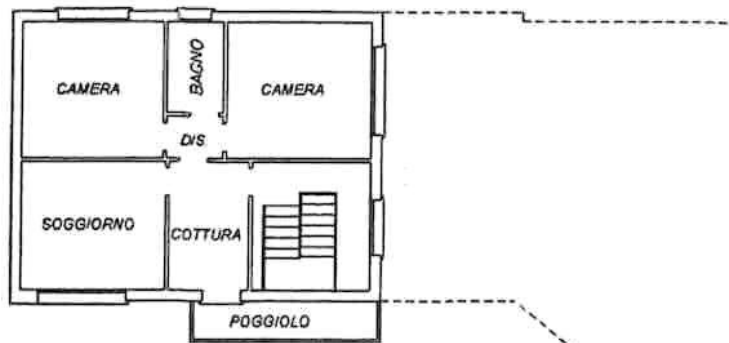

PIANO PRIMO
H 2.87

ORIENTAMENTO

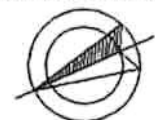

Ultima planimetria in atti

Data: 27/12/2023 - n. T217869 - Richiedente: ZNTPTR54H29B143J

Totale schede: 1 - Formato di acquisizione: A4(210x297) - Formato stampa richiesto: A4(210x297)

Catasto dei Fabbricati - Situazione al 27/12/2023 - Comune di CADONEGHE(B345) - < Foglio 10 - Particella 159 - Subalterno 6 >
VIA ZANGROSSI n. 33 Piano T-1