

**Agenzia del Territorio
CATASTO FABBRICATI
Ufficio Provinciale di
Padova**

Dichiarazione protocollo n. PD0245131 del 15/11/2006

Planimetria di u.i.u. in Comune di Veggiano

Via San Francesco

civ.

Identificativi Catastali:

Sezione:
Foglio: 6
Particella: 255
Subalterno: 7

Compilata da:
Pasquali Giovanni
Iscritto all'albo:
Geometri

Prov. Padova

N. 1962

Scheda n. 1

Scala 1:200

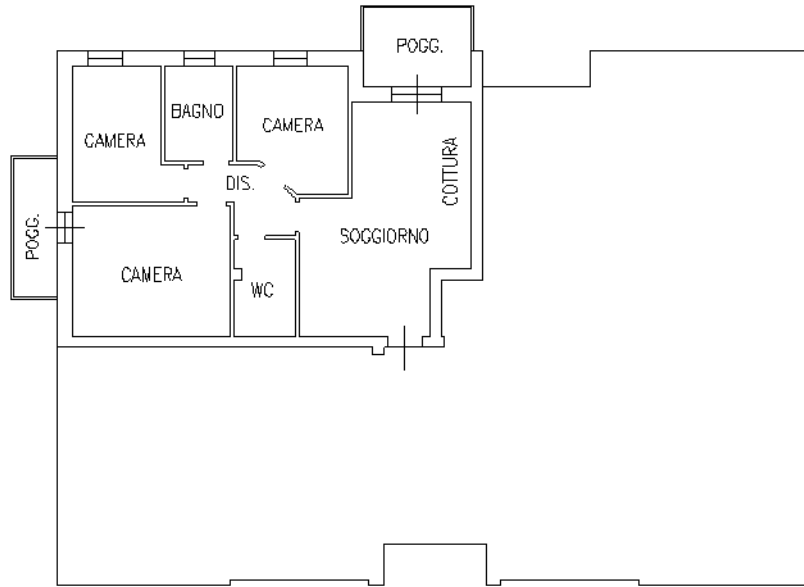

Piano Secondo h. 2.70

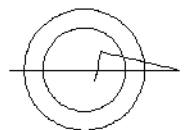

allegato n. 4

Ultima planimetria in atti

**Agenzia del Territorio
CATASTO FABBRICATI
Ufficio Provinciale di
Padova**

Dichiarazione protocollo n. PD0245131 del 15/11/2006

Planimetria di u.i.u. in Comune di Veggiano

Via San Francesco

civ.

Identificativi Catastali:

Sezione:

Foglio: 6

Particella: 255

Subalterno: 9

Compilata da:

Pasquali Giovanni

Iscritto all'albo:

Geometri

Prov. Padova

N. 1962

Scheda n. 1

Scala 1:200

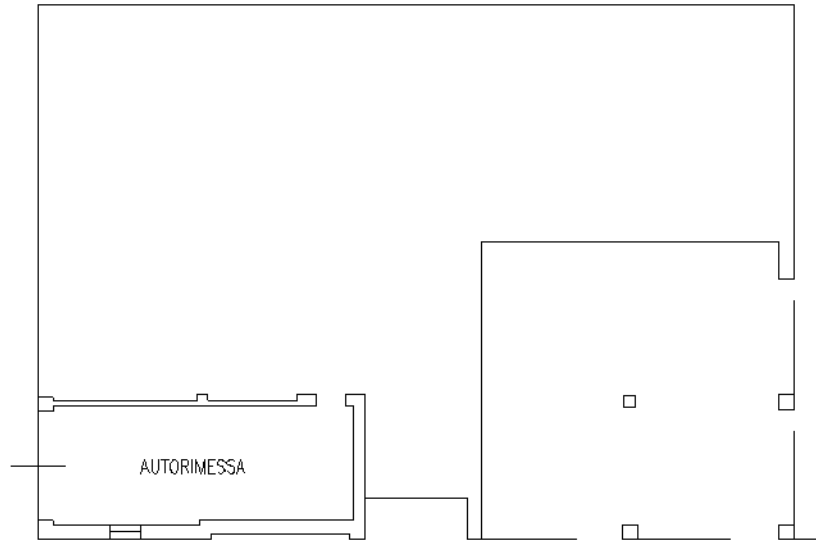

Piano Terra h. 2.40

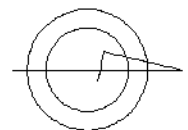

allegato n. 5

Ultima planimetria in atti



ne con muretta in cls
sti in ferro e
stificata

Recinzi
con st
rete pl

SUPERFICIE A
MANOVRA E A
PARCHEGGIO
MQ. 369,09

GIARDINO
CONDOMINIALE
MQ. 185,44

retta in cls
e

Recinzione con m
con stanti in ferr
rete plastificata

Recinzione con muretta in cls
con stanti in ferro e
rete plastificata

18 Recinzione con muretta in cls
con stanti in ferro e
rete plastificata

Recinzione con muretta
in cls h=1.50 ml.

allegato n. 8