

MODULARIO
F. rig. rend. 497



MINISTERO DELLE FINANZE
DIPARTIMENTO DEL TERRITORIO
CATASTO EDILIZIO URBANO (RDL 13-4-1939, n. 652)

MOD. BN (CEU)

LIRE
200

Planimetria di u.i.u. in Comune di SAONARA via GRANZETTA civ. 33

CORRISPONDENZA								
N.C.T.			N.C.E.U.					
Fg.	All.	Map	Sez.	Fg.	All.	Map	Sub	Sub
17	/	23	B	9	/	23	10	/

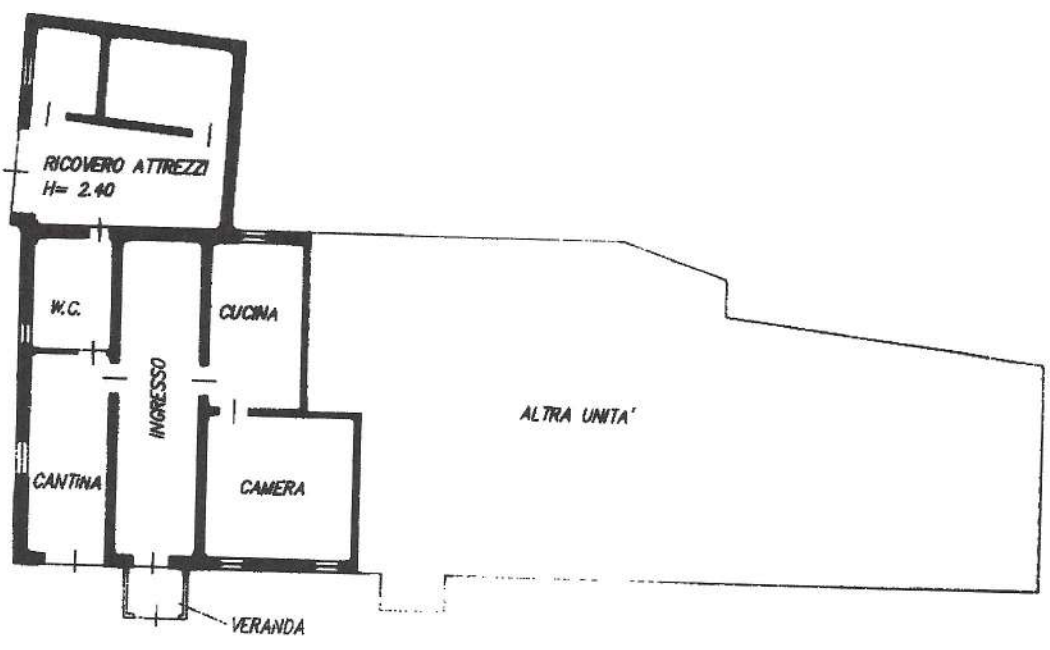

PIANTA PIANO TERRA H= 2.57

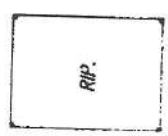

PIANTA PIANO TERRA H= 2.70

ORIENTAMENTO



SCALA DI 1: 200

Dichiarazione di N.C.
Denuncia di variazione

Compilata dal **GEOMETRA**
[Titolo, cognome e nome]
RIGHETTI GIULIANO

RESERVATO ALL'UFFICIO

Identificativi catastali
Data presentazione: 27/09/2023 - n. T81960 - Richiedente: GRSCML64A60D005P
Formato di acquisizione: A4(210x297) della provincia di **PADOVA** n. **1988**

data **MAR '97** Firma

0802

input 01
Catasto Fabbricati - Situazione al 27/09/2023 - Comune di SAONARA(418) - < Foglio 17 - Particella 23 - Subalterno 10 >
VIA GRANZETTA Piano T



Planimetria di ... in Comune di **SAONARA**

... **GRANZETTA**

CIV. ... **33**

CORRISPONDENZA								
N.C.T.			N.C.E.U.					
Fg.	All.	Map	Sez.	Fg.	All.	Map	Sub	Sub
17	/	23	B	9	/	23	II	/

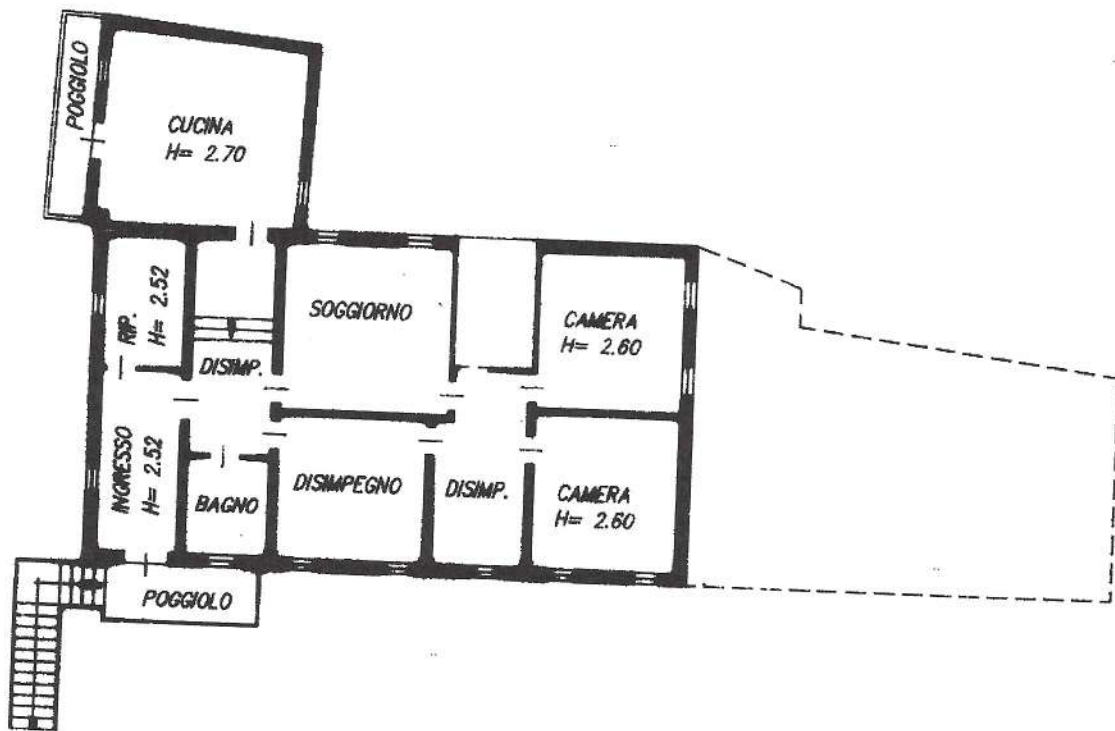

PIANTA PIANO PRIMO H= 2.67

ORIENTAMENTO

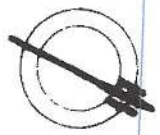

SCALA DI 1:200

Dichiarazione di N.C.
Denuncia di variazione:

Completata da: **GEOMETRA**
RIGHETTI GIULIANO
iscritto a: **GEOMETRI**
PADOVA

RISERVATO ALL'UFFICIO

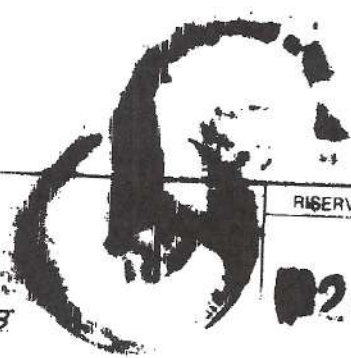

20867

MODULO 4
A fog. 487



MINISTERO
DIPARTIMENTO DEL TERRITORIO
CATASTO EDILIZIO URBANO (RD 13-4-1939 n. 652)

MOD. BN (CEU)

LIRE
500

Planimetria di U. in Comune di **SAONARA**

GRANZETTA

C19 33

CORRISPONDENZA							
N.C.T.				N.C.E.U.			
Fg.	All.	Map	Sez.	Fg.	All.	Map	Sub
17	/	23	B	9	/	23	12

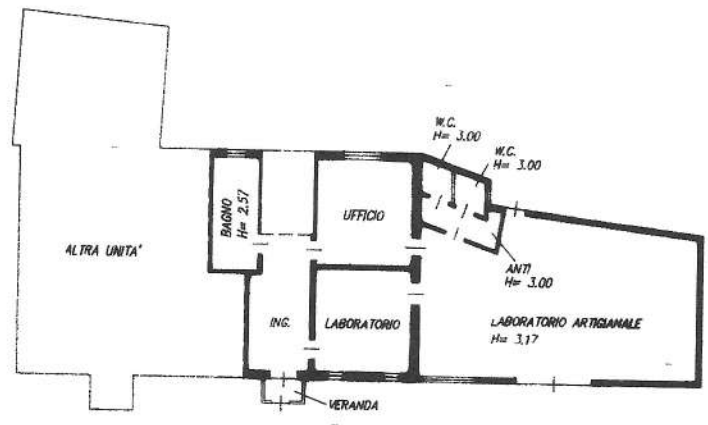

PIANTA PIANO TERRA H= 2.67

ORIENTAMENTO



SCALA DI 1:200



Dichiarazione di N.C.
 Denuncia di variaz.
 Identificativo catastale
 F.
 n. Sub.
 Compilata da: **GEOMETRA RIGHETTI GIULIANO**
 Iscritto all'Albo dei **GEOMETRI**
 della provincia di **PADOVA** n. **1988**
 data **MAR. '97**

RELEVATO ALL'UFFICIO
120807

Catasto dei Fabbricati - Situazione al 27/09/2023 - Comune di SAONARA(418) - < Foglio 17 - Particella 23 - Subalterno 12 >
VIA GRANZETTA Piano T

Ultima planimetria in atti

MODULARIO
a r.f. n. 497



MINISTERO DELLE FINANZE
DIPARTIMENTO DEL TERRITORIO
CATASTO EDILIZIO URBANO (RDL 13-4-1939, n. 652)

MOD. BN (CEU)

LIRE
200

Planimetria di u.i.u. in Comune di SAONARA via GRANZETTA civ. 33

CORRISPONDENZA								
N.C.T.			N.C.E.U.					
Fg.	Al.	Map	Sez.	Fg.	Al.	Map	Sub	Sub
17	/	23	B	9	/	23	14	/

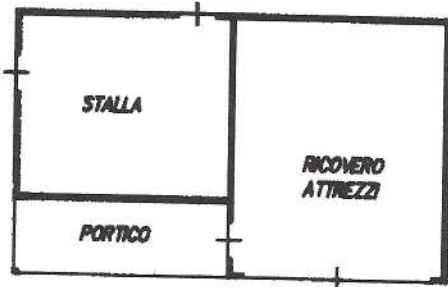

PIANTA PIANO TERRA H= 2.40



PIANTA PIANO TERRA H= 2.40



PIANTA PIANO TERRA H= 2.40

ORIENTAMENTO

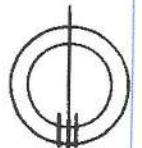

SCALA DI 1:200

Dichiarazione di N.C.
Denuncia di variazione

Compilata dal GEOMETRA
(Titolo, cognome e nome)
RIGHETTI GIULIANO

RISERVATO ALL'UFFICIO

Iscritto all'albo de GEOMETRI

29 MAG 1998

della provincia di PADOVA

N. 11080

data MAGGIO 98 Firma

MODULARIO
a.r.f. n. 497



MINISTERO DELLE FINANZE
DIPARTIMENTO DEL TERRITORIO
CATASTO EDILIZIO URBANO (RDL 13-4-1939, n. 652)

MOD. BN (CEU)

LIRE
200

Planimetria di u.i.u. in Comune di SAONARA via GRANZETTA civ. 33

CORRISPONDENZA								
N.C.T.			N.C.E.U.					
Fg.	All.	Map	Sez.	Fg.	All.	Map	Sub	Sub
17	/	23	B	9	/	23	15	/



LABORATORIO

PIANTA PIANO TERRA H= 4.00

ORIENTAMENTO



SCALA DI 1:200

Dichiarazione di N.C.
Denuncia di variazione

Compilata dal **GEOMETRA**
RIGHETTI GIULIANO
(Titolo, cognome e nome)

RISERVO ALL'UFFICIO

Iscritto all'albo de **GEOMETRI**

29 MAR 1998

della provincia di **PADOVA**
data **MAGGIO '98** Firma

IL 11000

N=200

E=7200

1 Particella: 23

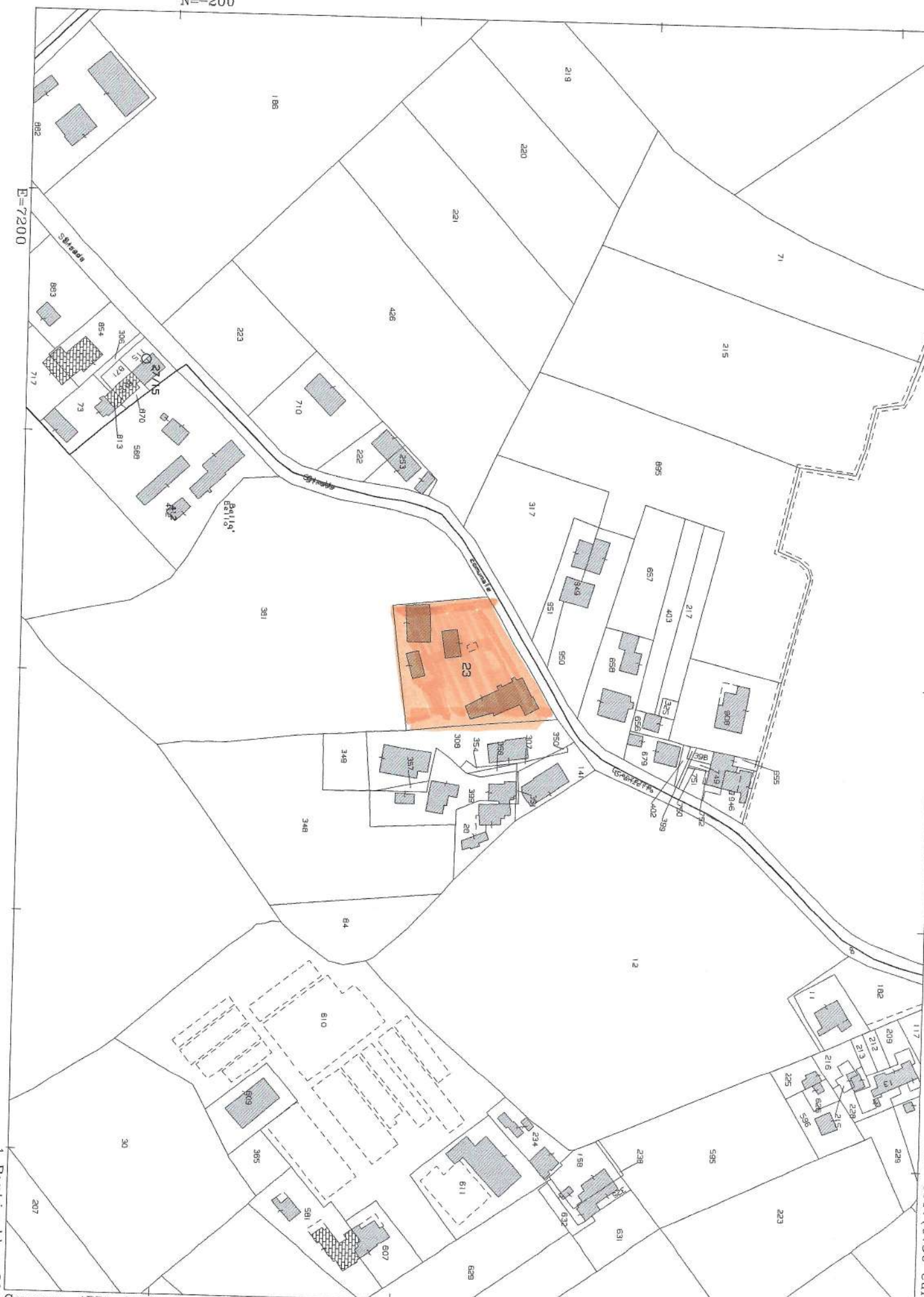

Comune: (PD) SAONARA
Foglio: 17

Scala originale: 1:2000
Dimensione cornice: 534.000 x 378.000 metri
27-Set-2023 10:29:10
Protocollo pratica TB2700/2023

ALL N. 7