

**Agenzia del Territorio
CATASTO FABBRICATI
Ufficio Provinciale di
Padova**

Dichiarazione protocollo n. PD0173258 del 21/08/2006

Planimetria di u.i.u. in Comune di Loreggia

Via A. Serafin

civ. 4

Identificativi Catastali:

Sezione:

Foglio: 13

Particella: 937

Subalterno: 6

Compilata da:

Biasion Flaviano

Iscritto all'albo:
Geometri

Prov. Venezia

N. 1183

Scheda n. 1

Scala 1:200

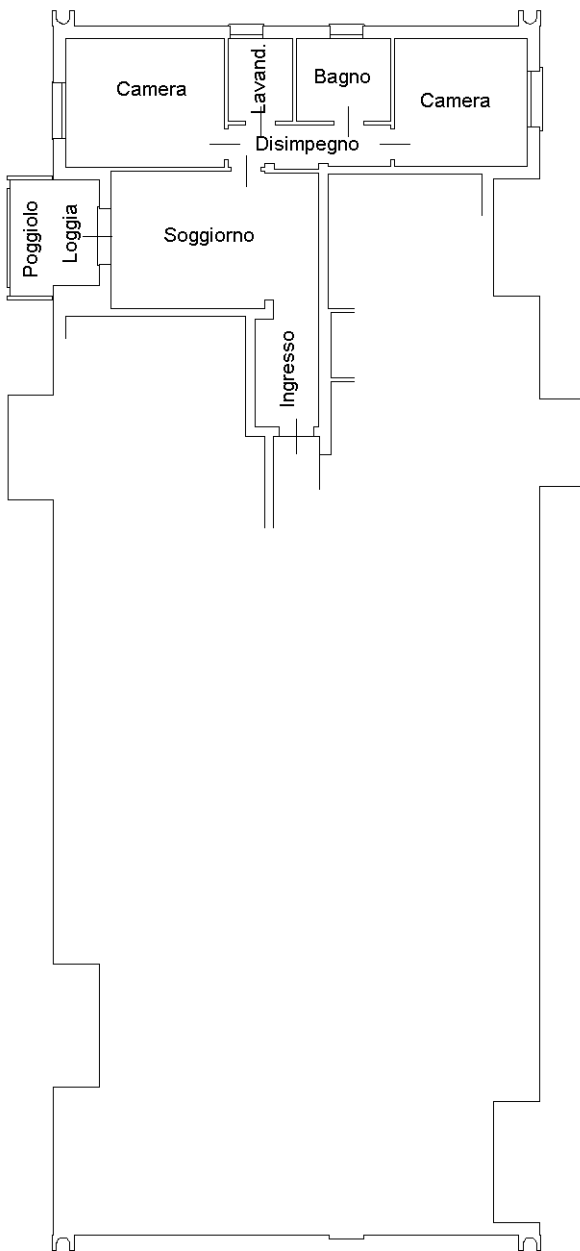

Pianta Piano Primo H=2,70

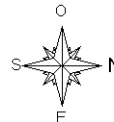

Ultima planimetria in atti

**Agenzia del Territorio
CATASTO FABBRICATI
Ufficio Provinciale di
Padova**

Dichiarazione protocollo n. PD0173258 del 21/08/2006

Planimetria di u.i.u. in Comune di Loreggia

Via A. Serafin

civ. 4

Identificativi Catastali:

Sezione:

Foglio: 13

Particella: 937

Subalterno: 15

Compilata da:

Biasion Flaviano

Iscritto all'albo:

Geometri

Prov. Venezia

N. 1183

Scheda n. 1

Scala 1:200

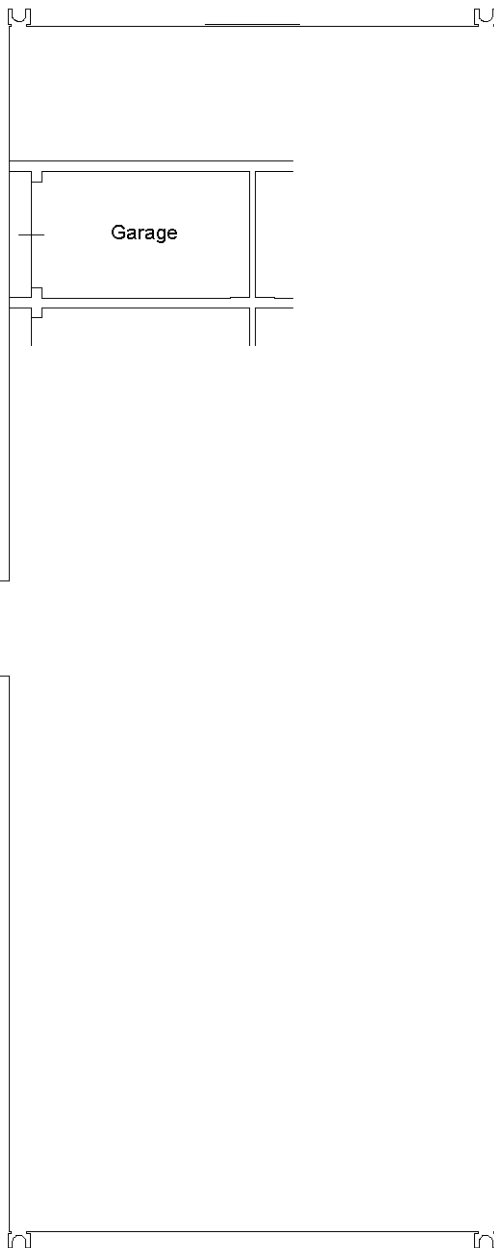

Pianta Piano Terra H=2,40

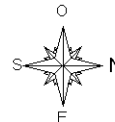

Ultima planimetria in atti

Allegato sub. A al n. 28.928 di raccolta

RESIDENCE "IRIS e GIRASOLI"
Fabbricato "C" Via Don A. Serafin n. 4

