

MODULARIO  
F. rig. rend. 497



MINISTERO DELLE FINANZE  
DIPARTIMENTO DEL TERRITORIO  
**CATASTO EDILIZIO URBANO** (RDL 13-4-1939, n. 652)

MOD. **BN** (CEU)

LIRE  
**200**

46

Planimetria di u.i.u. in Comune di **BORGORICCO** via **ALBERICO DEI BORGORICCO** civ.

N.C.T.				N.C.E.U.				
FG	ALL	MANE	RE	FG	ALL	APP	SUB	SUB
15		686	B	B		686	28	

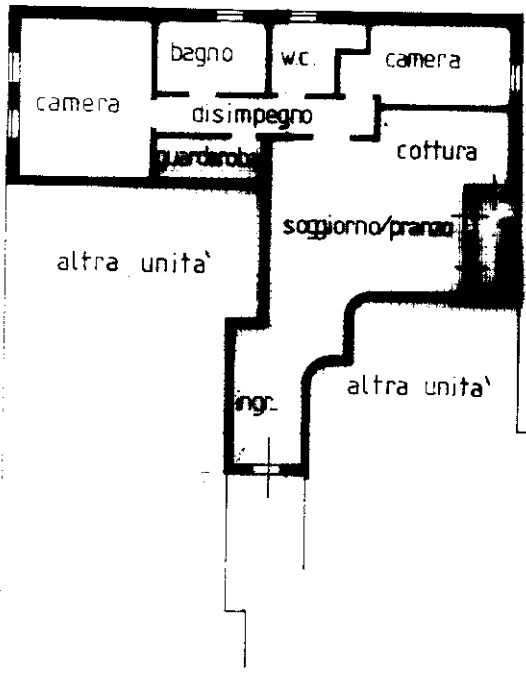

PIANO PRIMO H=270

ORIENTAMENTO

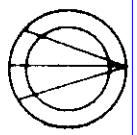

SCALA DI 1: **200**

Dichiarazione di N.C.   
Denuncia di variazione   
Ultima planimetria in atti

Compilata dal **ARCH. FAVARO DALMAZIO**  
(Titolo cognome e nome)

RISERVATO ALL'UFFICIO

Data presentazione: 06/03/1997 - Data: 22/08/2024 - n. 1104452 - Richiedente: BNMMRT73M20A794Q

Totale schede: 1 - Formato di acquisizione: A4(210x297) - Formato stampa richiesto: A4(210x297)

n. **686** sub. **28**

data ..... Firma



P **20447**

**06 MAR. 1997**

Catasto dei Fabbricati - Situazione al 22/08/2024 - Comune di BORGORICCO(B031) - < Foglio 15 - Particella 686 - Subalterno 28 >  
VIA L'EUROPA Scala A Piano I

MODULARIO  
E. ng. rend. 487

73



MINISTERO DELLE FINANZE  
DIPARTIMENTO DEL TERRITORIO  
**CATASTO EDILIZIO URBANO** (RDL 13-4-1939, n. 652)

MOD. 84 (CEU)

LIRE  
500

Planimetria di u.i.u. in Comune di **BORGORICCO** via **ALBERICO DEI BORGORICCO** civ. ....

N.C.I.			N.C.E.U.			
PO	PA	SP	SE	SO	SS	SUB
15		48	11	8	884	55



PIANO INTERRATO  
H = 240  
(piano primo sottostada)

ORIENTAMENTO



SCALA DI 1: 200

Dichiarazione di N.C.   
Denuncia di variazione

Compilata dal **ARCH. MARIO DALMAZIO**  
(T. solo cognome e nome)

RESERVATO ALL'UFFICIO

Identificativi catastali  
F. n. **885**  
n. **686** sub. **15**

Iscritto all'albo de **ARCHITETTI**  
della provincia di **PADOVA** n. **342**  
data ..... Firma *[Signature]*



**P 20/27**  
**08 MAR 1997**

Catasto dei Fabbricati - Situazione al 22/08/2024 - Comune di BORGORICCO(B031) - < Foglio 15 - Particella 686 - Subalterno 55->  
 Inqu 01  
 VIALE EUROPA Piano SI

Ultima planimetria in atti

MOD. 500 (1997)  
 P. 001 - 00000 - 487

98



MINISTERO DELLE FINANZE  
 DIREZIONE GENERALE DEL CATASTO E DEI SISTEMI  
**CATASTO EDILIZIO URBANO** (RDL 13-4-1939, n. 652)

MOD. BN (EU)  
 DIREZIONE  
 500

Planimetria di u.u. in Comune di... **BORGORICCO** via **ALBERICO DEI BORGORICCO** DIV

N.C.T.				N.C.E.U.			
PS	DEL.	SAFF.	SE	PS	DEL.	SAFF.	SUB
15		686	8	8		686	80

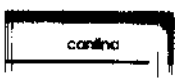

**PIANO INTERRATO H = 240**  
 (piano primo sottoterraneo)

ORIENTAMENTO



SCALA DI 1: 200

Dichiarazione di N  
 Denuncia di variazione  
 Identificativa  
 F 8  
 n. 686 sub.

Compiuta da  
 iscritto all'albo  
 della provincia  
 data

**ARCH. FAVARO DALMAZIO**  
 ARCHITETTI  
 FASOVA 342

RISERVATO ALL'UFFICIO  
 38 MAR 1997



P 000447

Catasto dei Fabbricati - Situazione al 22/08/2024 - Comune di BORGORICCO(B031) - < Foglio 15 - Particella 686 - Subalterno 80->  
 VIALE EUROPA Piano SI

Ultima planimetria in atti