

Agenzia del Territorio
CATASTO FABBRICATI
Ufficio provinciale di
Padova

Dichiarazione protocollo n. PD0369333 del 29/12/2008
Planimetria di u.i.u. in Comune di Padova
Via Vecchia Sant' Orsola
civ. 32

Identificativi Catastali:
Sezione: E
Foglio: 7
Particella: 418
Subalterno:
Completata da:
Gobbo Alberto
Iscritto all'albo:
Geometri
Prov. Padova
N. 2548

Scheda n. 100
Scala 1:200

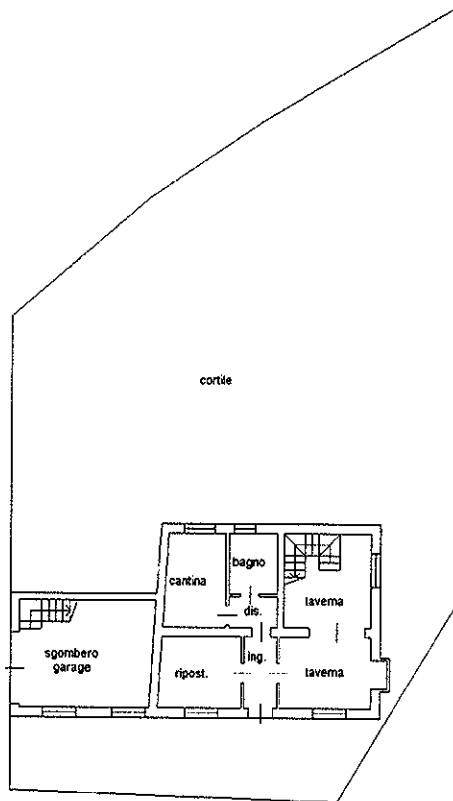

PIANO TERRA H= 2.40

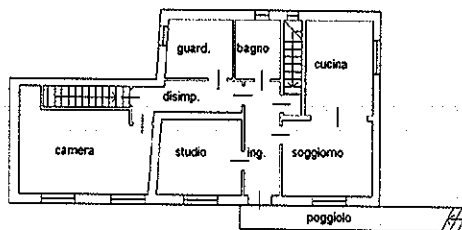

PIANO PRIMO H= 2.80

Catasto dei Fabbricati - Situazione al 18/04/2018 - Comune di PADOVA (G224) - s. Foglio: 144 - Particella: 261 - Subalterno: 0 >
linea 01
VIA SANT' ORSOLA VECCHIA n. 32 piano: T-1;



Ultima planimetria in atti

Data: 18/04/2018 - n. T287929 - Richiedente: PNTFRC78C25G224I

Totale schede: 100 Formato di acquisizione: A3(297x420) - Formato stampa richiesto: A4(210x297)