

N=-100

E=7700



I Particella: 567

ELABORATO PLANIMETRICO	
Compilato da: Lando Tiberio	
Iscritto all'albo: Architetti	
Prov. Padova	N. 648

**Agenzia del Territorio**  
**CATASTO FABBRICATI**  
**Ufficio Provinciale di**  
**Padova**

Comune di Saonara	Protocollo n. PD0079383 del 23/03/2010
Sezione: B      Foglio: 9      Particella: 567	Tipo Mappale n.      del
Dimostrazione grafica dei subalterni	Scala 1 : 500

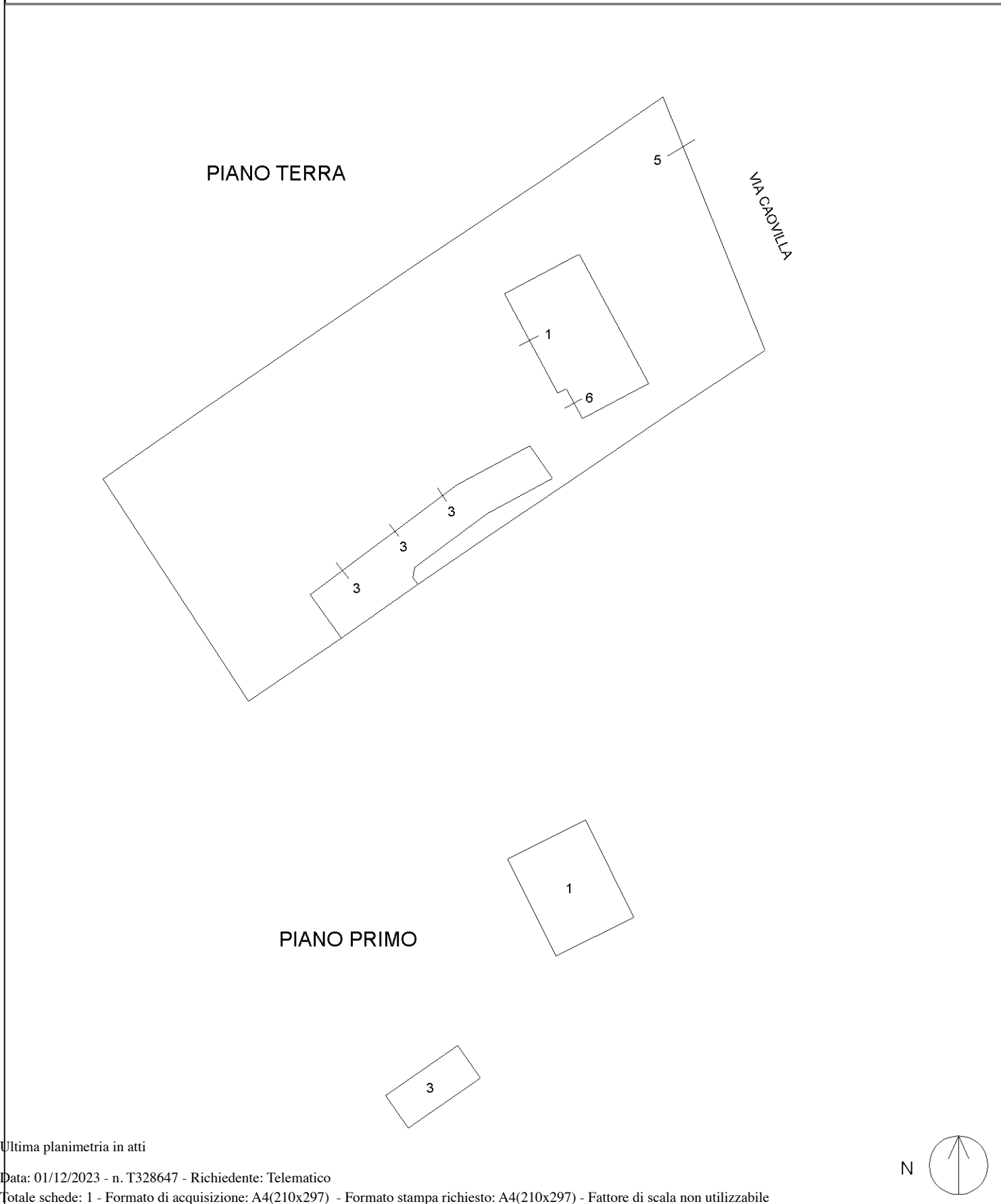

Ultima planimetria in atti

**Agenzia del Territorio  
CATASTO FABBRICATI  
Ufficio Provinciale di  
Padova**

Dichiarazione protocollo n. PD0197693 del 14/07/2010

Planimetria di u.i.u. in Comune di Saonara

Via Caovilla

civ. 12

Identificativi Catastali:

Sezione: B

Foglio: 9

Particella: 567

Subalterno: 1

Compilata da:

Lando Tiberio

Iscritto all'albo:

Architetti

Prov. Padova

N. 648

Scheda n. 1

Scala 1:200

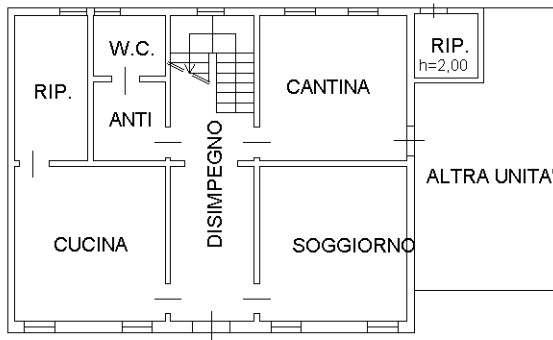

PIANO TERRA H 2,60

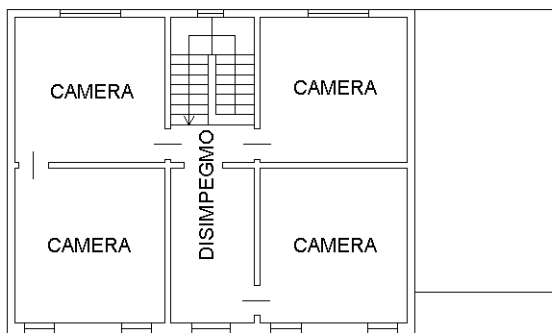

PIANO PRIMO H 2,80

Ultima planimetria in atti



Catasto dei Fabbricati - Situazione al 01/12/2023 - Comune di SAONARA(418) - < Foglio 17 - Particella 567 - Subalterno 1 >  
VIA CAOVILLA n. 12 Piano T-1

**Agenzia del Territorio  
CATASTO FABBRICATI  
Ufficio Provinciale di  
Padova**

Dichiarazione protocollo n. PD0079383 del 23/03/2010

Planimetria di u.i.u. in Comune di Saonara

Via Caovilla

civ. 12

Identificativi Catastali:

Sezione: B

Foglio: 9

Particella: 567

Subalterno: 6

Compilata da:  
Lando Tiberio

Iscritto all'albo:  
Architetti

Prov. Padova

N. 648

Scheda n. 1

Scala 1:200

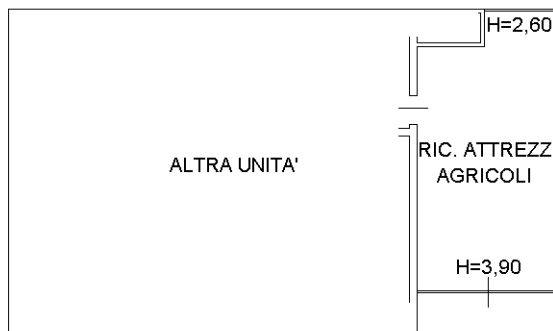

PIANO TERRA

Ultima planimetria in atti

MODULARIO  
a.r.n. 497



MINISTERO DELLE FINANZE  
DIPARTIMENTO DEL TERRITORIO  
**CATASTO EDILIZIO URBANO** (RDL 13-4-1939, n. 652)

MOD. BN (CEU)

IRF  
200

Planimetria di u.i.u. in Comune di SAONARA via CAOVILLA civ. 12

N.C.T.				N.C.E.U.				
SEZ.	FOG.	ALL.	MAPP.	SEZ.	FOG.	ALL.	MAPP.	SUB
-	17	-	5	B	9	-	500	3
-	17	-	239				239	

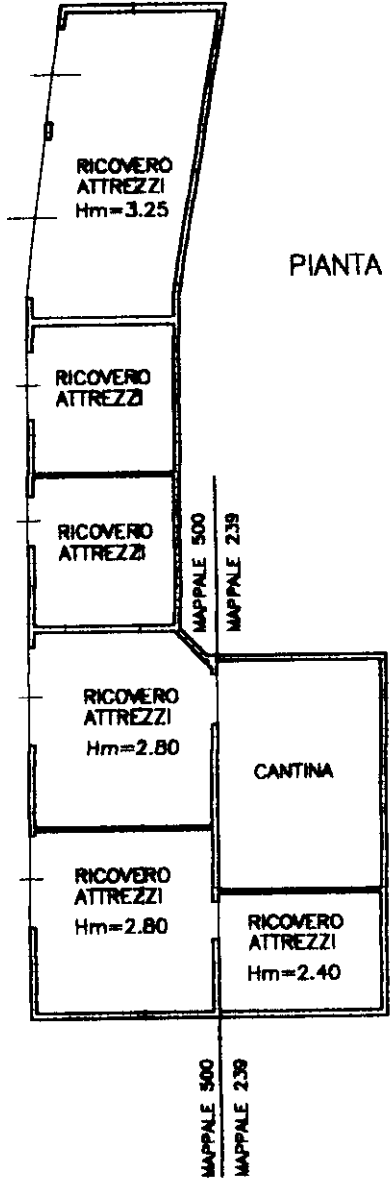

PIANTA PIANO TERRA H=280

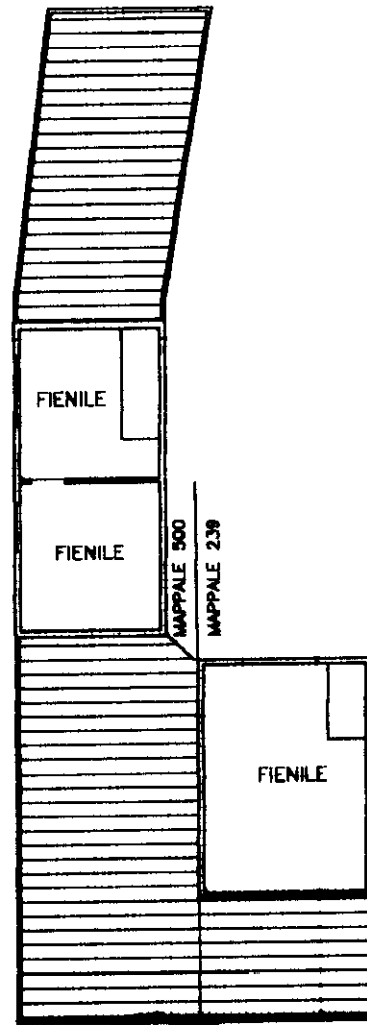

PIANTA PIANO PRIMO H=270

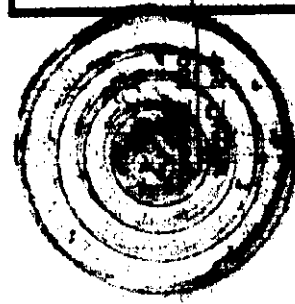

ORIENTAMENTO

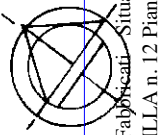

SCALA DI 1:200

Catasto dei Fabbricati - Situazione al 01/12/2023 - Comune di SAONARA(418) - < Foglio 17 - Particella 239 - Subalterno > - Uiu graffata  
Via CAOVILLA n. 12 Piano TO

Ultima planimetria in atti  
Dichiarazione di N.C.   
Denuncia di variazione

Compilata dal **ARCH. LANDO TIBERIO**  
(Titolo, cognome e nome)

RISERVATO ALL'UFFICIO  
**08 GEN. 2001**

Data presentazione: 08/01/2001 - Data: 01/12/2023  
Totale schede: 1 - Formato di acquisizione: A4(210x297) - Formato stampa richiesto: A4(210x297)

Iscritto all'albo dei **ARCHITETTI**  
della provincia di **PADOVA** n. **648**

F. **500** sub. **3**  
n. **239**

data **24.12.2000** Firma *[Signature]*