



MINISTERO DELL'INTERNO
 DIPARTIMENTO DEL TERRITORIO
CATASTO EDILIZIO URBANO

M. 001 BN

200

Comune: **ABANO TERME** via **G.B. MORONI**

F. 26

N. C. T.			N. C. E. U.			S. U. B.	
FOG.	ALL.	MAP.	SEZ.	FOG.	ALL.	MAP.	
17	-	739	U	17	-	275	7

PIANO TERRA

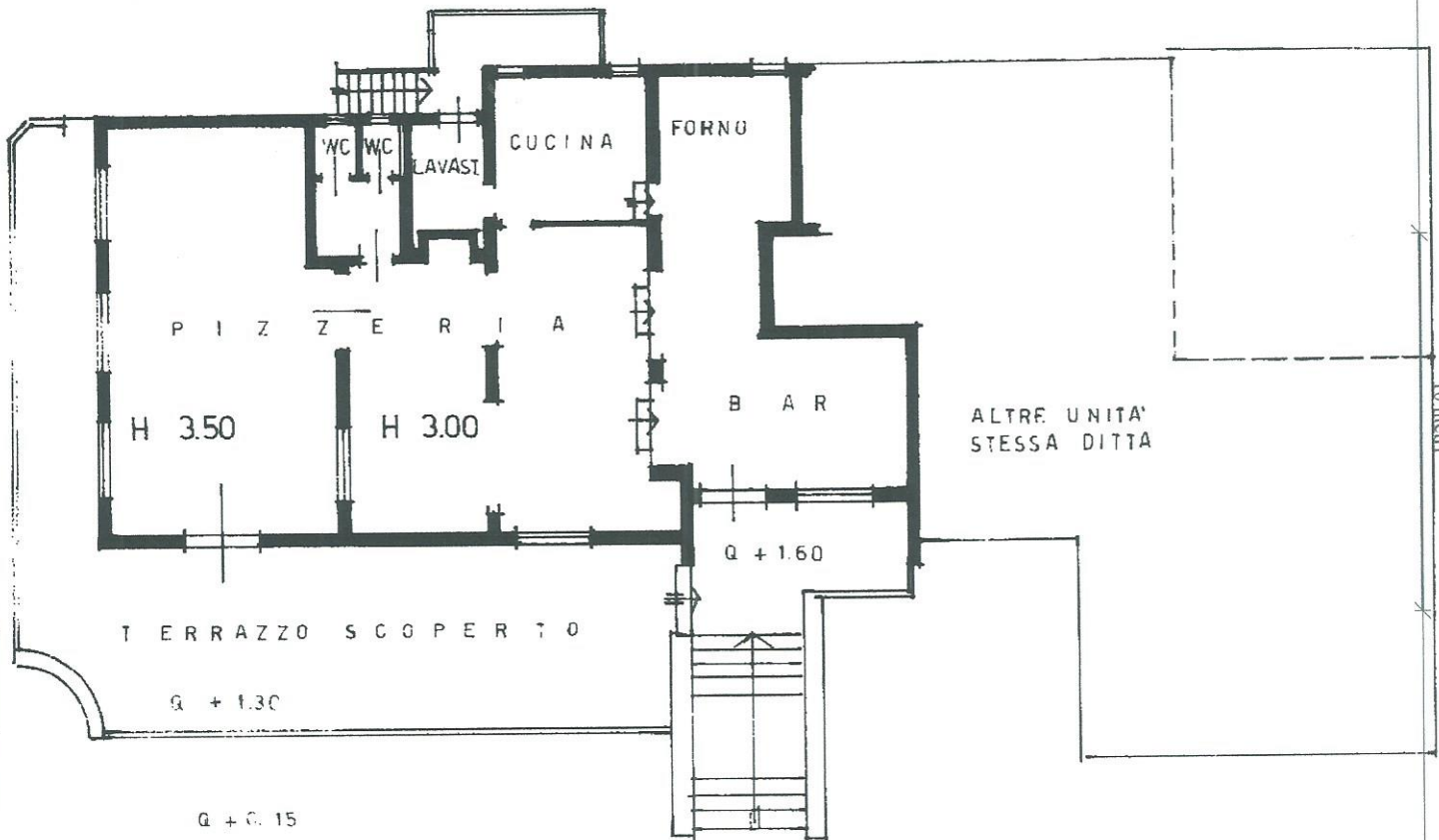

18 Lotto 1

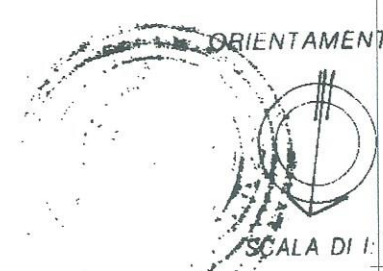

GEOM.
LIVIO SCARABELLO
 GEOMETRI

RISERVATO ALL'UFFICIO

U 5 FL. 2001

Ultima planimetria in atti

Data presentazione: 05/02/2001 - Data: 06/05/2022

Totale schede: 1 - Formato di acquisizione: A4(210x297) - Formato stampa richiesto: A4(210x297)

275 7

GEN. 01 *Livio Scarabello*

Catasto di Fabbricati - Situazione al 06/05/2022 - Comune di ABANO TERME(A001) - < Foglio 17 - Particella 739 - Subalterno 7 >
 VIA MORONI GIOVANNI BATTISTA n. 26 Piano T