



N=5200

E=-10900

1 Particella: 462

Comune: (PD) CASALSÈRUGO  
Foglio: 4  
Scala originale: 1:2000  
Dimensione cornice: 534.000 x 378.000 metriProtocollo pratica T236556/2023  
5-Giu-2023 14:24:55

**ELABORATO PLANIMETRICO**

Compilato da:

Rampazzo Davide

Iscritto all'albo:

Geometri

Prov. Venezia

N. 2115

**Agenzia delle Entrate  
CATASTO FABBRICATI  
Ufficio Provinciale di  
Padova**

Comune di Casalserugo

Sezione: Foglio: 4

Particella: 632

Protocollo n. PD0160727 del 06/06/2019

Tipo Mappale n. del

Dimostrazione grafica dei subalterni

Scala 1 : 500

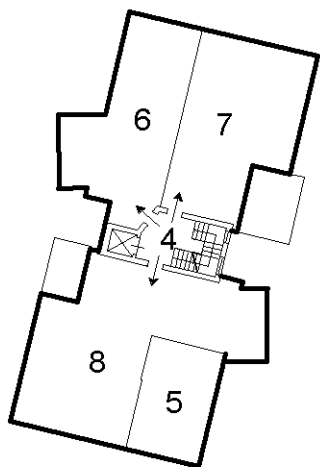

PIANO PRIMO

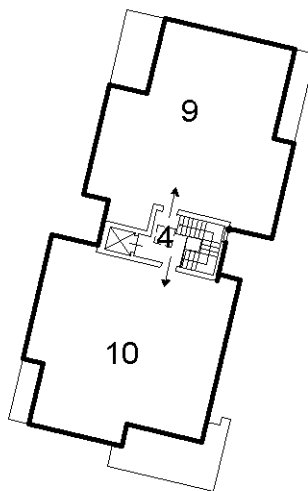

PIANO SECONDO

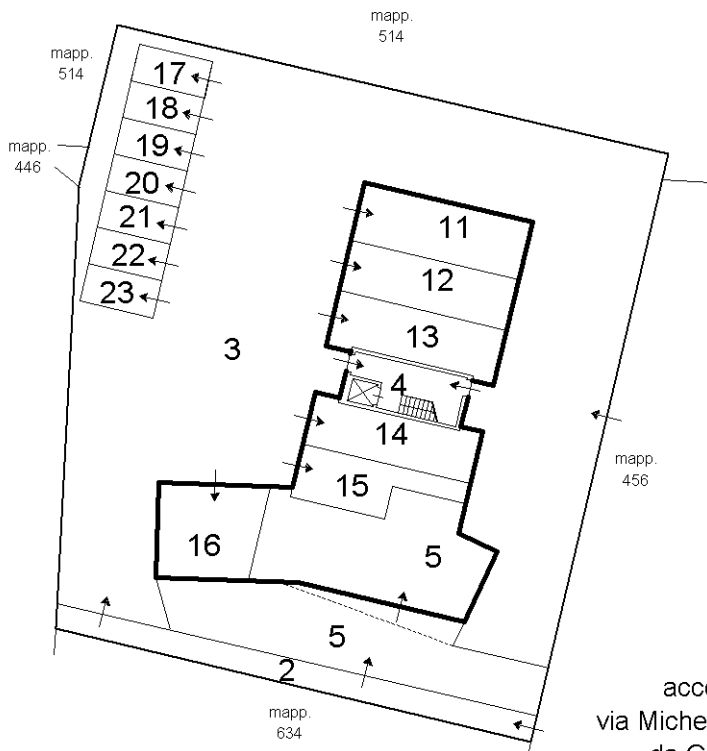

PIANO TERRA

accesso da  
via Michelangelo Merisi  
da Caravaggio



Ultima planimetria in atti

**Agenzia delle Entrate  
CATASTO FABBRICATI  
Ufficio Provinciale di  
Padova**

Dichiarazione protocollo n. PD0116992 del 13/07/2018

Planimetria di u.i.u. in Comune di Casalserugo

Via Michelangelo Merisi Da Caravaggio

civ. SNC

Identificativi Catastali:

Sezione:  
Foglio: 4  
Particella: 632  
Subalterno: 7

Compilata da:  
Rampazzo Davide

Iscritto all'albo:  
Geometri

Prov. Venezia

N. 2115

Scheda n. 1      Scala 1:200

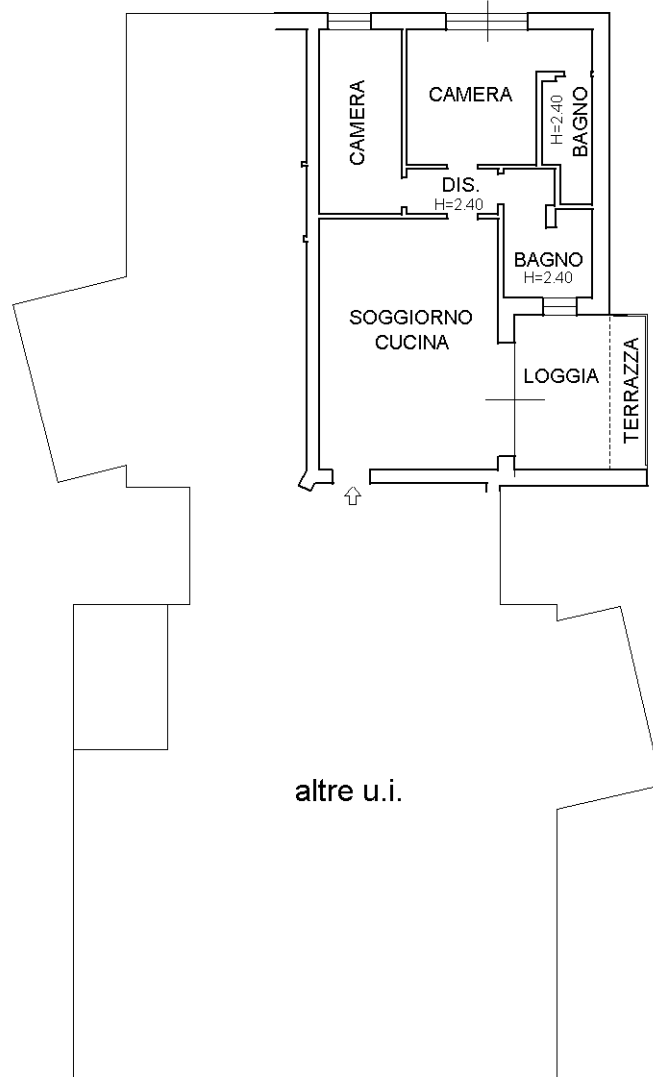

**PIANTA PIANO PRIMO**

H=2.70

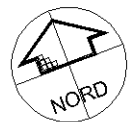

Ultima planimetria in atti

**Agenzia delle Entrate**  
**CATASTO FABBRICATI**  
Ufficio Provinciale di  
**Padova**

Dichiarazione protocollo n. PD0116992 del 13/07/2018

Planimetria di u.i.u. in Comune di Casalsèrugo

Via Michelangelo Merisi Da Caravaggio

civ. SNC

Identificativi Catastali:

Sezione:  
Foglio: 4  
Particella: 632  
Subalterno: 14

Compilata da:  
Rampazzo Davide  
Iscritto all'albo:  
Geometri

Prov. Venezia

N. 2115

Scheda n. 1

Scala 1:200

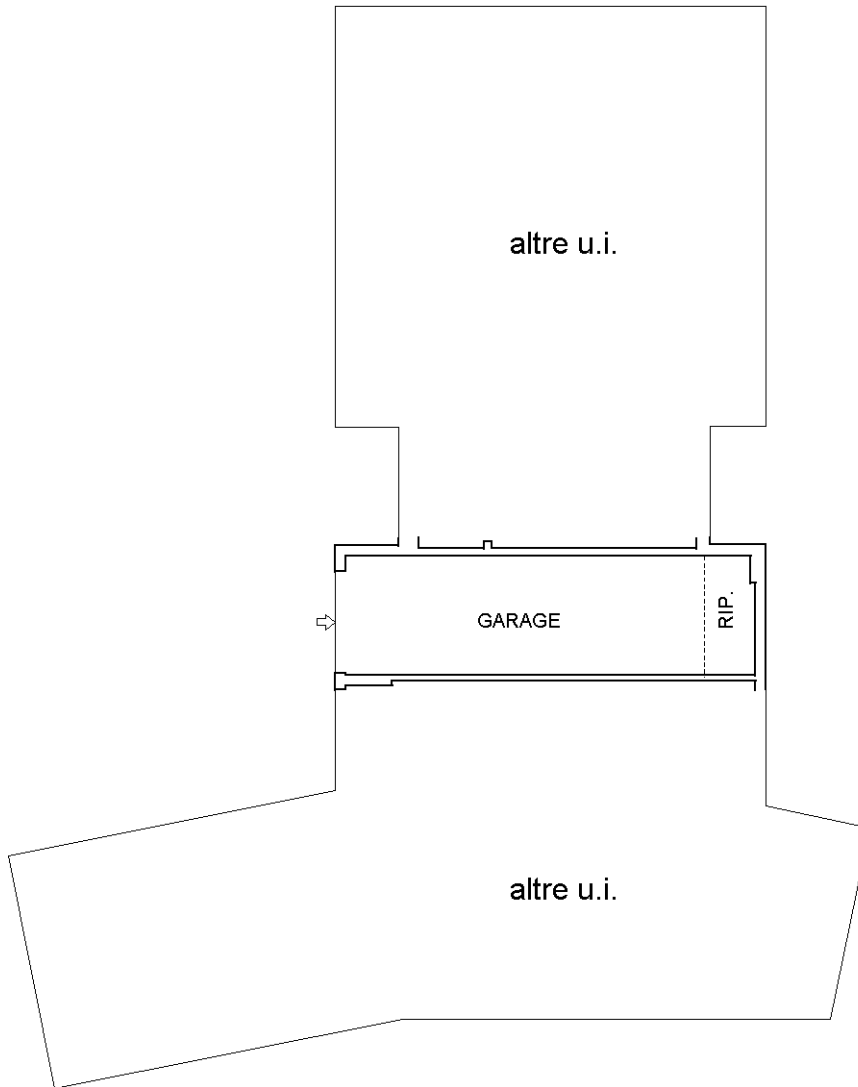

**PIANTA PIANO TERRA**

H=2.60



Ultima planimetria in atti

**Agenzia delle Entrate  
CATASTO FABBRICATI  
Ufficio Provinciale di  
Padova**

Dichiarazione protocollo n. PD0116992 del 13/07/2018

Planimetria di u.i.u. in Comune di Casalserugo

Via Michelangelo Merisi Da Caravaggio

civ. SNC

Identificativi Catastali:

Sezione:

Foglio: 4

Particella: 632

Subalterno: 20

Compilata da:

Rampazzo Davide

Iscritto all'albo:

Geometri

Prov. Venezia

N. 2115

Scheda n. 1

Scala 1:200

POSTO AUTO  
SCOPERTO

**PIANTA PIANO TERRA**



Ultima planimetria in atti