

PDF Eraser Free

E=1742600

I Particella: 341

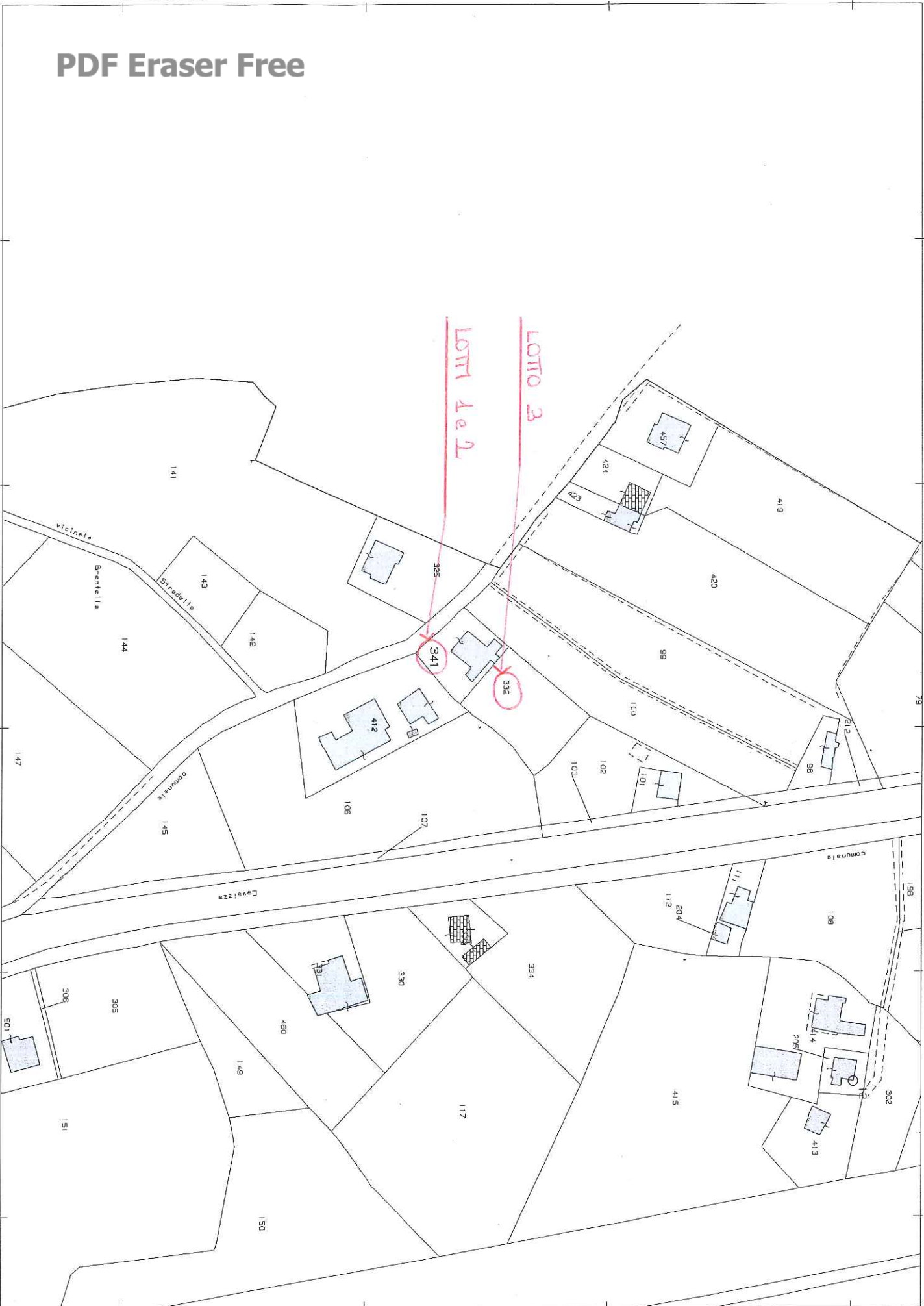

MODULARIO F. reg. rend. 487



MINISTERO DELLE FINANZE

DIREZIONE GENERALE DEL CATASTO E DEI SERVIZI TECNICI ERARIALI

Lire 150

146 NUOVO CATASTO EDILIZIO URBANO

(R. DECRETO-LEGGE 13 APRILE 1939, N. 659)

Planimetria dell'immobile situato nel Comune di CODEVIGO Via STRADELLE

Ditta nata a proprietario

Allegata alla dichiarazione presentata all'Ufficio Tecnico Erariale di PADOVA

CORRISPONDENZA							
N.C.T				N.C.E.U			
SEZ.	FG.	MAPP.	SUB.	SEZ.	FG.	MAPP.	SUB.
Un.	6	202	/	Un.	6	202	/

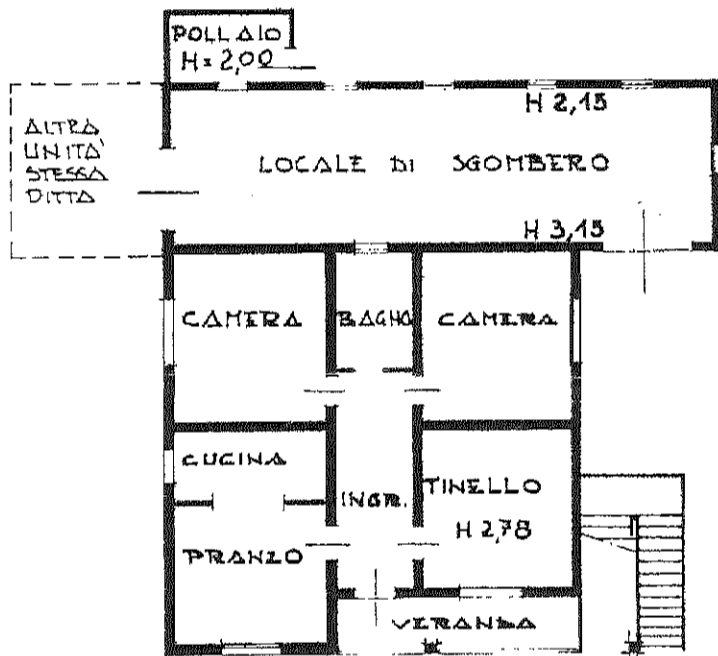

PIANO TERRA

ORIENTAMENTO



SCALA DI I. 200

SPAZIO RISERVATO PER LE ANNOTAZIONI D'UFFICIO

DATA 14 NOV 85 - 13217

PROT. N°

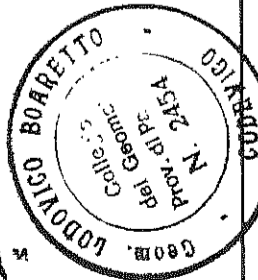

Compilata dal GEOMETRA

BOARETTO LODOVICO

Iscritto all'Albo dei GEOMETRI

della Provincia di PADOVA

DATA 16-10-1985

Firma: Lodovico Boaretto

Codice Comune di CODEVIGO(C812) - < Foglio: 6 Particella: 341 - Subalterno 1 >

IPES OFFICINA S.V. ROMA

146

Lotto 4

MODULARIO
F ng rend 497



MINISTERO DELLE FINANZE

DIREZIONE GENERALE DEL CATASTO E DEI SERVIZI TECNICI ERARIALI

Lire
150

148 NUOVO CATASTO EDILIZIO URBANO

(R. DECRETO-LEGE 13 APRILE 1939, N. 659)

Planimetria dell'immobile situato nel Comune di **CODEVIGO** Via **STRADELLE**

Ditta proprietario

Allegata alla dichiarazione presentata all'Ufficio Tecnico Erariale di **PADOVA**

CORRISPONDENZA								
N.C.T				N.C.E.U				
SEZ.	FG.	MAPP.	SUB.	SEZ.	FG.	MAPP.	SUB.	SUB.
Un.				Un.				
	6	202	/	Un.	6	202	3	3

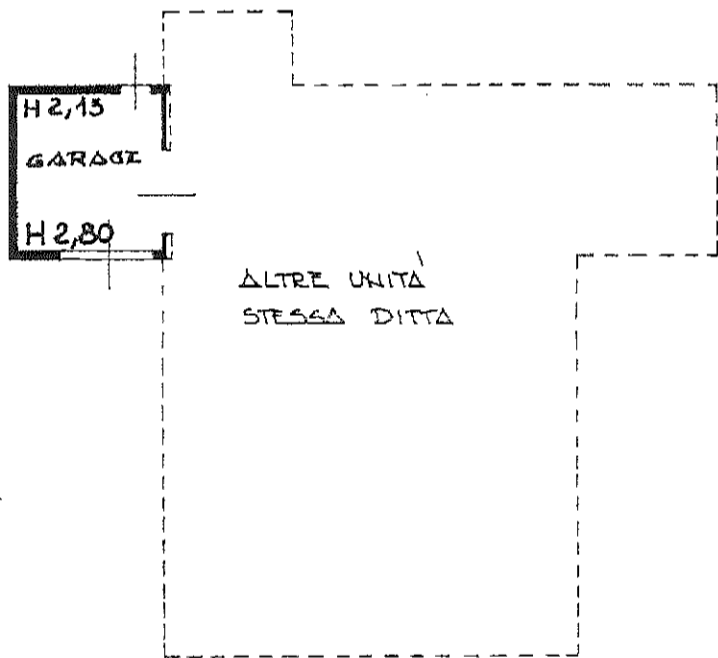

PIANO TERRA

ORIENTAMENTO



SCALA DI 1. 200

SPAZIO RISERVATO PER LE ANNOTAZIONI D'UFFICIO

DATA
PROT. N°

14 NOV 985 - 13217

F 202 3
6 202 3

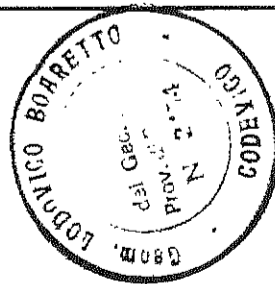

Compilata dal **GEOMETRA**

BOARETTO LODOVICO
(Titolo, nome e cognome del tecnico)

Iscritto all'Albo dei **GEOMETRI**

della Provincia di **PADOVA**

DATA **16-10-1985**

Firma **L. Boaretto Lodovico**

Lotto 1

Comune di CODEVIGO(C812) - < Foglio: 6 Particella: 341 - Subalterno 3 >

SPES. OFFICINA C.V. ROMA

87

MODULARIO



MINISTERO DELLE FINANZE

DIREZIONE GENERALE DEL CATASTO E DEI SERVIZI TECNICI ERARIALI

Lire 150

NUOVO CATASTO EDILIZIO URBANO

(R. DECRETO-LEGGE 13 APRILE 1939, N. 659)

Plani: *Immobilabile situato nel Comune di* CODEVIGO Via STRADELLE

Ditta: *proprietario*

Allegata alla dichiarazione presentata all'Ufficio Tecnico Erariale di CODEVIGO

CORRISPONDENZA									
N.C.T.					N.C.E.U.				
SEZ.	FG.	MAPP.	SUB.	SEZ.	FG.	MAPP.	SUB.	SUB.	SUB.
							PROV.	DEFIN.	
Un.	6	202		Un.	6	202	2	2	

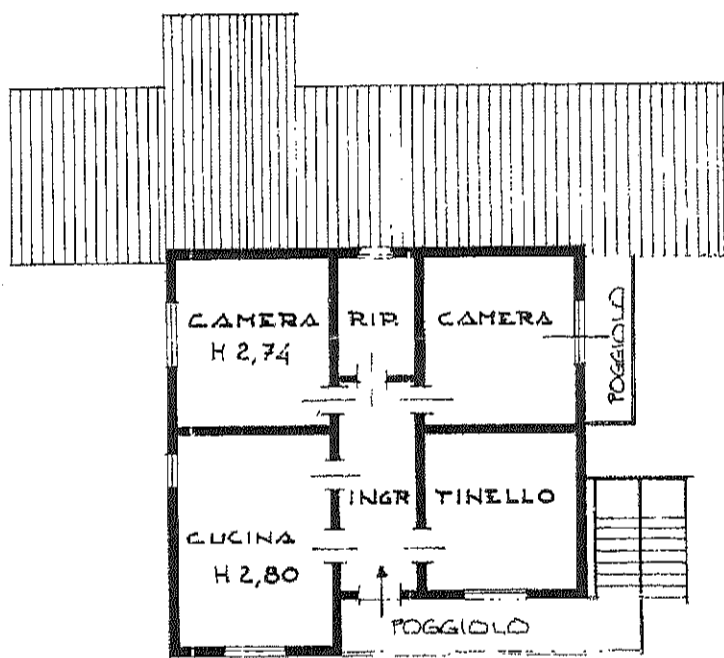

PIANO PRIMO

H = 2,80

ORIENTAMENTO



SCALA DI I. 200

SPAZIO RISERVATO PER LE ANNOTAZIONI D'UFFICIO

DATA 14 NOV 985 - 13217

PROT. N°

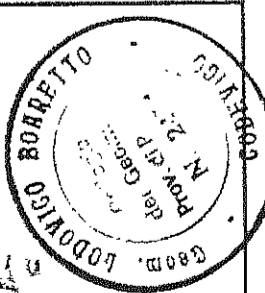

Compilata dal GEOMETRA

BOARETTO LODOVICO

Iscritto all'Albo dei GEOMETRI

della Provincia di PADOVA

DATA 16-10-1985

Firma G. Boaretto Lodovico

1010 2