

MON. A. (Nuovo Catasto Edilizio Urbano)  
LIRE 300

MINISTERO DELLE FINANZE  
DIREZIONE GENERALE DEL CATASTO E DEI SERVIZI TECNICI ERARIALI

# NUOVO CATASTO EDILIZIO URBANO

Planimetria dell'immobile situato nel Comune di CADONEGHE  
Ditta: Via DE LAZZARI, CASTAGNARA, 37

Allegata alla dichiarazione presentata all'Ufficio Tecnico Erariale di PADOVA

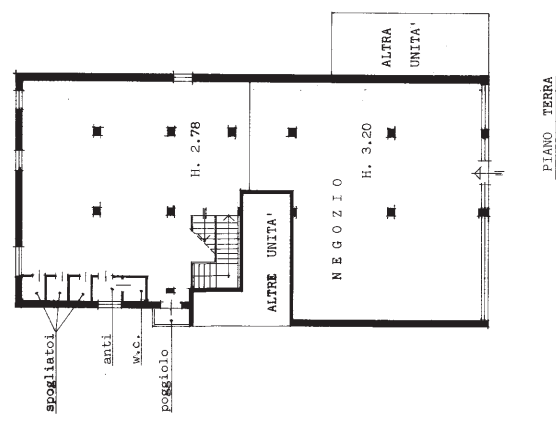
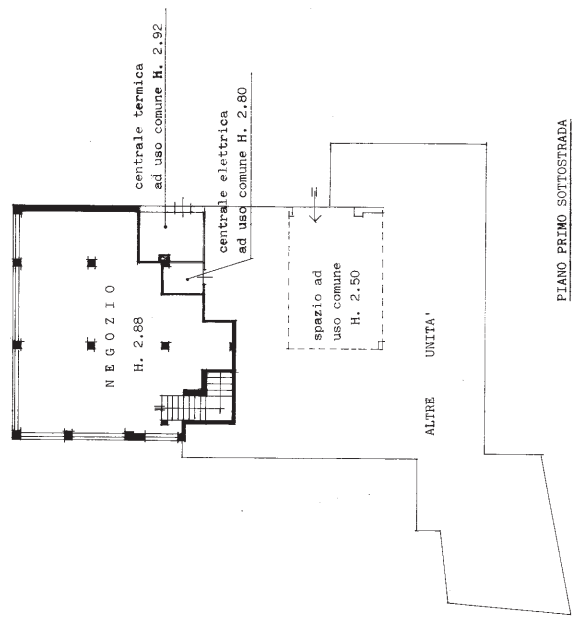

N. C. T. U.			
FG.	ALL. MAPP.	SEZ. FG.	ALL. MAPP. SUBI. SUP.
8	129	U 8	1036 a 15
	125		

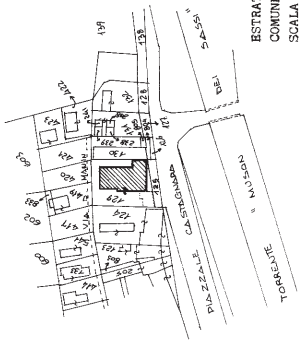

ESTRATTO DI MAPPA N.C.T.  
COMUNE DI CADONEGHE FG. 8 MAPPALI 129 - 125.  
SCALA 1:2000

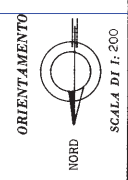
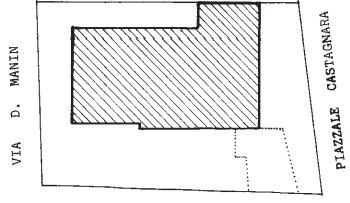

SVILUPPO 1:500

SPAZIO RISERVATO PER LE ANNOTAZIONI D'UFFICIO

DATA PROT. N° 11478 - 15 SET 88

Compilata da: ARCHITETTO LUCIANO ROVENTA  
Iscritto all'Albo degli Architetti della Provincia di Padova dal 13/09/1988  
Firma: