



N=5030600

E=1726000

1 Particella: 65

Comune: (PD) PADOVA  
Foglio: 154

Scala originale: 1:1000  
Dimensione cornice: 267.000 x 189.000 metriProtocollo pratica T63429/2023

13-Apr-2023 9:41:52

Min. A (Nuovo Catasto Edilizio Urbanistico)  
 Lire 30  
**MINISTERO DELLE FINANZE**  
**DIREZIONE GENERALE DEL CATASTO E DEI SERVIZI TECNICI ERARIALI**  
**NUOVO CATASTO EDILIZIO URBANO**  
 (R. DECRETO-L. 11 APRILE 1986, N. 66)  
 Planimetria dell'immobile situato nel Comune di **PADOVA** Via **PARUTA** n. 3  
 Ditta **MARCO TIZIANO NATI CAMPOSARTELLI**  
 Allegata alla dichiarazione presentata all'Ufficio Tecnico Erariale di **PADOVA** Sezione **N. 3**

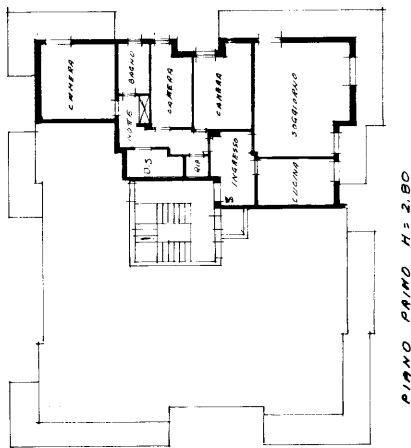

PIANO PRIMO H = 3,80

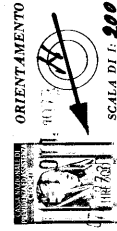
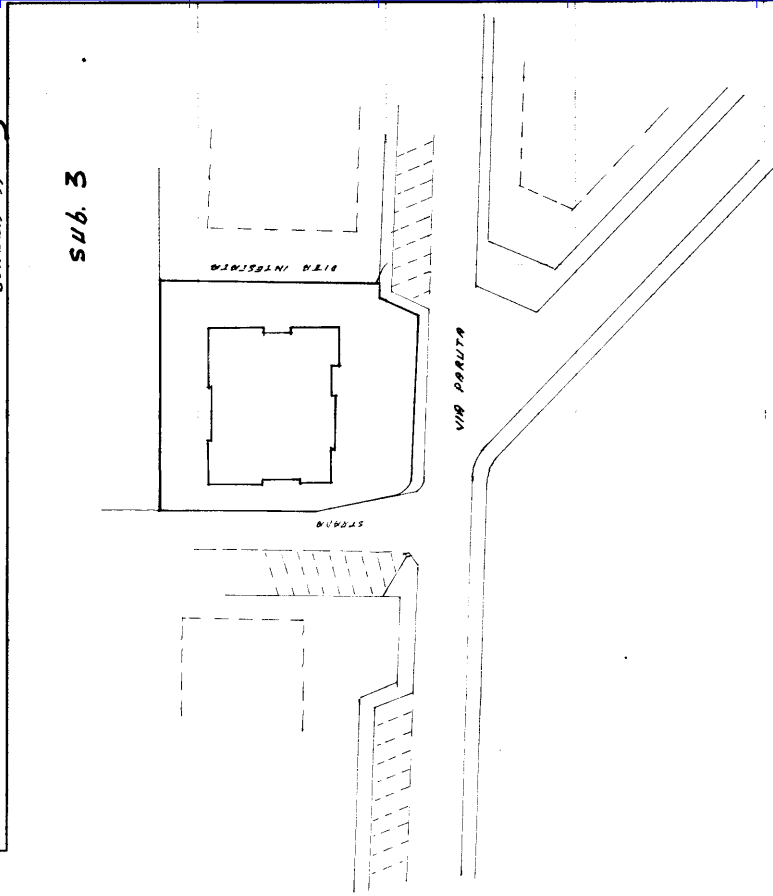

SPAZIO RISERVATO PER LE ANNOTAZIONI D'UFFICIO

DATA: 12 OTT 1973  
 PROT. N° 4134

Compilata dal **Geometra GASTON STOCCO**  
 Iscritto all'Albo dei Geometri della Provincia di **PADOVA**  
 data: 1-10-73  
 Firma: *[Signature]*

MODULARIO  
E. C. S. T. - 215



MINISTERO DELLE FINANZE  
DIREZIONE GENERALE DEL CATASTO E DEI SERVIZI TECNICI ERARIALI

Mod. B (Nuovo Catasto Edilizio Urbano)

Lire  
15

# NUOVO CATASTO EDILIZIO URBANO

(R. DECRETO-LEGGE 12 APRILE 1939, N. 685)

Planimetria dell'immobile situato nel Comune di PADOVA Via PARUTA 31/A

Ditta MARCATO TIZIANO NATO SANDOSAMPIERO 9.1.1929

Allegata alla dichiarazione presentata all'Ufficio Tecnico Erariale di PADOVA

SCHEDE N° **16**

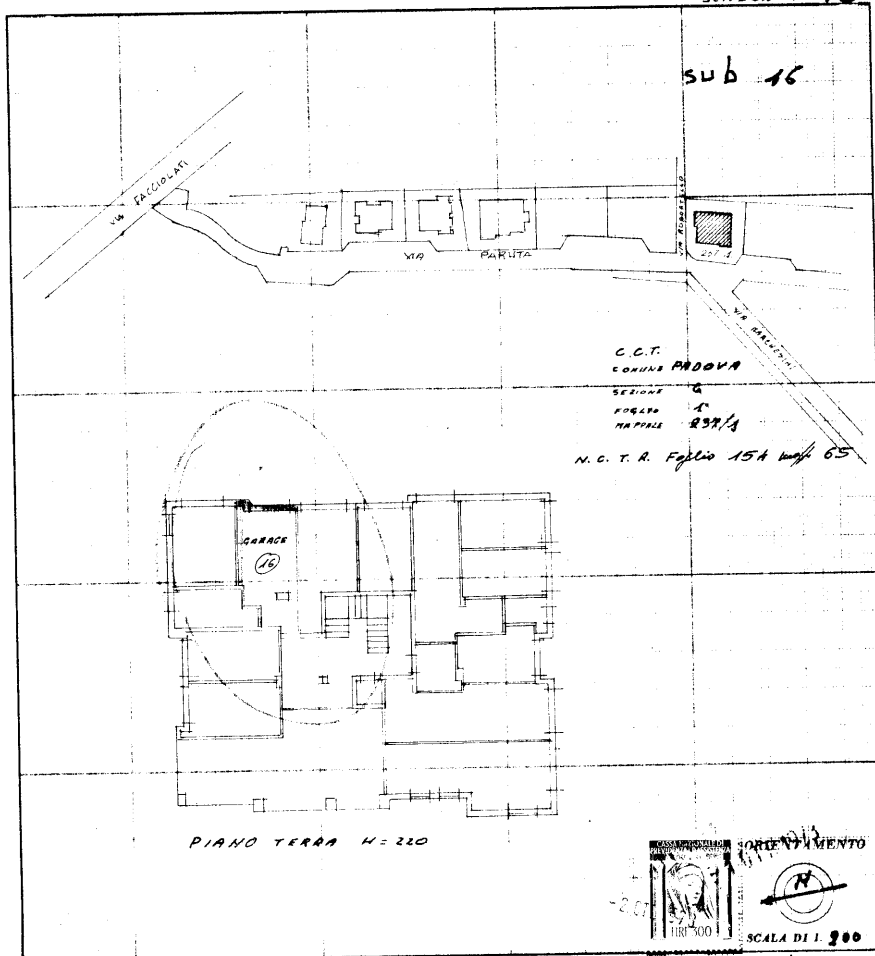

SPAZIO RISERVATO PER LE ANNOTAZIONI D'UFFICIO

DATA **2 OTT. 1973**

PROT. N° **7147**

Compilata dal **Geometra GASTONE STOCCHI**  
(Firma e cognome del tecnico)

Iscritto all'Albo dei **GEOMETRI**  
della Provincia di **PADOVA**

DATA **1-10-73**

Firma: *[Firma]*



Catasto dei Fabbricati - Situazione al 22/03/2023 - Comune di PADOVA(G224) - < Foglio 154 - Particella 65 - Subalterno 16 >  
VIA PAOLO PARUTA n. 31/A Piano T