

MODULARIO
F. - Cav. S. T. - 215



MINISTERO DELLE FINANZE
DIREZIONE GENERALE DEL CATASTO E DEI SERVIZI TECNICI ERARIALI

Mod. B (Nuovo Catasto Edilizio Urbano)

Lire
20

NUOVO CATASTO EDILIZIO URBANO

(R. DECRETO-L. 11 APRILE 1968, N. 482)

Planimetria dell'immobile situato nel Comune di CADONEGHE Via MANZONI

Ditta _____

Allegata alla dichiarazione presentata all'Ufficio Tecnico Erariale di PADOVA

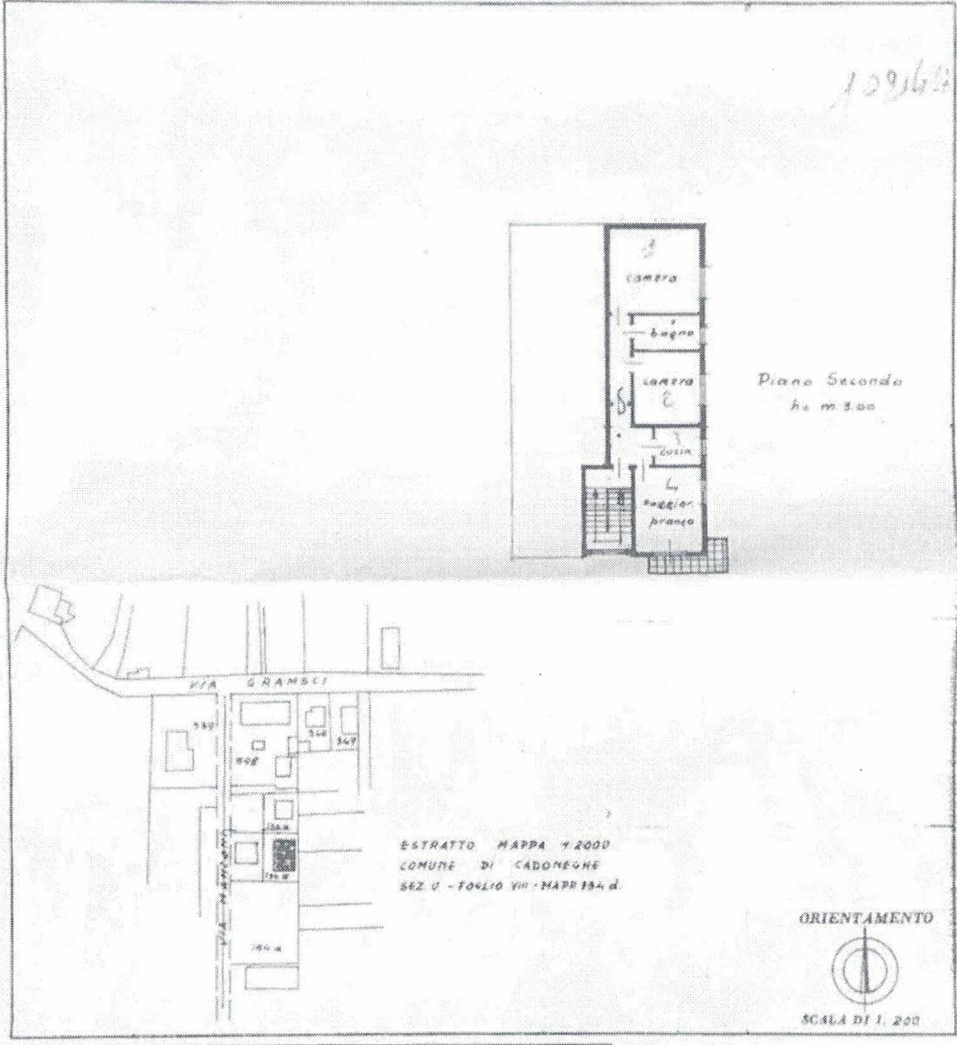

SPAZIO RISERVATO PER LE ANNOTAZIONI D'UFFICIO

DATA _____

PROT. N° _____

Compilata dal Geometra _____
(Titolo, nome e cognome del tecnico)

ANTONIO TOMBOLA

Iscritto all'Albo dei Geometri _____
della Provincia di Padova

DATA 25.10.61

Firma: *g. n. Tombola*

ALL. 3

MODULARIO
F. - Cat. 5.7. - III



MINISTERO DELLE FINANZE
DIREZIONE GENERALE DEL CATASTO E DEI SERVIZI TECNICI ERARIALI

Mod. B (Nuovo Catasto Edilizio Urbano)

Lire
20

NUOVO CATASTO EDILIZIO URBANO

LR. 01/01/1963 - 12 APRILE 1963, N. 101

Planimetria dell'immobile situato nel Comune di CADONEGHE Via MANZONI

Ditta _____

Allegata alla dichiarazione presentata all'Ufficio Tecnico Erariale di PADOVA

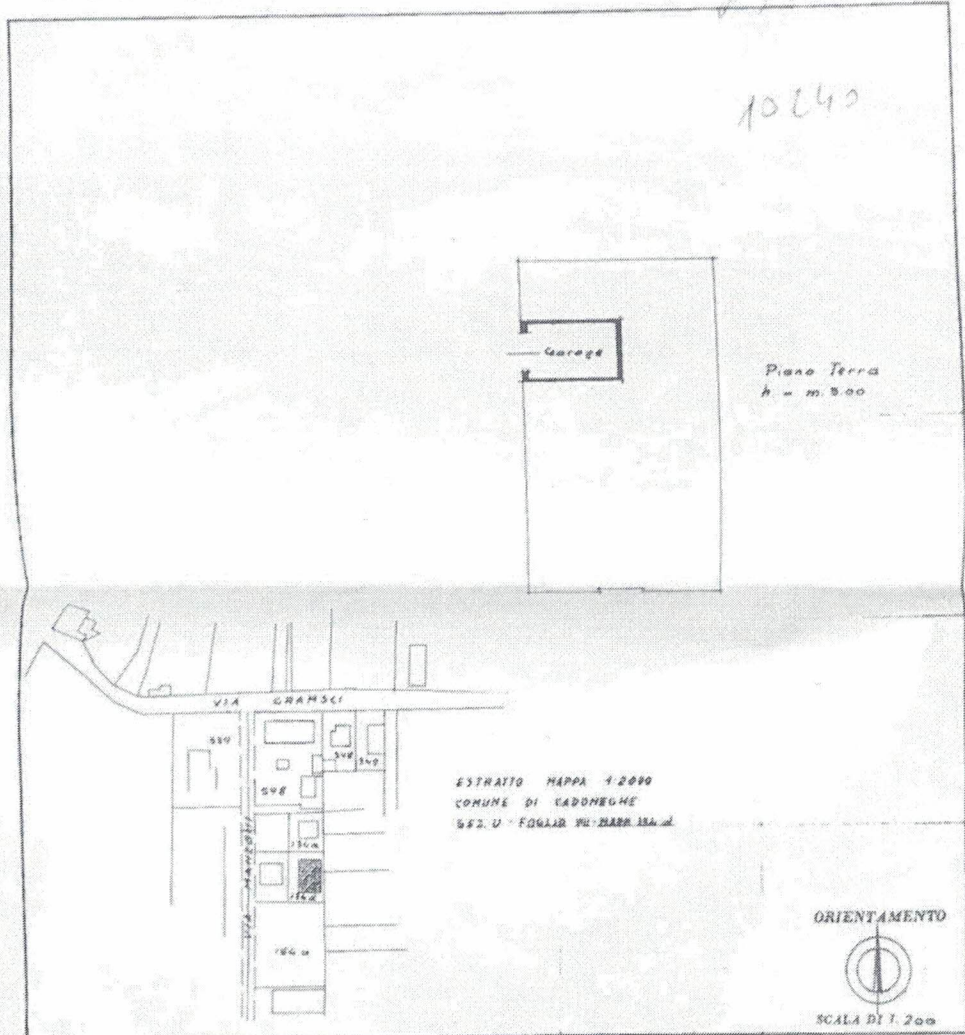

SPAZIO RISERVATO PER LE ANNOTAZIONI D'UFFICIO

DATA	- 5 GEN
PROT. N°	11

Completata dal Geometa
(Firma, data e numero del foglio)
ANTONIO RONDOLA
Iscritto all'Albo dei Geometri
della Provincia di Padova
DATA 25-10-61
Firma: gianni Hulle

VIA ALBERGO MANZONI n. 11 - 35100 PADOVA