

MINISTERO DELLE FINANZE
 DIREZIONE GENERALE DEL CATASTO E DEI SERVIZI TECNICI ERARIALI
NUOVO CATASTO EDILIZIO URBANO
 (r. emanazione 11 APRILE 1983, n. 462)
 Via ATHESTE n. 40
 PROPRIOETARIA
 Scheda N. 15

Planimetria dell'immobile situato nel Comune di ESTE
 Allegata alla dichiarazione presentata all'Ufficio Tecnico Erariale di PADOVA

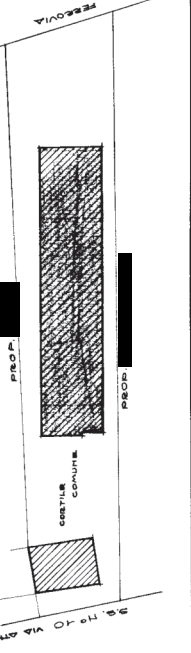
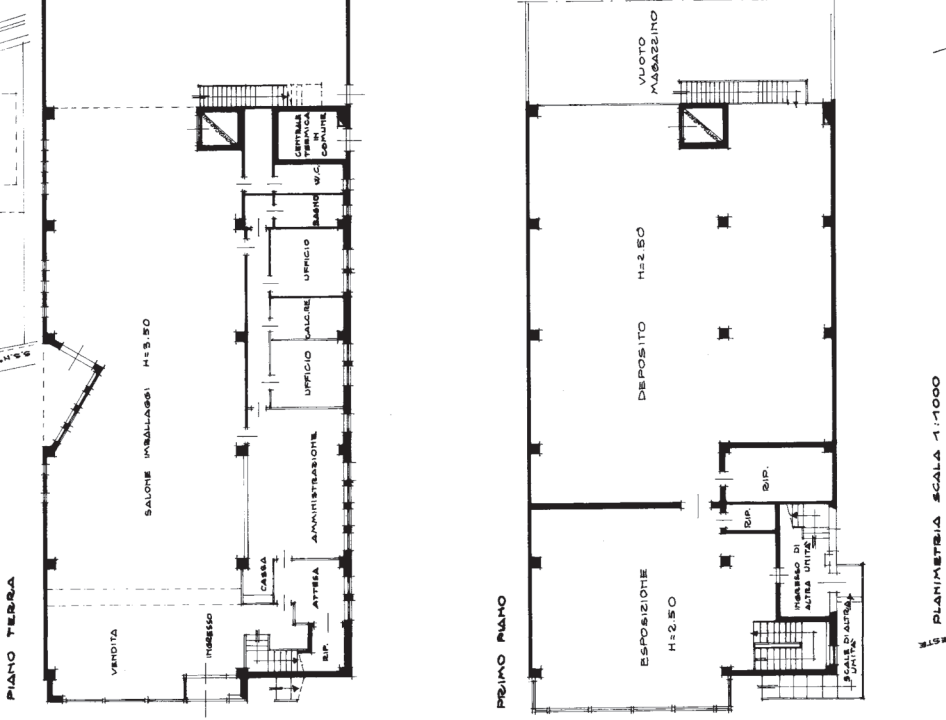
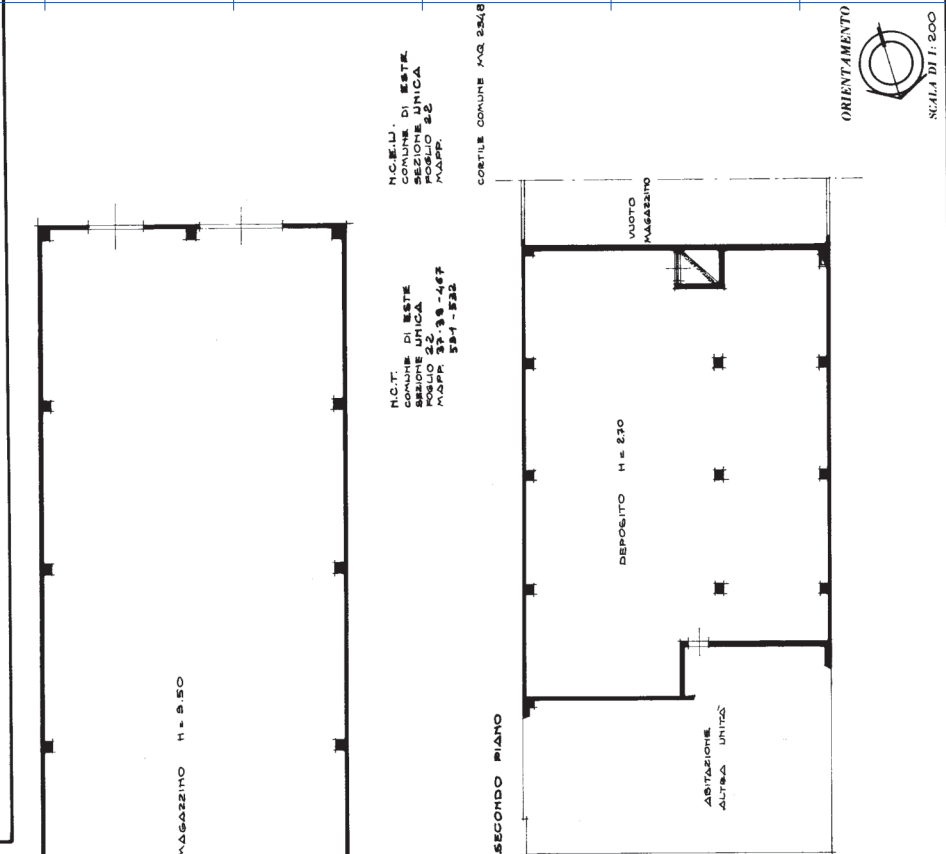
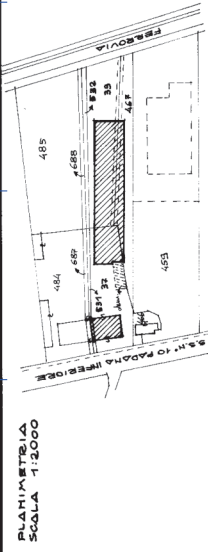

SPAZIO RISERVATO PER LE ANNOTAZIONI D'UFFICIO

DATA 20/09/1984 - 16866
 PROF. A. [redacted]



**Agenzia del Territorio
CATASTO FABBRICATI**
Ufficio provinciale di
Padova

Dichiarazione protocollo n. PD0270035 del 20/07/2007
Planimetria di u.i.u. in Comune di Este
Via Ateste

Scala 1:200

Identificativi Catastali:
Sezione:
Foglio: 22
Particella: 37
Subalterno: 4

civ. 40

Scheda 1

Ultima planimetria in atti

Data: 28/11/2022 - n. T403127 - Richiedente: PTRLGU63M18C967W

Totale schede: 1 - Formato di acquisizione: A3(297x420) - Formato stampa richiesto: A4(210x297)

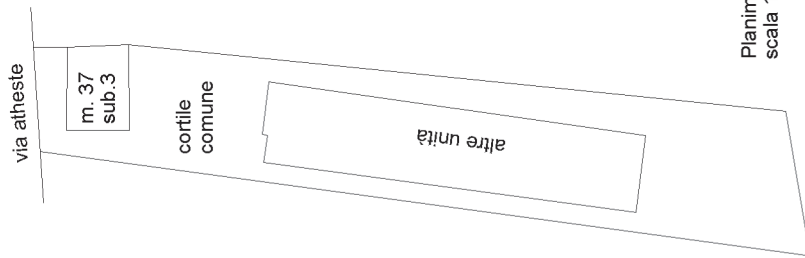

Planimetria
scala 1:1000

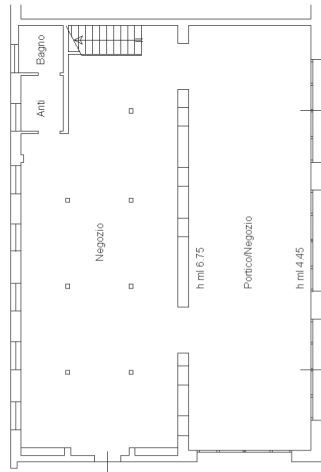

Pianta Piano Terra
h ml 3,00

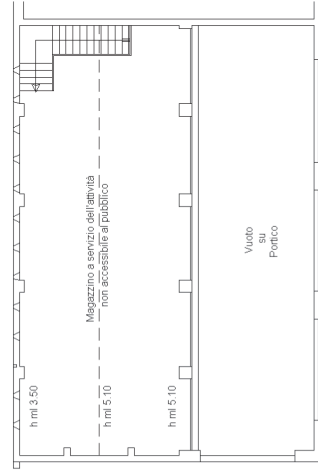

Pianta Piano Primo





MINISTERO DELLE FINANZE
DIREZIONE GENERALE DEL CATASTO E DEI SERVIZI TECNICI ERARIAI

NUOVO CATASTO EDILIZIO URBANO

IN CARATTERI DI APPLICAZIONE N. 43/79

Via ATESTE 40

PROPRIETARIA

Scheda N. 2

Planimetria dell'immobile situato nel Comune di ESTE
Allegata alla dichiarazione presentata all'Ufficio Tecnico Esatale di RADOVA

PIANO TERRA

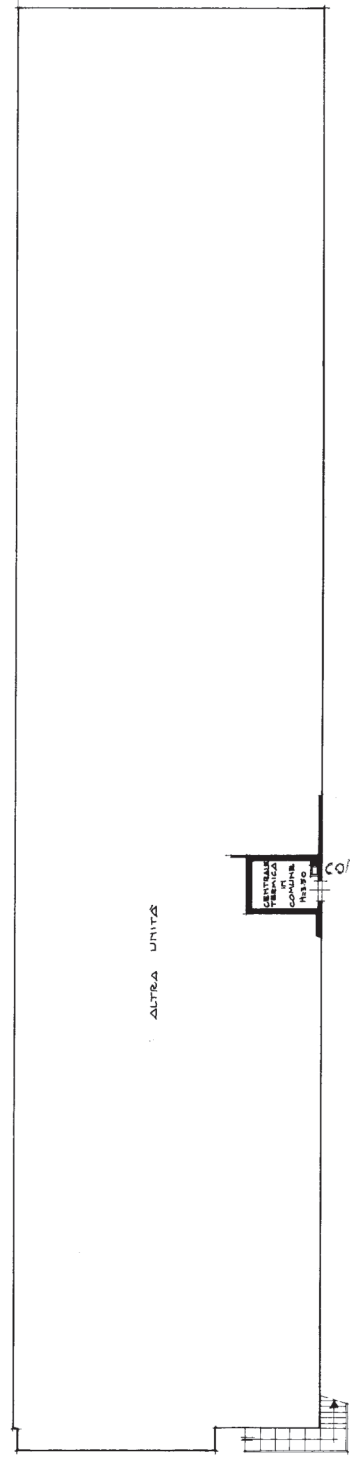

PRIMO PIANO

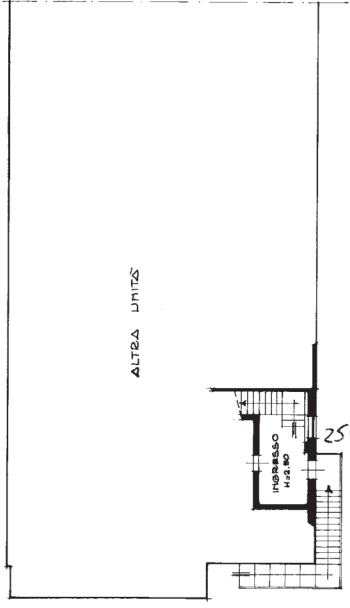

SECONDO PIANO

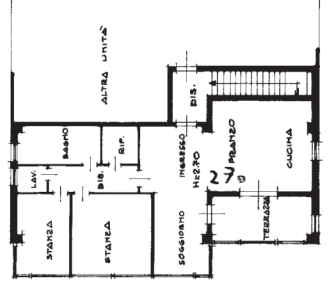

M.C.T.
COMUNE DI ESTE
SEZIONE UNICA
Foglio 22
MSP. 233-469
MSP. 233-469

M.C.E.U.
COMUNE DI ESTE
SEZIONE UNICA
Foglio 22
MSP. 233-469
MSP. 233-469

COSTILE COMUNE MG. 2348

PLANIMETRIA SCALA 1:2000

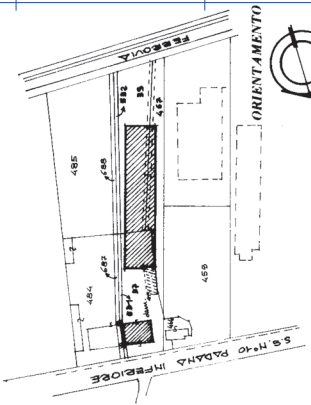

PLANIMETRIA SCALA 1:1000

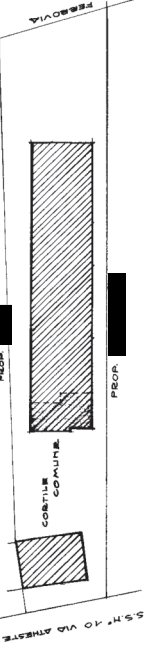

SPAZIO RISERVATO PER LE ANNOTAZIONI D'UFFICIO

DATA
PROF. N. 2087004-10862

