

**Agenzia del Territorio  
CATASTO FABBRICATI  
Ufficio Provinciale di  
Padova**

Dichiarazione protocollo n. PD0100135 del 15/04/2008

Planimetria di u.i.u. in Comune di Villa Estense

Via Arzaron

civ. 15

Identificativi Catastali:

Sezione:

Foglio: 6

Particella: 259

Subalterno: 4

Scheda n. 1 Scala 1:200

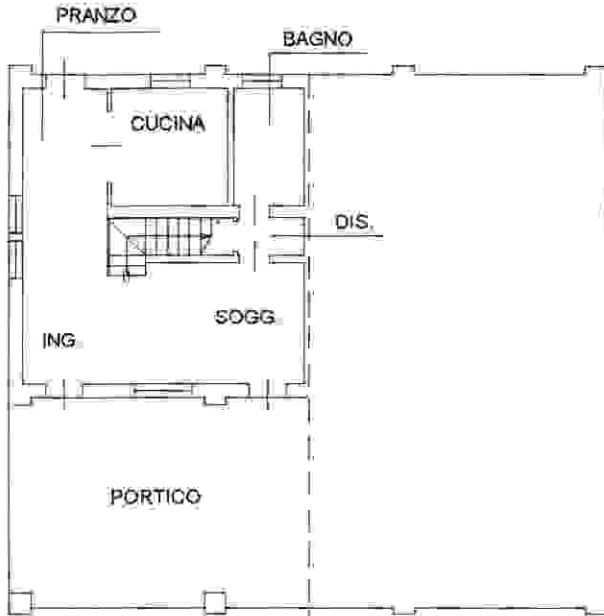
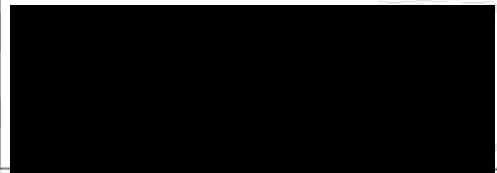

**PIANO TERRA**  
H=2.80m



**PIANO SECONDO**  
Hm=2.50m



**PIANO PRIMO**  
H=2.70m



Catasto dei Fabbricati - Situazione al 20/10/2021 - Comune di VILLA ESTENSE (L.937) - Foglio: 6 - Particella: 259 - Subalterno: 4

Ultima planimetria in atti

Data: 20/10/2021 - n. T379424 - Richiedente: TRTRRT58M23C967B

Totale schede: 1 - Formato di acquisizione: A4(210x297) - Formato stampa richiesto: A4(210x297)