

Geom. Paolo Tumminello

**STUDIO CONSULENZE E PROGETTI**

45034 - Canaro (RO) - Piazza XX Settembre, 160 – tel. 0425 440086, cellulare 333 / 5975139

Posta internet: [paolotummi@gmail.com](mailto:paolotummi@gmail.com) Pec: [paolo.tumminello@geopec.it](mailto:paolo.tumminello@geopec.it)

C.F. TMM PLA 58B28 H620A Partita I.V.A.00701850299

## **Tribunale di Rovigo**

### **PROCEDURA DI ESECUZIONE IMMOBILIARE**

promossa da: **IFIS NPL SERVICING S.P.A.**, procuratrice speciale di **AMCO SPA**

N° Gen. Rep. **54/2023**

Giudice Delle Esecuzioni: **Dott. MARCO PESOLI**

#### **DOCUMENTAZIONE FOTOGRAFICA**



Figura 1 Veduta aerea



Figura 2 veduta aerea



Figura 3 Veduta da Via Basse





Figura 4 Veduta da Via Basse



Figura 5 Esterno lato Est





Figura 6 Esterno lato Est



Figura 7 Esterno lati Sud e Ovest abitazione





Figura 8 Lato Ovest abitazione



Figura 9 Lato Nord abitazione





Figura 10 Lato Nord abitazione

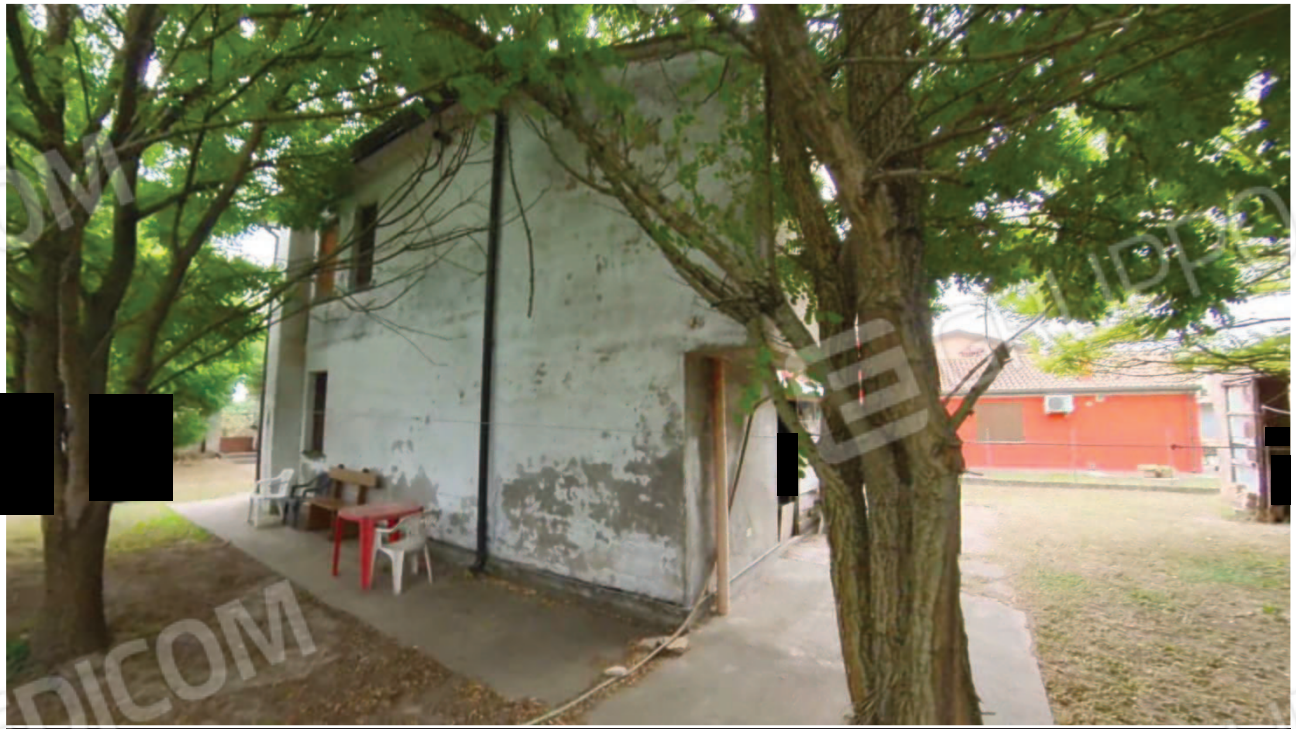

Figura 11 Pertinenza Cantina Garage





Figura 12 Pertinenza garage



Figura 13 Pertinenza garage



Figura 14 Interni abitazione piano terra



Figura 15 Interni abitazione piano terra







Figura 16 Interni abitazione piano terra



Figura 17 Interni abitazione piano terra





Figura 18 Interni abitazione piano terra



Figura 19 Interni abitazione piano terra







Figura 20 Interni abitazione piano terra



Figura 21 ampliamento abusivo



Figura 22 Interni abitazione piano terra



Figura 23 interni primo piano





Figura 24 Interni abitazione primo piano



Figura 25 Interni abitazione primo piano





Figura 26 Interni abitazione primo piano



Figura 27 Interni abitazione primo piano







Figura 28 Interno pertinenza mn 90 sub 2



Figura 29 interno pertinenza mn 90 sub 3

