



**Agenzia del Territorio
CATASTO FABBRICATI
Ufficio Provinciale di
Padova**

Dichiarazione protocollo n. PD0081246 del 02/04/2004

Planimetria di u.i.u. in Comune di Saletto

Via Dossi

civ. 55

Identificativi Catastali:

Sezione:

Foglio: 3

Particella: 180

Subalterno: 19

Compilata da:

Iscritto all'albo:
Geometri

Prov. Padova

N. 3680

Scheda n. 1

Scala 1:200

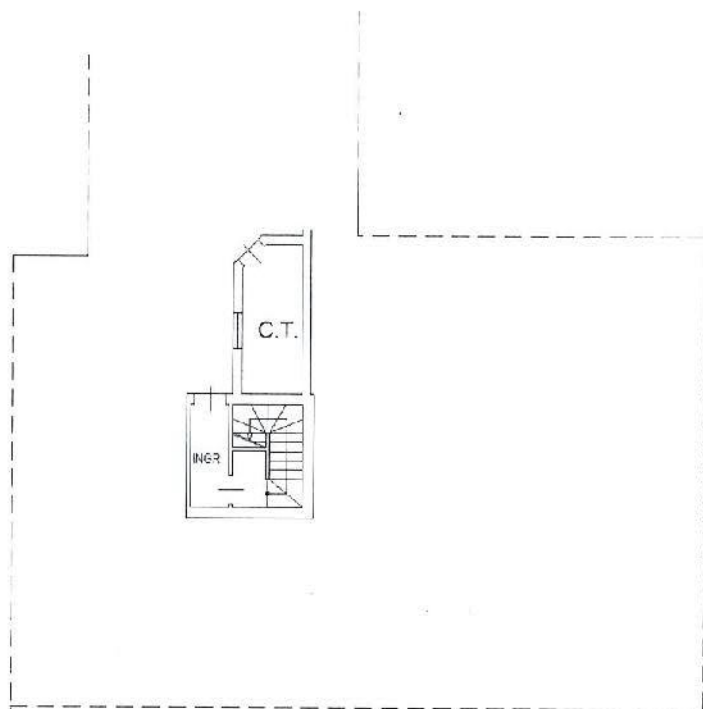

**PIANO TERRA
H=3.00m.**



**PIANO PRIMO
H=2.80m.**



Ultima planimetria in atti

Data: 04/02/2021 - n. T169333 - Richiedente: DZLMRK74B27E522A

Totale schede: 1 - Formato di acquisizione: A4(210x297) - Formato stampa richiesto: A4(210x297)

Catasto dei Fabbricati - Situazione al 04/02/2021 - Comune di BORGIO VENETO/B (M402) - Foglio: 3 - Particella: 180 - Subalterno: 19 >
VIA DOSSI n. 55 piano: 1;

**Agenzia del Territorio
CATASTO FABBRICATI
Ufficio Provinciale di
Padova**

Dichiarazione protocollo n. PD0081246 del 02/04/2004

Planimetria di u.i.u. in Comune di Saletto

Via Dossi

civ. 55

Identificativi Catastali:

Sezione:
Foglio: 3
Particella: 180
Subalterno: 18

Compilata da:

Iscritto all'albo:
Geometri

Prov. Padova

N. 3680

Scheda n. 1

Scala 1:200

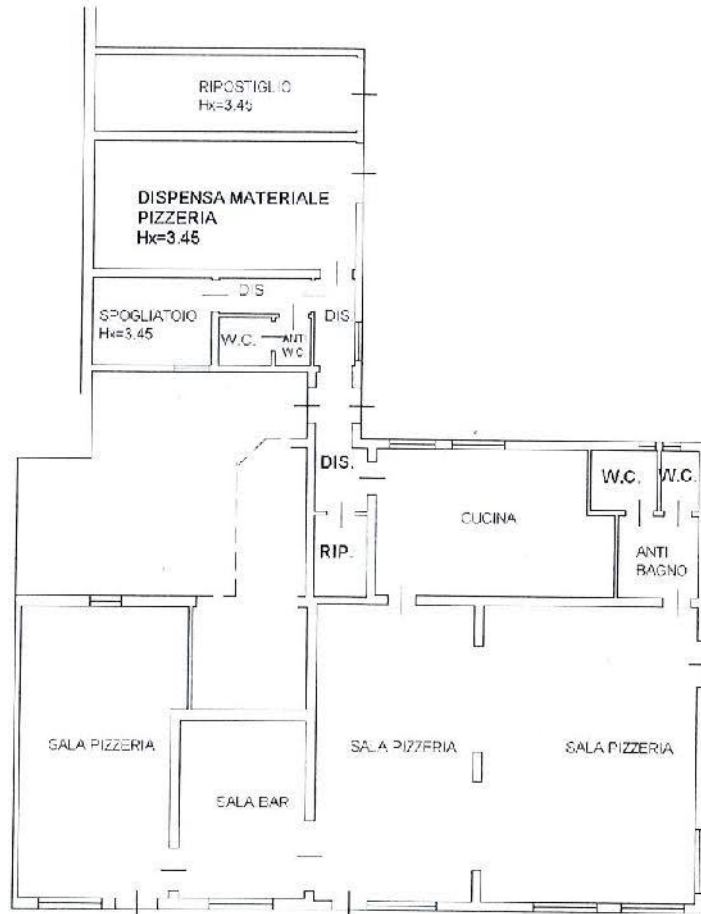

**PIANO TERRA
H=3.00m.**

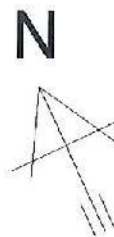

Ultima planimetria in atti

Data: 04/02/2021 - n. T169332 - Richiedente: DZLMRK74B27E522A

Totale schede: 1 - Formato di acquisizione: A4(210x297) - Formato stampa richiesto: A4(210x297)

Catasto dei Fabbricati - Situazione al 04/02/2021 - Comune di BORGIO VENETO/B (M402) - Foglio: 3 - Particella: 180 - Subalterno: 18 >
VIA DOSSI n. 55 piano: T;

Agenzia del Territorio
CATASTO FABBRICATI
Ufficio Provinciale di
Padova

Dichiarazione protocollo n. PD0081246 del 02/04/2004

Planimetria di u.i.u. in Comune di Saletto

Via Dossi

civ. 55

Identificativi Catastali:

Sezione:

Foglio: 3

Particella: 180

Subalterno: 20

Compilata da:

Iscritto all'albo:
Geometri

Prov. Padova

N. 3680

Scheda n. 1

Scala 1:200

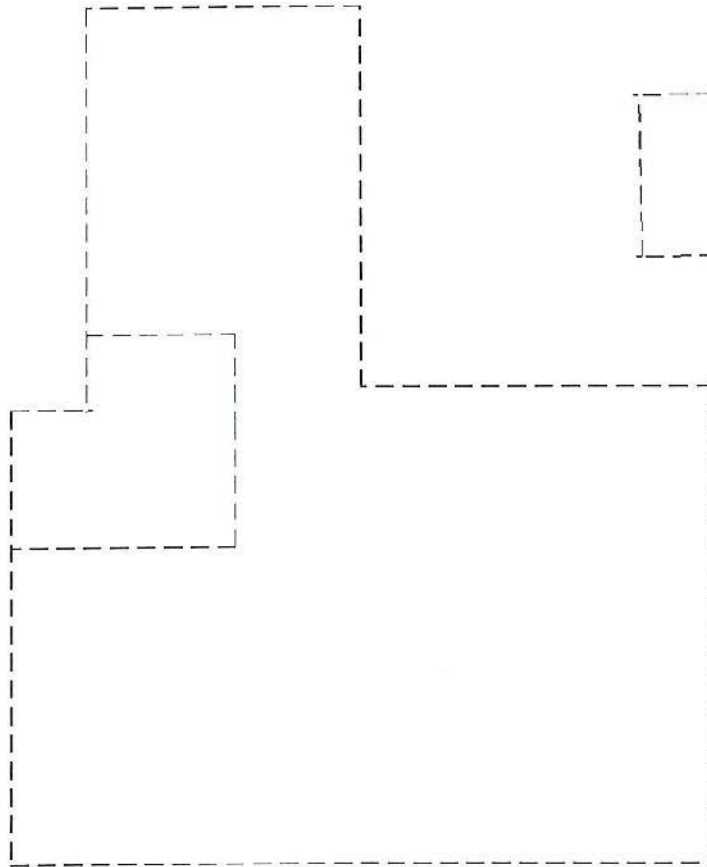
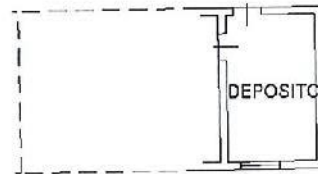

PIANO TERRA
H=2.50m.



Ultima planimetria in atti

Data: 05/11/2021 - n. T213479 - Richiedente: DZLMRK74B27E522A

Totale schede: 1 - Formato di acquisizione: A4(210x297) - Formato stampa richiesto: A4(210x297)

Catasto dei Fabbricati - Situazione al 05/11/2021 - Comune di BORGO VENETO/B (M402) - < Foglio: 3 - Particella: 391 - Subalterno: 4 >
VIA DOSSI n. 55 piano: T;