

ELABORATO PLANIMETRICO

**Agenzia delle Entrate
CATASTO FABBRICATI
Ufficio Provinciale di
Rovigo**

Comune di Rovigo

Protocollo n. RO0015226 del 09/03/2020

Sezione: RO Foglio: 20

Particella: 478

Tipo Mappale n.

del

Dimostrazione grafica dei subalterni

Scala 1 : 500

PIANO TERRA

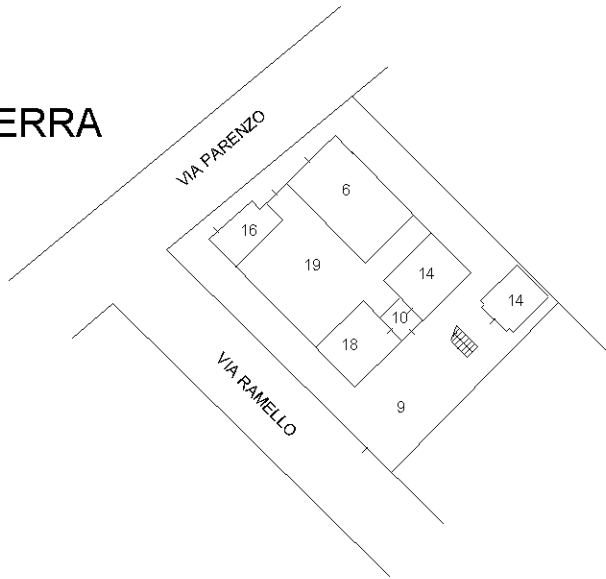

PIANO PRIMO

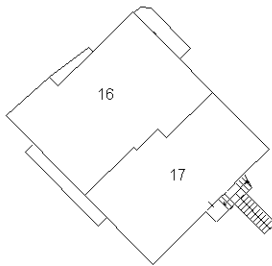

PIANO SECONDO

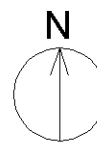
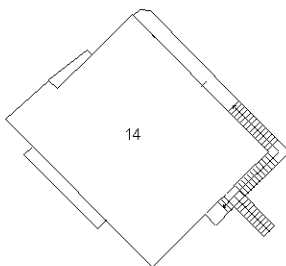

Ultima planimetria in atti

ACCERTAMENTO DELLA PROPRIETÀ IMMOBILIARE URBANA ELENCO DEI SUBALTERNI ASSEGNATI

Comune	Sezione	Foglio	Particella	Tipo mappale	del:
ROVIGO	RO	20	478		

Sub	UBICAZIONE via/piazza	n.civ	Piani	Scala	Int	DESCRIZIONE
5						SOPPRESSO
6	via cesare parenzo	26	T			GARAGE
9	via cesare parenzo	26				BENE COMUNE NON CENSIBILE AI SUB. 6,14,16,17,18,19 AREA CORTILIVA
10	via cesare parenzo	26				BENE COMUNE NON CENSIBILE AI SUB. 14,18 INGRESSO COMUNE
14	via cesare parenzo	26	T-2			ABITAZIONE DI TIPO CIVILE
15						SOPPRESSO
16	via cesare parenzo	14	T-1			ABITAZIONE DI TIPO CIVILE
17	via luigi ramello	1	1			ABITAZIONE DI TIPO CIVILE
18	via luigi ramello	1	T			MAGAZZINO
19	via cesare parenzo	14	T			MAGAZZINO

**Agenzia del Territorio
CATASTO FABBRICATI
Ufficio Provinciale di
Rovigo**

Dichiarazione protocollo n. RO0157724 del 02/12/2009

Planimetria di u.i.u. in Comune di Rovigo

Via Cesare Parenzo

civ. 26

Identificativi Catastali:

Sezione: RO

Foglio: 20

Particella: 478

Subalterno: 14

Scheda n. 1

Scala 1:200

Piano Terra

h = 2,20

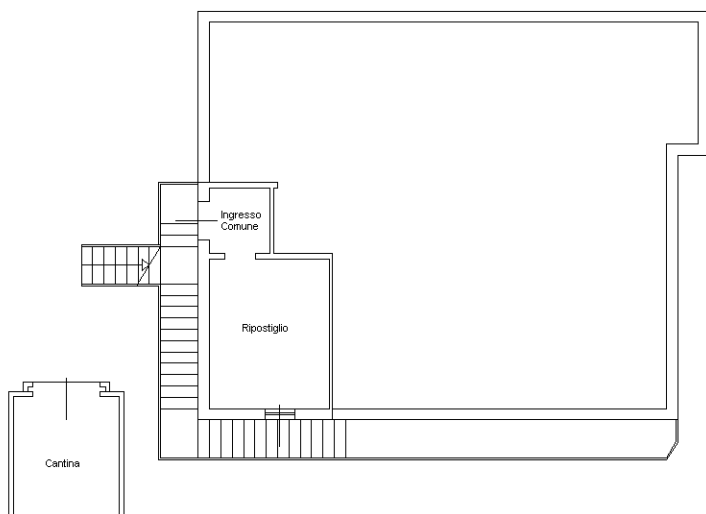

Piano Secondo

h = 3,00

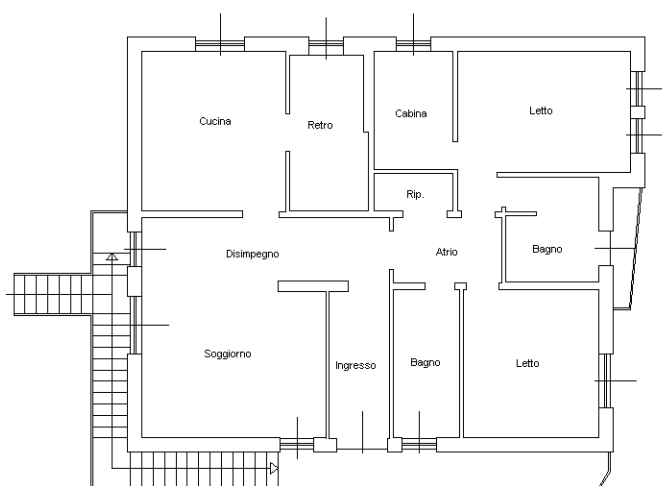

ORIENTAMENTO

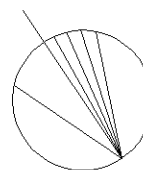

Nord

SCALA 1:200

Ultima planimetria in atti