

MODULARIO
F. - Cat. S. T. - 306



MINISTERO DELLE FINANZE
DIREZIONE GENERALE DEL CATASTO E DEI SERVIZI TECNICI ERARIALI

MOD. A (Nuovo Catasto Edilizio Urbano)

NUOVO CATASTO EDILIZIO URBANO

(R. DECRETO-LEGGE 13 APRILE 1939, N. 632)

Lire
30

Planimetria dell'immobile situato nel Comune di Ceregnano Via Pexxoli Mexxana

Ditta

Allegata alla dichiarazione presentata all'Ufficio Tecnico Erariale di ROVIGO

SCHEDA C.-n. 0447115.-

PRIMO PIANO

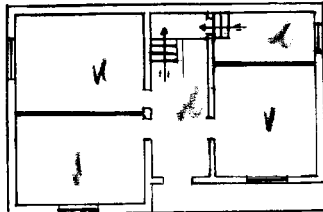

H = 3.00

Handwritten signature and date: 9/85



ORIENTAMENTO



SCALA DI 1:200.-

SPAZIO RISERVATO PER LE ANNOTAZIONI D'UFFICIO

DATA

PROT. N. 12

17/12/70

Ultima planimetria in atti

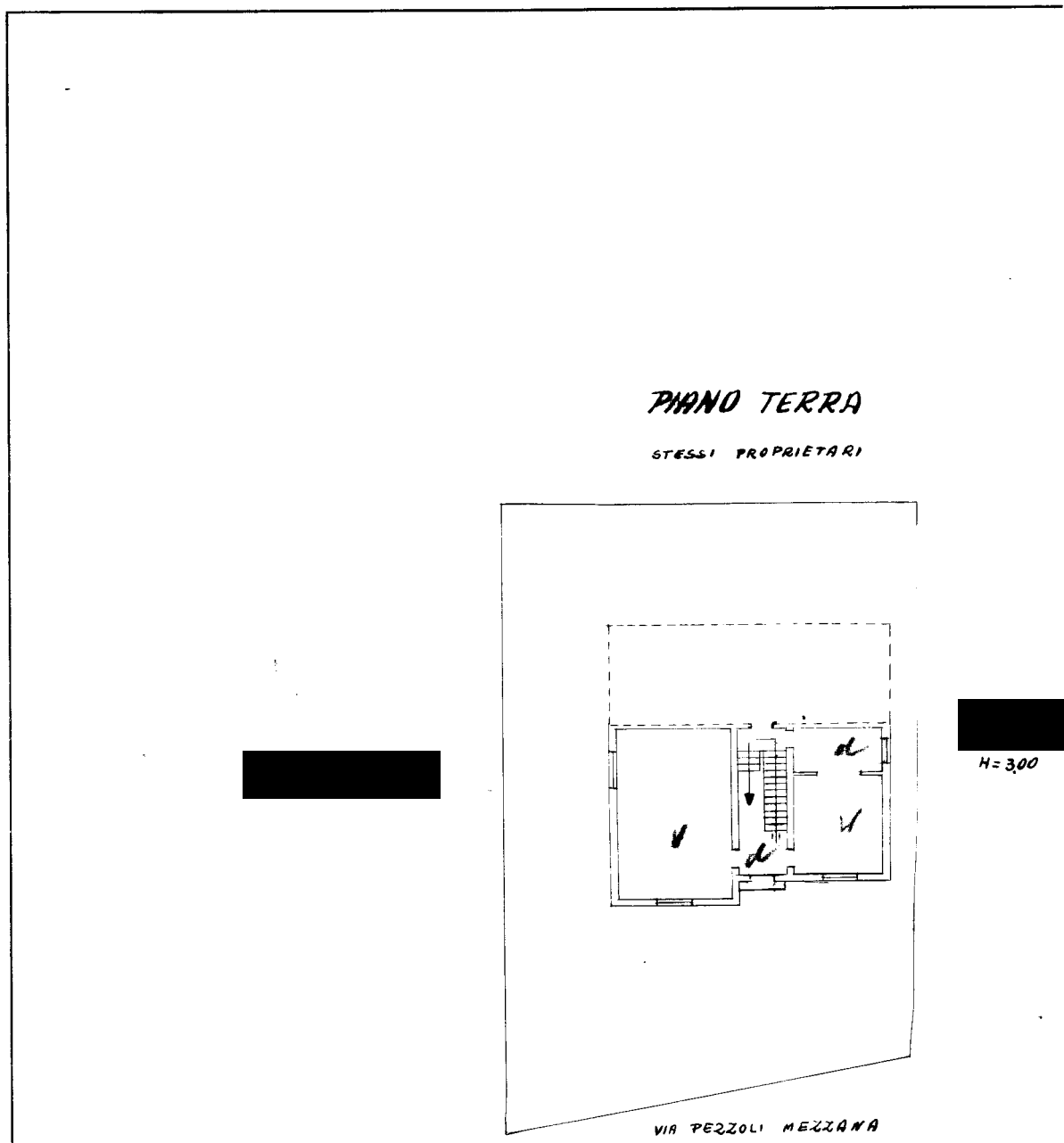

PIANO TERRA

STESSI PROPRIETARI

VIA PEZZOLI MEZZANA

H=3,00

Catasto dei Fabbricati - Situazione al 31/05/2023 - Comune di CEREGNANO(C500) - < Sez. urbana CE - Foglio 11 - Particella 99 - Subalterno 2 >
VIA DON MINZONI n. 21 Piano T - 1

Ultima planimetria in atti