

N=58800

Direzione Provinciale di Rovigo Ufficio Provinciale - Territorio - Direttore

Vis. tel. (0.90 euro)

Firmato Da: ZAMBON GIULIANO Emesso Da: NAMIRIAL CA FIRMA QUALIFICATA Serial#: 43f8da7a7158abad



E=-39400

I Particella: 206

Comune: (RO) BERGANTINO
Foglio: 8 All: A

Scala originale: 1:1000
Dimensione cornice: 267.000 x 189.000 metri
Protocollo pratica T474129/2022

24-Feb-2022 22:41:26



MODULARIO
F. rig. rend. 497



MINISTERO DELLE FINANZE
DIREZIONE GENERALE DEL CATASTO E DEI SS.TT.EE.

MOD. BN (CEU)

CATASTO EDILIZIO URBANO (RDL 13-4-1939, n. 652)

LIRE
250

Planimetria di u.i.u. in Comune di BERGANTINO via V. EMANUELE CIV.

PIANTA PIANO TERRA

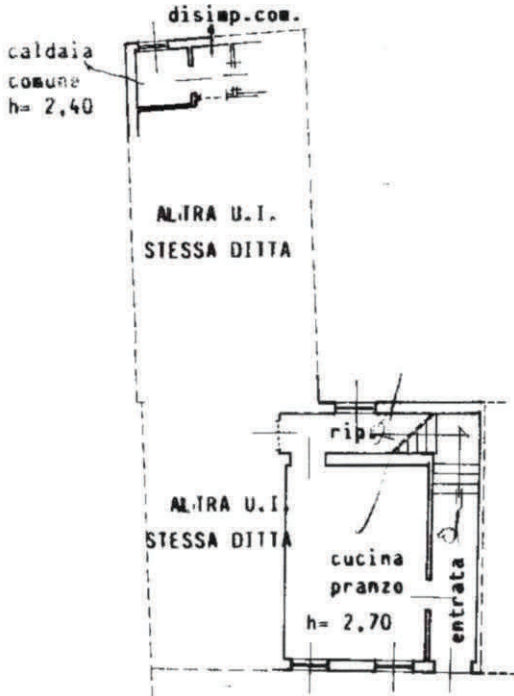

PIANTA PIANO 1°

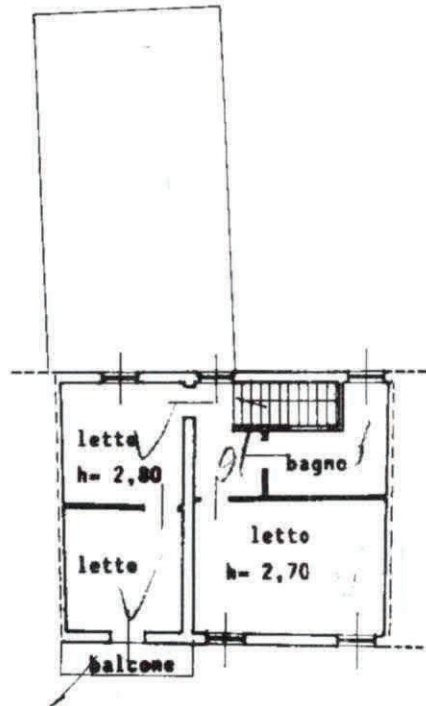

SVILUPPO CORTILIVO
SCALA 1:500
COMUNE DI BERGANTINO
FOGLIO 8 ALL. 1°
MAPP. 206-1742-1744

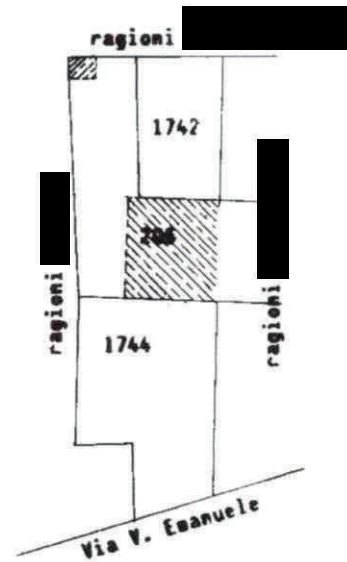

ORIENTAMENTO

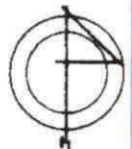

SCALA DI 1: 200

Dichiarazione di N.C.

Denuncia di variazione

Ultima planimetria in atti

Data presentazione: 18/06/1990 - Data: 11/04/2022

Totale schede: 2 - Formato di acquisizione: A

n. 206 sub. let. a

RISERVATO ALL'UFFICIO

18 04 1990

Catasto dei Fabbricati - Situazione al 11/04/2022 - Comune di BERGANTINO(A795) - Foglio 8 - Particella 206 - Subalterno 5 >
VIA VITTORIO EMANUELE II n. 200 Piano T - I

Firmato Da: ZAMBON GIULIANO Emesso Da: NAMIRIAL CA FIRMA QUALIFICATA Serial#: 43f8da7a7158abad

MODULARIO
F. rig. rend. 497



MINISTERO DELLE FINANZE
DIREZIONE GENERALE DEL CATASTO E DEI SS.TT.EE.

MOD. BN (CEU)

CATASTO EDILIZIO URBANO (RDL 13-4-1939, n. 652)

LIRE
250

Planimetria di u.i.u. in Comune di BERGANTINO via V. EMANUELE civ.



PIANTA PIANO TERRA

SVILUPPO CORTILIVO
SCALA 1:500
FOGLIO 8 ALL. 1°
NAPP. 206-1742-1744

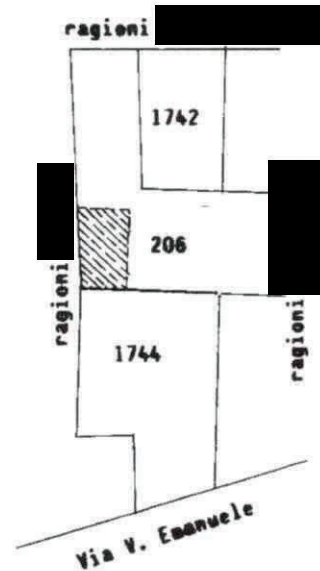

ORIENTAMENTO



SCALA DI 1:200

Dichiarazione di N.C.
Denuncia di variazione

Ultima planimetria in atti

Data presentazione: 18/06/1990 - Data: 11/04/2022

Totale schede: 1 - Formato di acquisizione:

n. 206 sub 47.0

RISERVATO ALL'UFFICIO

18 GIU. 1990

60

Urban 01
Catasto dei Fabbricati - Situazione al 11/04/2022 - Comune di BERGANTINO(A795) - < Foglio 8 - Particella 206 - Subalterno 6 >
VIA VITTORIO EMANUELE II n. 200 Piano I

Firmato Da: ZAMBON GIULIANO Emesso Da: NAMIRIAL CA FIRMA QUALIFICATA Serial#: 43f8da7a7158abad

MODULARIO
F. rig. rend. 497



MINISTERO DELLE FINANZE
DIREZIONE GENERALE DEL CATASTO E DEI SS.TT.EE.
CATASTO EDILIZIO URBANO (RDL 13-4-1939, n. 652)

MOD. BN (CEU)

LIRE
250

Planimetria di u.i.u. in Comune di **BERGANTINO** via **V. EMANUELE** civ.

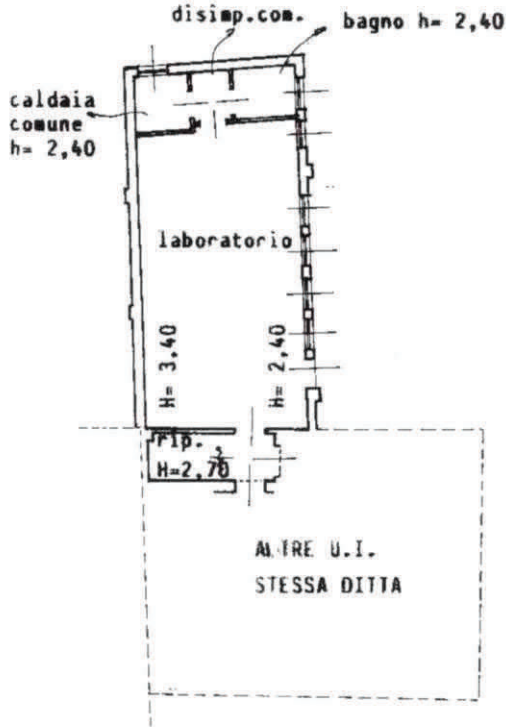

SVILUPPO CORTILIVO SCALA 1:500
COMUNE DI BERGANTINO
FOGLIO 8 ALL. 1°
NAPP. 206-1742-1744

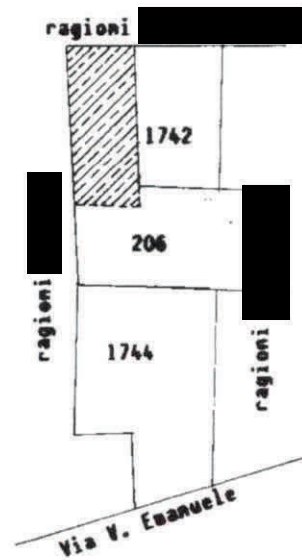

ORIENTAMENTO



SCALA DI 1: 200

Roma - Istituto Poligrafico e Zecca dello Stato - P.V.

Dichiarazione di N.C.
 Denuncia di variazione
 Ultima planimetria in atti
 Data presentazione: 18/06/1990 Data: 11/04/2022
 Totali schede: 1 - Formato di acquisizione:
 n. 206 sub cat. C

RISERVATO ALL'UFFICIO

18 GIU 1990

60

Ufficio 01
Catasto dei Fabbricati - Situazione al 11/04/2022 - Comune di BERGANTINO(A795) -< Foglio 8 - Particella 206 - Subalterno 7 >
VIA VITTORIO EMANUELE II n. 200 PIANO T

Firmato Da: ZAMBON GIULIANO Emesso Da: NAMIRIAL CA FIRMA QUALIFICATA Serial#: 43f8da7a7158abad