

N-54109

E-35800

I Particella: 309



MINISTERO DELLE FINANZE
 DIREZIONE GENERALE DEL CATASTO E DEI SERVIZI TECNICI ERARIALI
 NUOVO CATASTO EDILIZIO URBANO

Mod. B (Nuovo Catasto Edilizio Urbano)

(R. DECRETO-LEGGE 11 APRILE 1976, N. 412)

Planimetria dell'immobile situato nel Comune di AVONTO Via Trento
 Ditta [REDACTED] per 2/6 e [REDACTED] per 1/3, proprietari
 Allegata alla dichiarazione presentata all'Ufficio Tecnico Erariale di AVONTO Scheda N.°

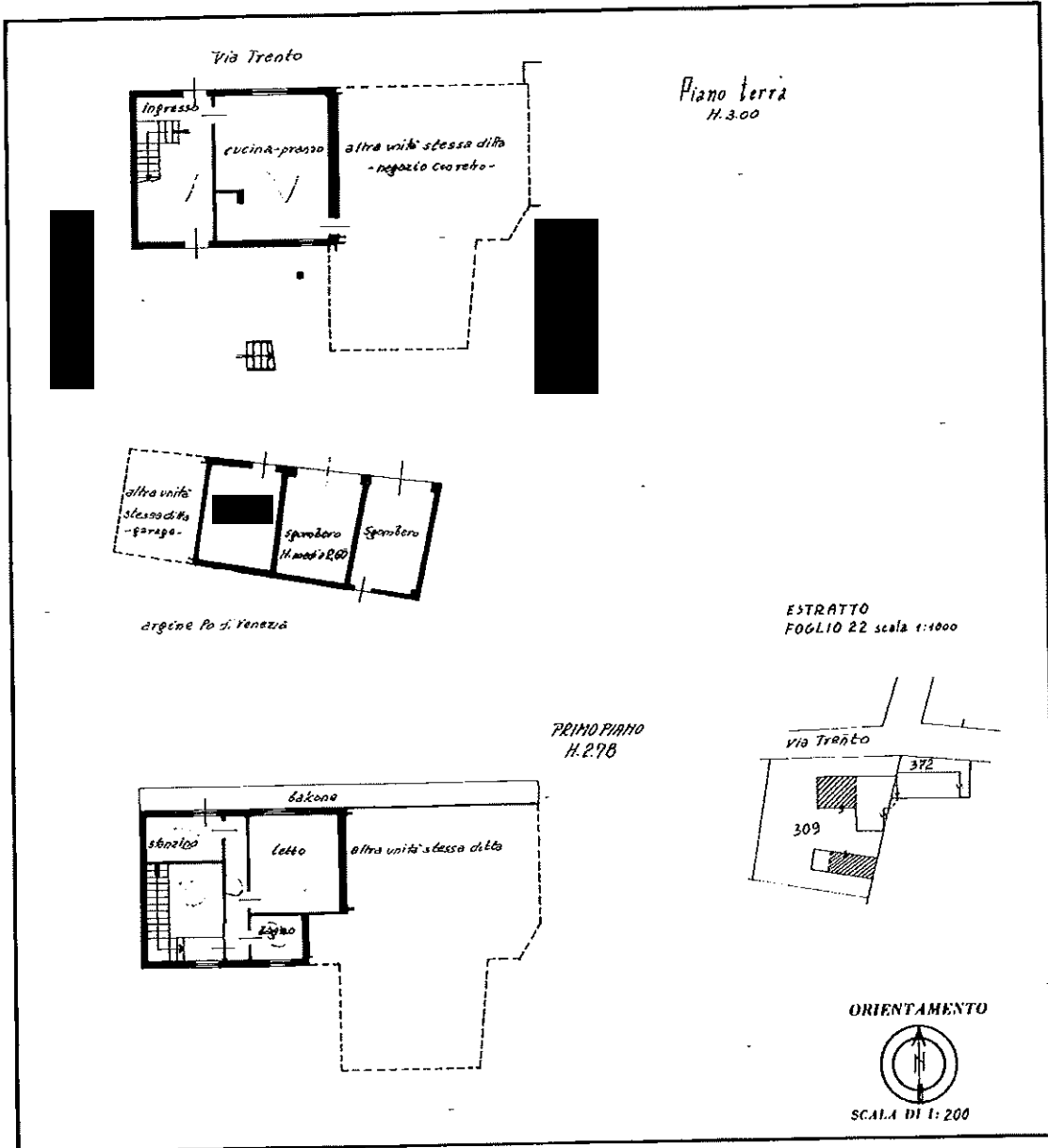

SPAZIO RISERVATO PER LE ANNOTAZIONI D'UFFICIO

24 APR 1987

DAT.	
PROT. N.°	111/87
	22
	309
	3
	486

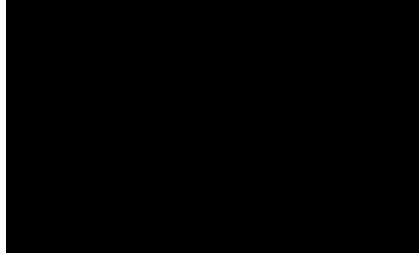

Ultima planimetria in atti



MINISTERO DELLE FINANZE

Mod. B (Nuovo Catasto Edilizio Urbano)

DIREZIONE GENERALE DEL CATASTO E DEI SERVIZI TECNICI ERARIALI

NUOVO CATASTO EDILIZIO URBANO

(R. D. CATASTO LEGGE 11 APRILE 1976, N. 612)

Planimetria dell'immobile situato nel Comune di NONANO Via Trento

Ditta [redacted] per 2/3 e [redacted] per 1/3, proprietari

Allegata alla dichiarazione presentata all'Ufficio Tecnico Erariale di PORTO VIRO Scheda N.° [redacted]

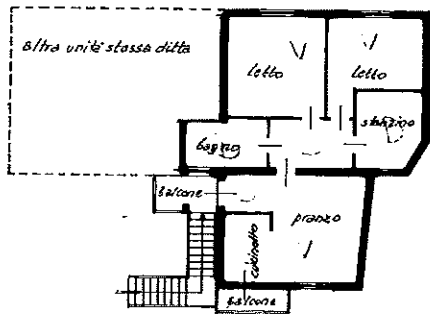

Primo piano
H. 2.78

ESTRATTO
FOGLIO 22 scala 1:1000

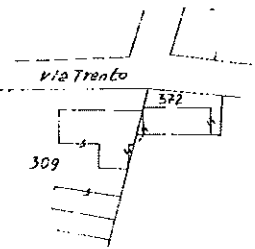

ORIENTAMENTO



SCALA DI 1:200

SPAZIO RISERVATO PER LE ANNOTAZIONI D'UFFICIO

DATA 24 APR. 1987
PROT. N.° 3118



22
309
4
486

Ultima planimetria in atti

Catasto dei Fabbricati - Situazione al 20/04/2022 - Comune di PORTO VIRO(G926) - < Sez. urbana DO - Foglio 22 - Particella 309 - Subalterno 4 >
VIA TRENTO n. 129 Piano 1



Mod. B (Nuovo Catasto Edilizio Urbano)

MINISTERO DELLE FINANZE
DIREZIONE GENERALE DEL CATASTO E DEI SERVIZI TECNICI ERARIALI
NUOVO CATASTO EDILIZIO URBANO

(R. DECRETI LEGGE 11 APRILE 1976, N. 632)

Planimetria dell'immobile situato nel Comune di ROVERETO Via Trento
Ditta [REDACTED] per 1/3 e [REDACTED] per 1/3, proprietari
Allegata alla dichiarazione presentata all'Ufficio Tecnico Erariale di ROVERETO Scheda N.°

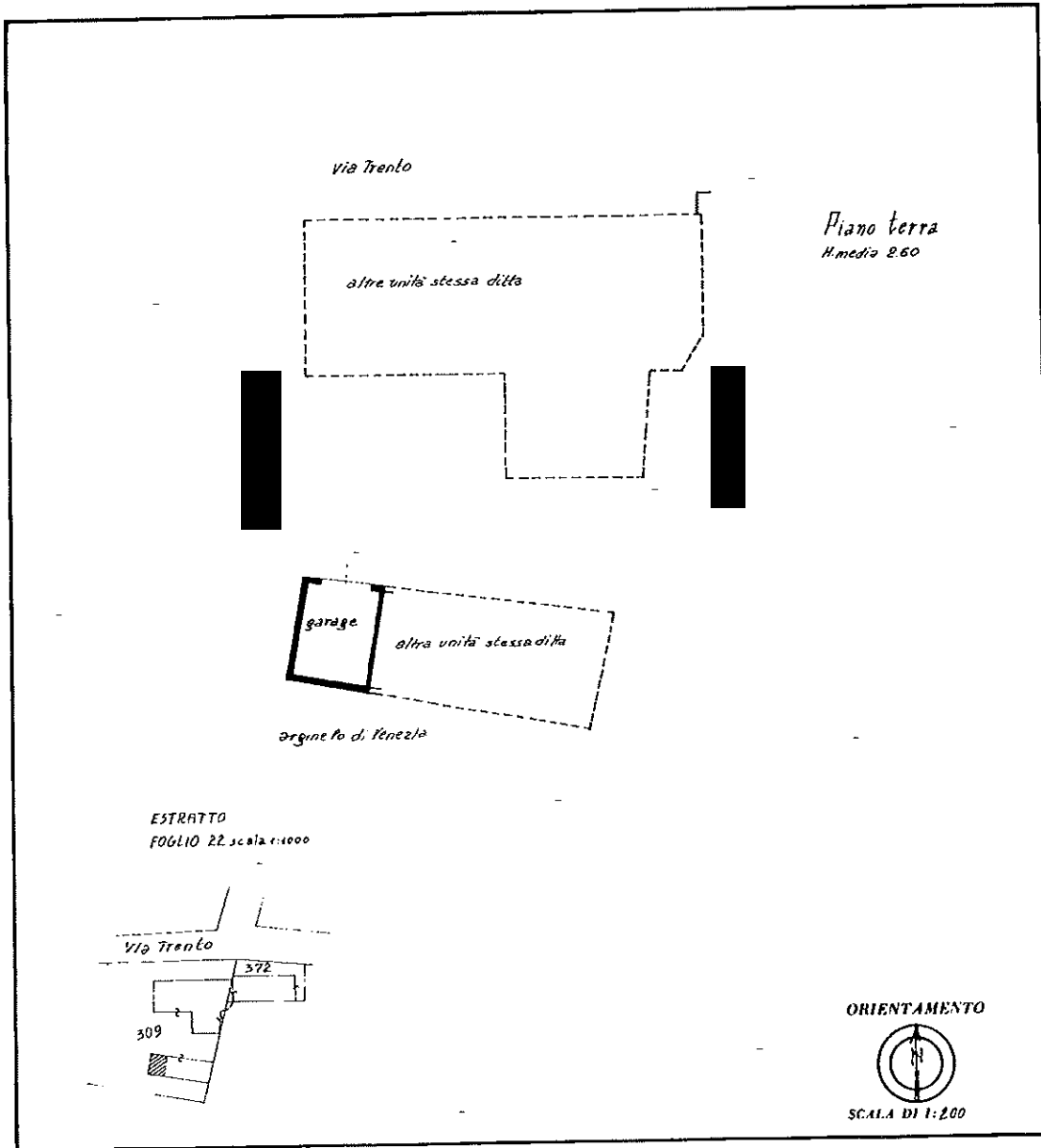

ESTRATTO
FOGLIO 22 scala 1:1000

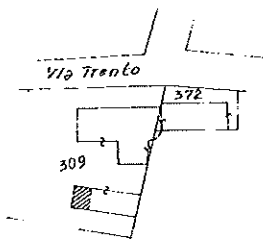

ORIENTAMENTO



SCALA DI 1:200

SPAZIO RISERVATO PER LE ANNOTAZIONI D'UFFICIO

DATA 24 APR. 1987
PRIT. N. 1111



22
309
5
486

Ultima planimetria in atti

**Agenzia del Territorio
CATASTO FABBRICATI
Ufficio Provinciale di
Rovigo**

Dichiarazione protocollo n. RO0055279 del 02/05/2008

Planimetria di u.i.u. in Comune di Porto Viro

Via Trento

civ. 125

Identificativi Catastali:

Sezione: D0

Foglio: 22

Particella: 309

Subalterno: 7

Scheda n. 1

Scala 1:200

PIANO TERRA

H=ml 3,00

altra unità
stessa Ditta

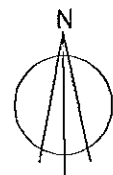
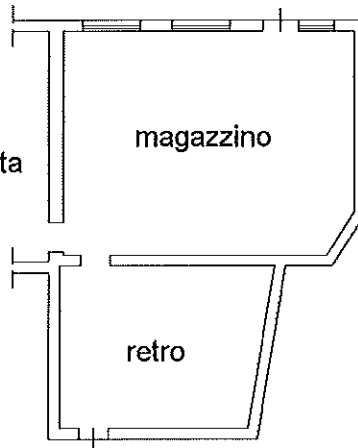

Ultima planimetria in atti

Data: 20/04/2022 - n. T331617 - Richiedente: CRRGLC63R22Z326U

Totale schede: 1 - Formato di acquisizione: A4(210x297) - Formato stampa richiesto: A4(210x297)

ELABORATO PLANIMETRICO

Agenzia del Territorio
CATASTO FABBRICATI
Ufficio Provinciale di
Rovigo

Comune di Porto Viro

Protocollo n. RO0055279 del 02/05/2008

Sezione: DO Foglio: 22

Particella: 309

Tipo Mappale n.

del

Dimostrazione grafica dei subalterni

Scala 1 : 500

PIANO TERRA

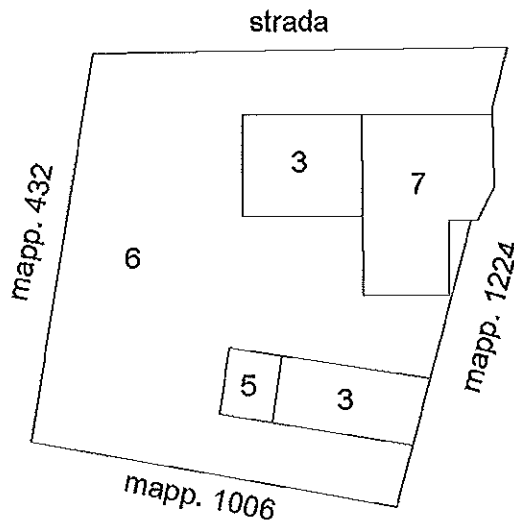

PIANO PRIMO

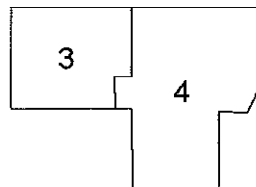

Ultima planimetria in atti

Data: 20/04/2022 - n. T332273 - Richiedente: Telematico

Totale schede: 1 - Formato di acquisizione: A4(210x297) - Formato stampa richiesto: A4(210x297) - Fattore di scala non utilizzabile