

ELABORATO PLANIMETRICO

Agenzia del Territorio  
CATASTO FABBRICATI  
Ufficio Provinciale di  
Rovigo

Comune di Pincara

Protocollo n. RO0009933 del 31/01/2007

Sezione: Foglio: 13

Particella: 194

Tipo Mappale n. 3064

del 16/01/2006

Dimostrazione grafica dei subalterni

Scala 1 : 200

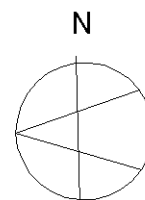
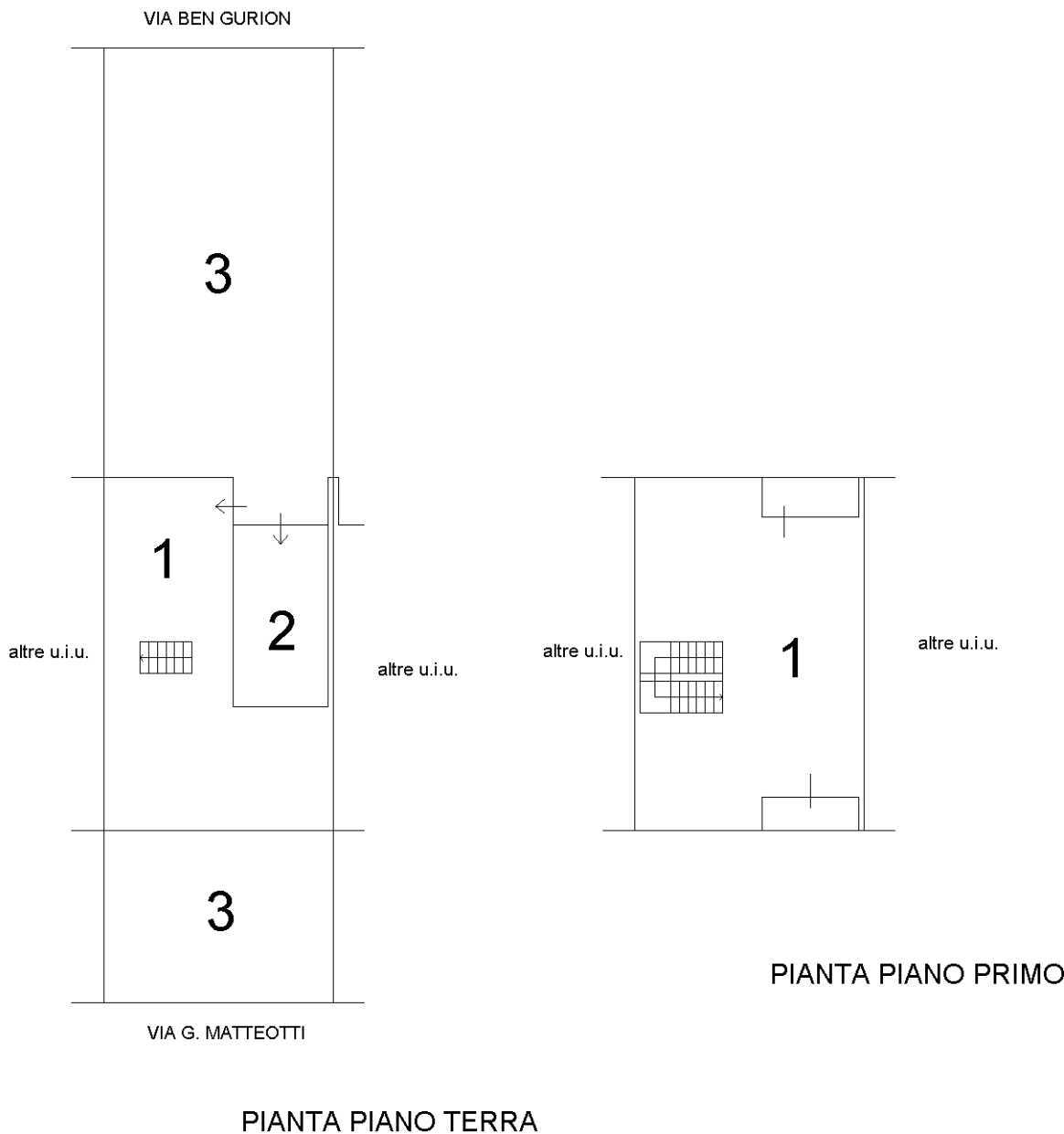

Ultima planimetria in atti

**Agenzia del Territorio  
CATASTO FABBRICATI  
Ufficio Provinciale di  
Rovigo**

Dichiarazione protocollo n. RO0009933 del 31/01/2007

Planimetria di u.i.u. in Comune di Pincara

Via Ben Gurion

civ.

Identificativi Catastali:

Sezione:  
Foglio: 13  
Particella: 194  
Subalterno: 1



Scheda n. 1      Scala 1:200

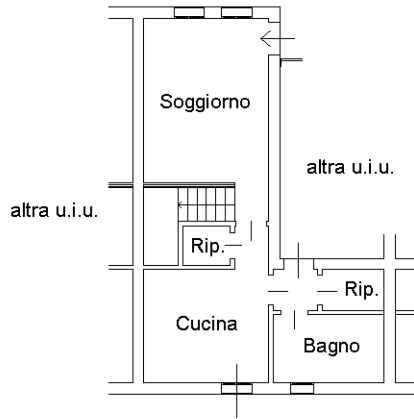

PIANTA PIANO TERRA - H. = 2,70 ml.

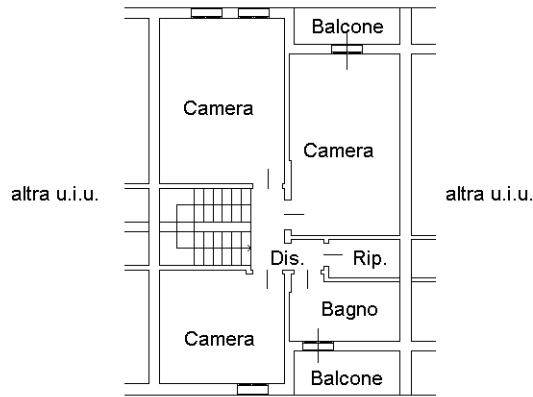

PIANTA PIANO PRIMO - Hm. = 2,70 ml.

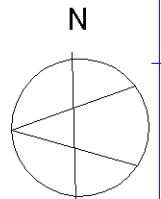

Ultima planimetria in atti

**Agenzia del Territorio  
CATASTO FABBRICATI  
Ufficio Provinciale di  
Rovigo**

Dichiarazione protocollo n. RO0007551 del 01/02/2006

Planimetria di u.i.u. in Comune di Pincara

Via Ben Gurion

civ.

Identificativi Catastali:

Sezione:

Foglio: 13

Particella: 194

Subalterno: 2

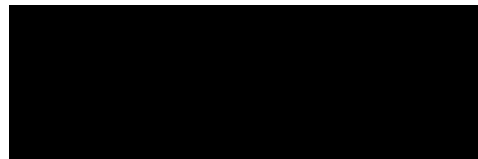

Scheda n. 1      Scala 1:200

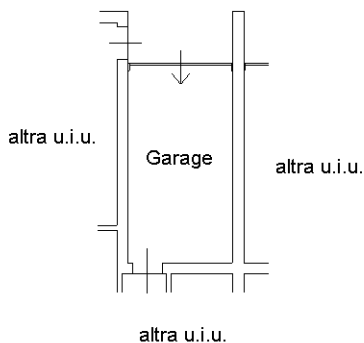

PIANTA PIANO TERRA - H. = 2,70 ml.

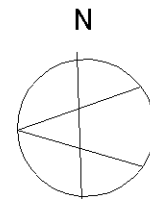

Ultima planimetria in atti

Catasto dei Fabbricati - Situazione al 09/12/2023 - Comune di PINCARA(G673) - < Foglio 13 - Particella 194 - Subalterno 2 >  
VIA ARIEL BEN GURION Piano T