

Comune: (RO) LOREO
 Foglio: 39
 Scala originale: 1:2000
 Dimensione cornice: 534.000 x 378.000 metri
 Protocollo pratica T382313/2024
 15-Apr-2024 18:26:31

E=33300

1 Particella: 218

N=57300



MODULARIO
F. - Catasto - 431

MINISTERO DELLE FINANZE
DIPARTIMENTO DEL TERRITORIO

Mod. EP/1 CEU

Ufficio Tecnico Erariale di Rovigo

ELABORATO PLANIMETRICO

Pag. n. 1 di 3

| | |
|---|---|
| Ubicazione e riferimenti catastali dell'immobile | |
| Comune <u>Loreo</u> | C.T. Sez. <u> </u> Fgl. <u>39</u> Mapp. <u>218</u> |
| Via/piazza <u>Retinella</u> n. <u> </u> | C.E.U. Sez. <u> </u> Fgl. <u>39</u> Mapp. <u>218</u> |
| ESTRATTO DI MAPPA scala 1: <u>20 00</u> | Tipo mappale n. <u>23524</u> del <u>23.10.98</u> |

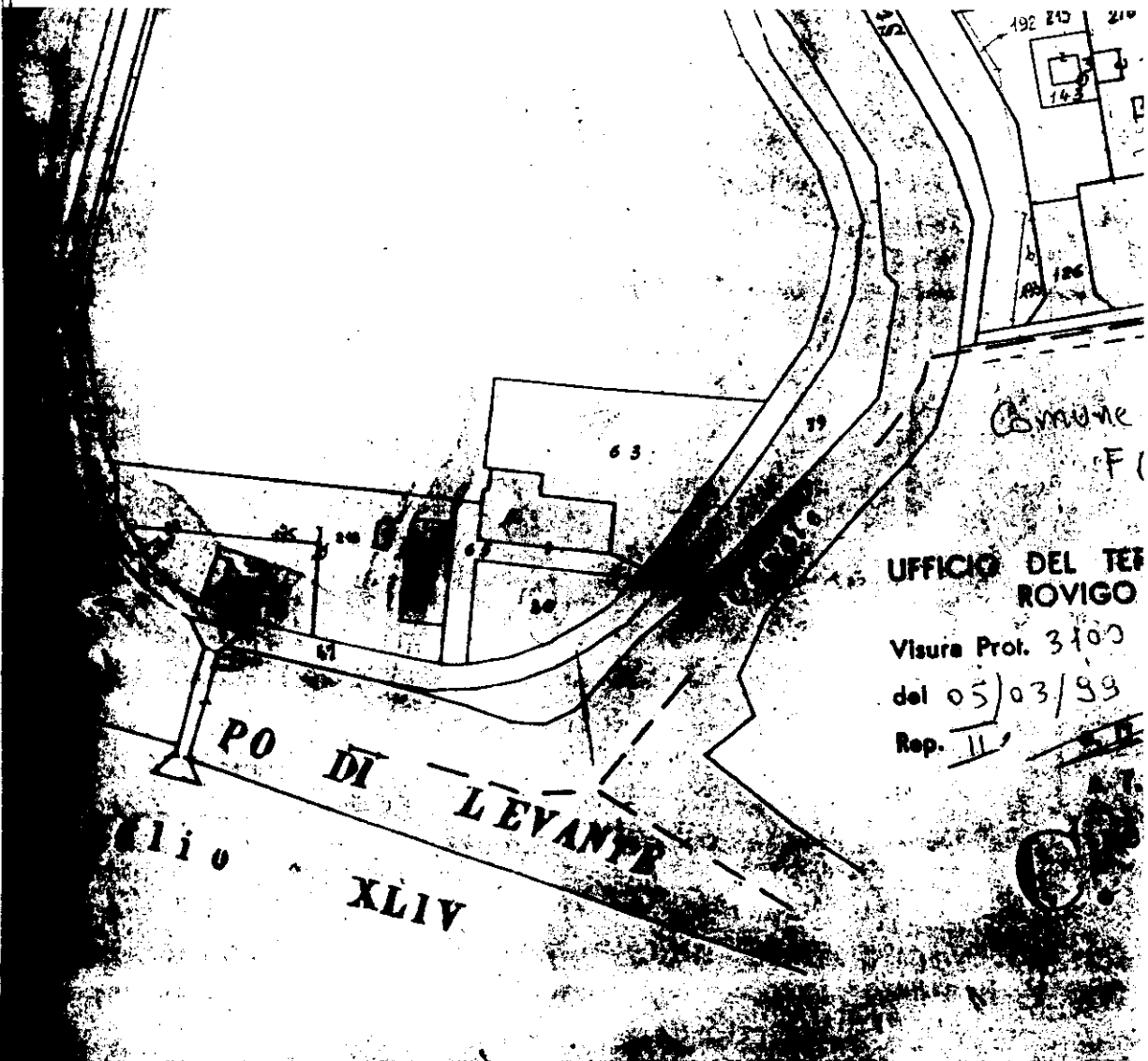

Riservato all'Ufficio Tecnico Erariale

L'operatore

Protocollo

Sostituisce il presente mod. EP/1 prot.

Annullato e sostituito dal mod. EP/1 prot.

Ultima planimetria in atti

Planimetrico - Catasto dei Fabbricati - Situazione al 19/03/2024 - Comune di LOREO(E689) - < Foglio 39 Particella 218 >
ARCHINI LORIS Emesso Da: ARUBAPEC S.P.A. NG CA 3 Serial#: 319984547c70e7cc405b3d136011382

MODULARIO
F. rig. rend. 487



MINISTERO DELLE FINANZE
DIPARTIMENTO DEL TERRITORIO
CATASTO EDILIZIO URBANO (RDL 13-4-1939, n. 652)

MOD. BN (CEU)

LIRE
500

Planimetria di u.i.u. in Comune di Loreo via Retinella civ. 55

PIANO TERRA

H: 2.70

fabbricato stessa ditta

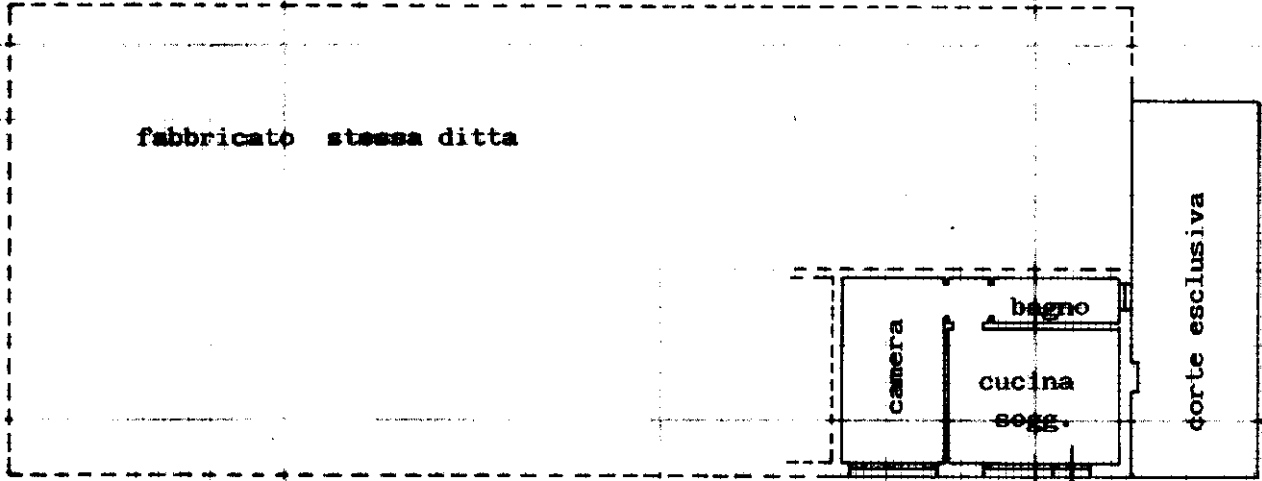

ORIENTAMENTO



SCALA DI 1:200



DELL'UFFICIO

29 MAR. 1999

Handwritten signature and number: 11458

Dichiarazione di N.C.

Denuncia di variazione

Ultima planimetria in atti

Data presentazione: 29/03/1999 - Data: 16/04/2024

Totale schede: 1 - Formato di acquisizione:

n. 218 sub. 1

mapa 01
Catasto dei Fabbricati - Situazione al 16/04/2024 - Comune di LOREO(E689) - < Foglio 39 - Particella 218 - Subaltempo 1 >
Firmato DA: ARUBAPEC S.P.A. - NG.CA.3 - Serial#: 310084547c70e7cc405b3d136011382

MODULARIO
F. rig. rend. 497



MINISTERO DELLE FINANZE
DIPARTIMENTO DEL TERRITORIO
CATASTO EDILIZIO URBANO (RDL 13-4-1939, n. 652)

MOD. 8N (CEU)

LIRE
900

Planimetria di u.i.u. in Comune di Loreo via Retinella civ. 57

PIANO TERRA

H: 2.70

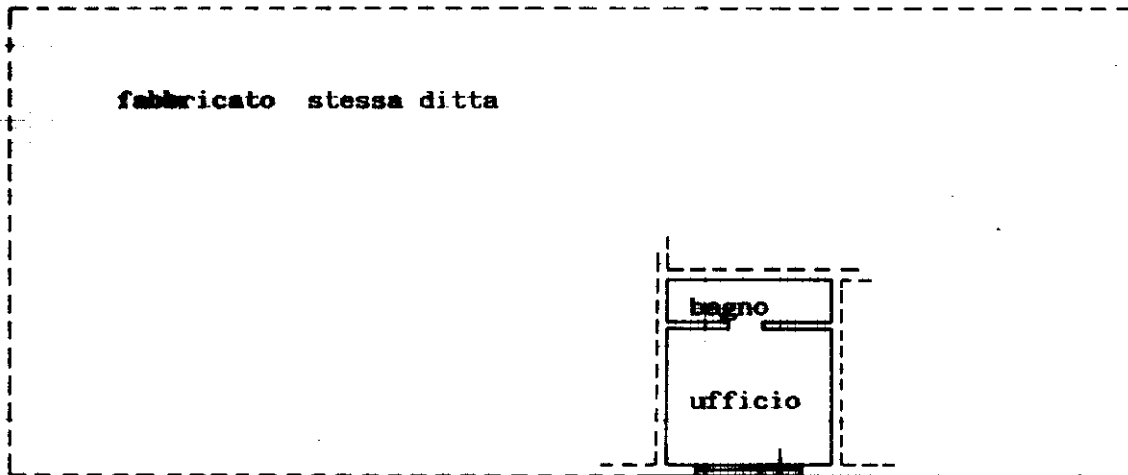

ORIENTAMENTO



Dichiarazione di N.C.
Denuncia di variazione

Ultima planimetria in atti
Data presentazione: 29/03/1999 - Data: 16/04/2024
Totale schede: 1 - Formato di acquisizione:
n. 218 sub. 2

29 MAR. 1999

Prot. H 158

mapa 01
Catasto dei Fabbricati - Situazione al 16/04/2024 - Comune di LOREO(E689) - < Foglio 39 - Particella 218 - Subaltemo 2 >
Firmato D/10/AR/RE/IN/MI/LL/IO/RI/ST/ER/BO/EC/ID/... AR/LIB/DE/EC S.P.A. - NG.C.A. 3 - Serial#: - 31008455472702cc405b3d136041382

MODULARIO
F. rig. rend. 497



MINISTERO DELLE FINANZE
DIPARTIMENTO DEL TERRITORIO
CATASTO EDILIZIO URBANO (RDL 13-4-1939, n. 652)

MOD **BN** (CEU)

LIRF
500

Planimetria di u.t.u. in Comune di **Loreo** via **Retinella** civ. **59**

PIANO TERRA

H: 2.70

fabbricato stessa ditta

bagno

monocale

SVILUPPO PLANIMETRICO

SC. 1:500

corte esclusiva

ORIENTAMENTO

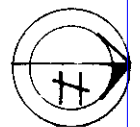

SCALA DI 1:200

RESERVATO ALL'UFFICIO

Dichiarazione di N.C.

Ultima denuncia di variazione

Data presentazione: 29/03/1999 - Data: 16/04/2024

Totale schede: 39 Formato di acquisizione: A

In. 218 sub. 3

invar 01
Catasto dei Fabbricati - Situazione al 16/04/2024 - Comune di LOREO(E689) - < Foglio 39 - Particella 218 - Subalterno 3 >
ARUBAPEC S.P.A. NG CA 3 Serial#: 319984547c70e7cc405b3d136011382

WI 71.159

MODULARIO
F. rig. rend. 497



MINISTERO DELLE FINANZE
DIPARTIMENTO DEL TERRITORIO
CATASTO EDILIZIO URBANO (RDL 13-4-1939, n. 652)

MOD. **BN** (CEU)

LIRI
500

Planimetria di u.i.u. in Comune di **Loreo** via **Retinella** CIV. **59**

PIANO TERRA

H: 2.70

fabbricato stessa ditta

bagno

monocale

SVILUPPO PLANIMETRICO

SC. 1:500

corte esclusiva

ORIENTAMENTO

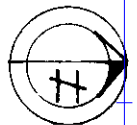

SCALA DI 1:200

RESERVATO ALL'UFFICIO

Dichiarazione di N.C.

Ultima Denuncia di variazione

Data presentazione: 29/03/1999 - Data: 16/04/2024

Totale schede: 39 Formato di acquisizione: A

In. 218 sub. 3

Catasto dei Fabbricati - Situazione al 16/04/2024 - Comune di LOREO(E689) - < Foglio 39 - Particella 218 - Subalterno 3 >
 Firmato DITTA ARUBAPEC S.P.A. NG CA 3 Serial#: 319984547c70e7cc405b3d136011382

WI 71.159

MODULARIO
F. rig. rend. 487



MINISTERO DELLE FINANZE
DIPARTIMENTO DEL TERRITORIO
CATASTO EDILIZIO URBANO (RDL 13-4-1939, n. 652)

MOD. **BN** (CEU)

LIRE
500

Planimetria di u.i.u. in Comune di Loreo via Retinella civ. 61

PIANO TERRA

H: 2.70



SVILUPPO PLANIMETRICO

SC. 1:500

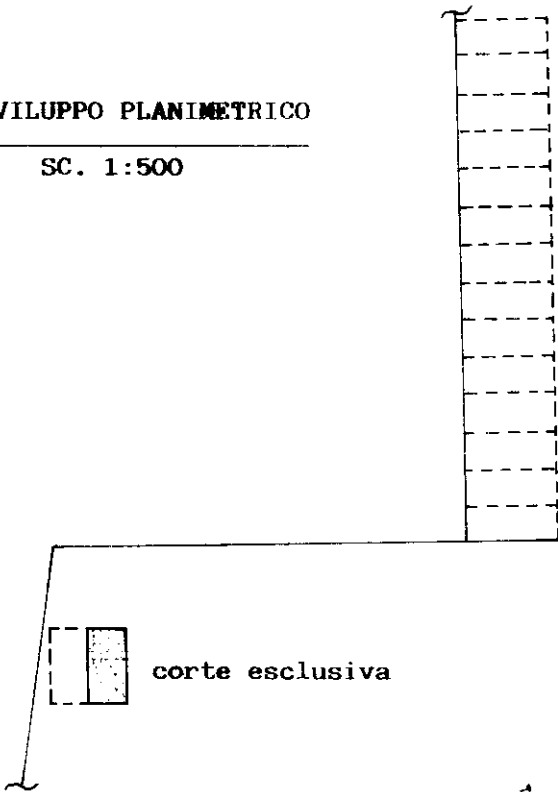

ORIENTAMENTO

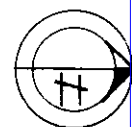

SCALA DI 1:200

invar 01
Catasto dei Fabbricati - Situazione al 16/04/2024 - Comune di LOREO (E689) - < Foglio 39 - Particella 218 - Subaltemo 4 >
ARUBAPEC S.P.A. NG CA 3 Serial#: 319984547c70e7cc405b3d136011382

Dichiarazione di N.C.
Ultima planimetria in atti Denuncia di variazione

RISERVATO ALL'UFFICIO

Data presentazione: 29/03/1999 - Data: 16/04/2024
Identificativi catastali
Totale schede: 2 - Formato di acquisizione: A4
F. 39

n. 218. sub. 4



MODULARIO
F. rig. rend. 487



MINISTERO DELLE FINANZE
DIPARTIMENTO DEL TERRITORIO
CATASTO EDILIZIO URBANO (RDL 13-4-1939, n. 652)

MOD. **BN** (CEU)

LIRE
500

Planimetria di u.i.u. in Comune di Loreo via Retinella civ. 61

PIANO TERRA

H: 2.70



SVILUPPO PLANIMETRICO

SC. 1:500

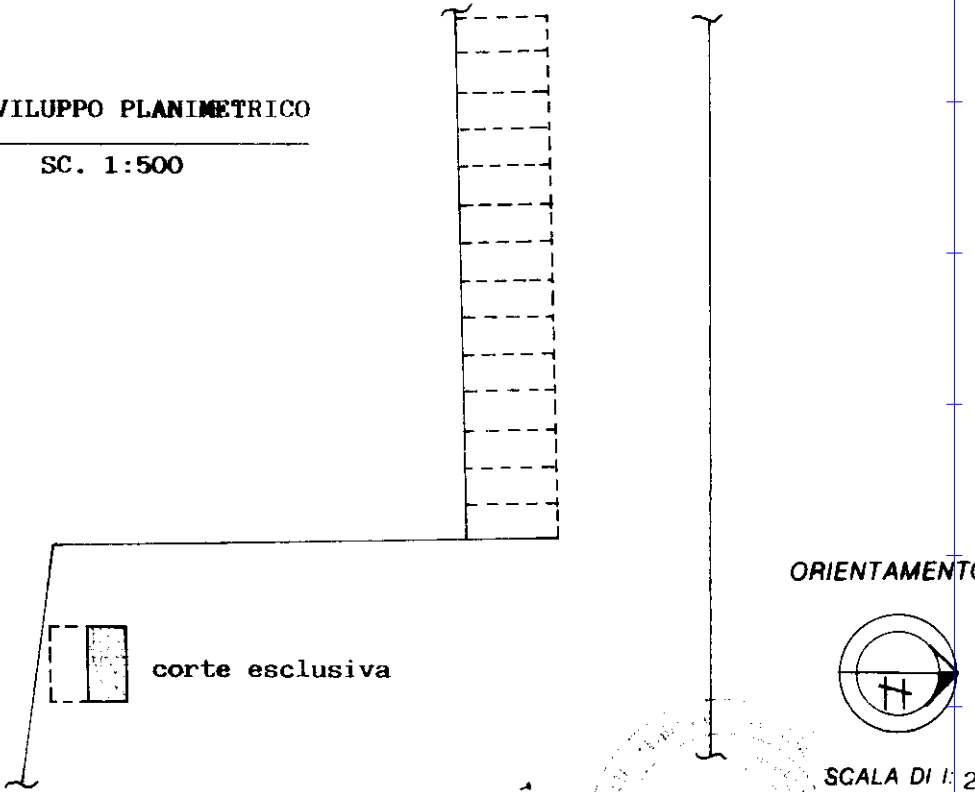

ORIENTAMENTO

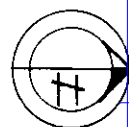

SCALA DI 1:200

Roma - Istituto Poligrafico e Zecca dello Stato - P.V.

linea 01
Catasto dei Fabbricati - Situazione al 16/04/2024 - Comune di LOREO (E689) - < Foglio 39 - Particella 218 - Subalterno 4 >
ARUBAPEC S.P.A. NG CA 3 Serial#: 319984547c70e7cc405b3d136011382

Dichiarazione di N.C.
Ultima planimetria in atti
Denuncia di variazione
Data presentazione: 29/03/1999 - Data: 16/04/2024
Identificativi catastali
Totale schede: 2 - Formato di acquisizione: A4
F. 39
n. 218 sub. 4

RISERVATO ALL'UFFICIO
MAGGIORILE
Firmato DA: [Signature]

MODULARIO
F. rig. rend 497



MINISTERO DELLE FINANZE
DIPARTIMENTO DEL TERRITORIO
CATASTO EDILIZIO URBANO (RDL 13-4-1939, n. 652)

MOD. BN (CEU)

LIRE
500

Planimetria di u.i.u. in Comune di Loreo via Retinella civ. 63

PIANO TERRA

II. 2.70

fabbricato stessa ditta

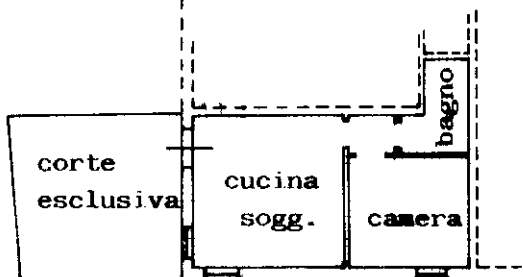

SVILUPPO PLANIMETRICO

SC. 1:500

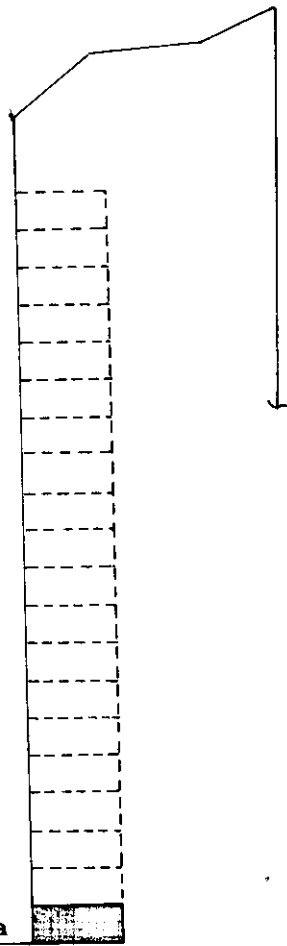

corte esclusiva

ORIENTAMENTO

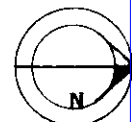

SCALA DI 1:200

Dichiarazione di N.C.
Ultima planimetria in variazione

Data presentazione: 29/03/1999 - Data: 16/04/2024
Totale schede: 39 Formato di acquisizione: A

In. 218 sub. 5

RISERVATO ALL'UFFICIO

invar 01
Catasto dei Fabbricati - Situazione al 16/04/2024 - Comune di LOREO(E689) - < Foglio 39 - Particella 218 - Subalterno 5 >
ARUBAPEC S.P.A. NG CA 3 Serial#: 319984547c70e7cc405b3d136011382
Firmato D[...]



MODULARIO
F. rig. rend 497



MINISTERO DELLE FINANZE
DIPARTIMENTO DEL TERRITORIO
CATASTO EDILIZIO URBANO (RDL 13-4-1939, n. 652)

MOD. **BN** (CEU)

LIRE
500

Planimetria di u.i.u. in Comune di Loreo via Retinella civ. 63

PIANO TERRA

II. 2.70

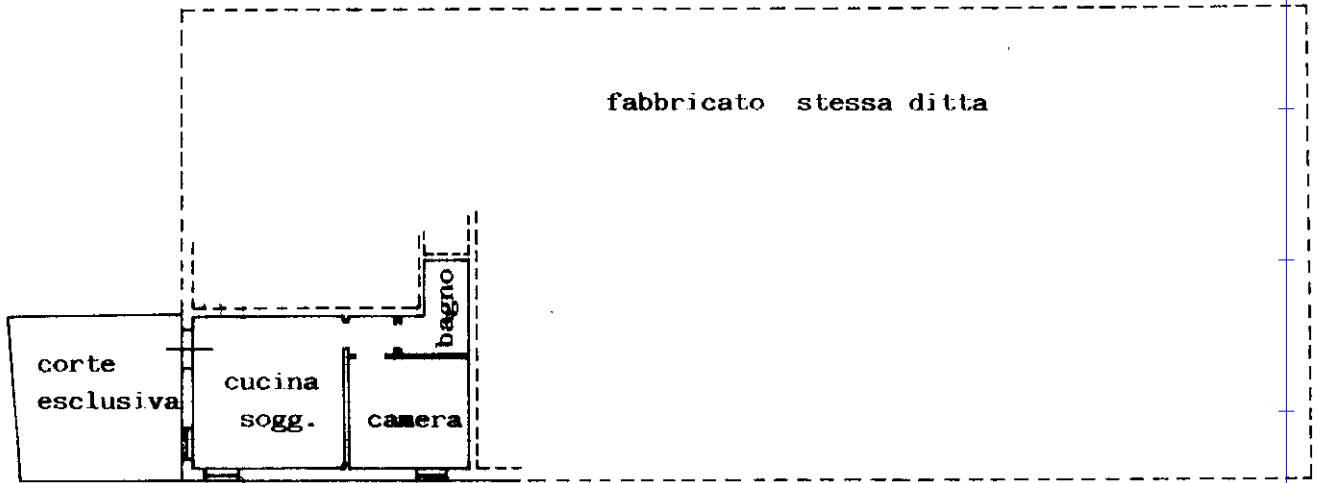

SVILUPPO PLANIMETRICO

SC. 1:500

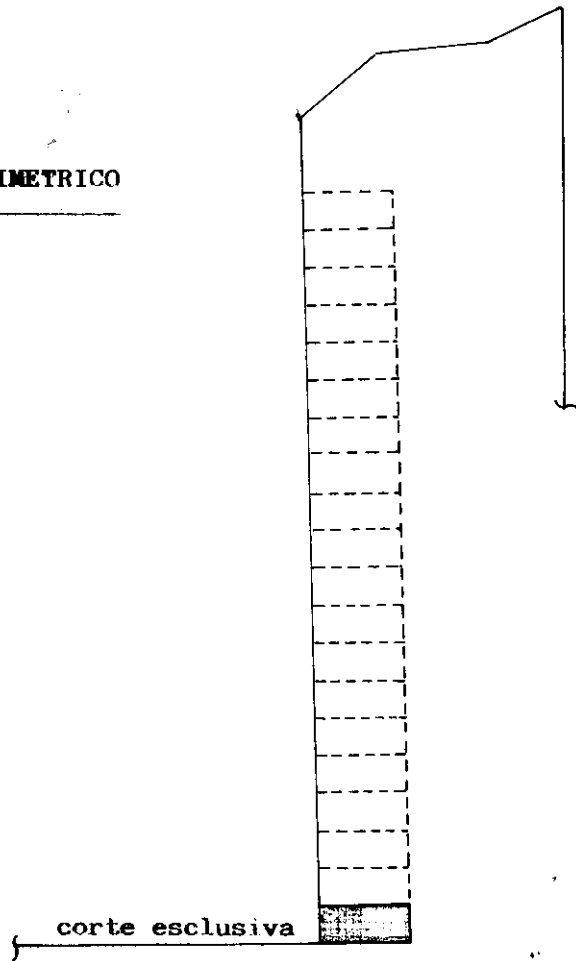

ORIENTAMENTO

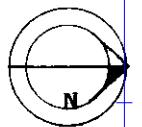

SCALA DI 1:200

Roma - Istituto Poligrafico e Zecca dello Stato - P.V.

linea 01
Catasto dei Fabbricati - Situazione al 16/04/2024 - Comune di LOREO (E689) - < Foglio 39 - Particella 218 - Subalterno 5 >
ARUBAPEC S.P.A. NG CA 3 Serial#: 319984547c70e7cc405b3d136011382

Dichiarazione di N.C.
Ultima planimetria di variazione

RISERVATO ALL'UFFICIO

Data presentazione: 29/03/1999 - Data: 16/04/2024
Identificativi catastali
Totale schede: 39 Formato di acquisizione: A

In. 218 sub. 5

Handwritten signature and date: 16/04/1999



MODULARIO
F rig rend 497



MINISTERO DELLE FINANZE
DIPARTIMENTO DEL TERRITORIO
CATASTO EDILIZIO URBANO (RDL 13-4-1939, n. 652)

MOD. **BN** (CEU)

LIRE
500

Planimetria di u.i.u. in Comune di Loreo via Retinella civ. 65

PIANO TERRA H:2.70

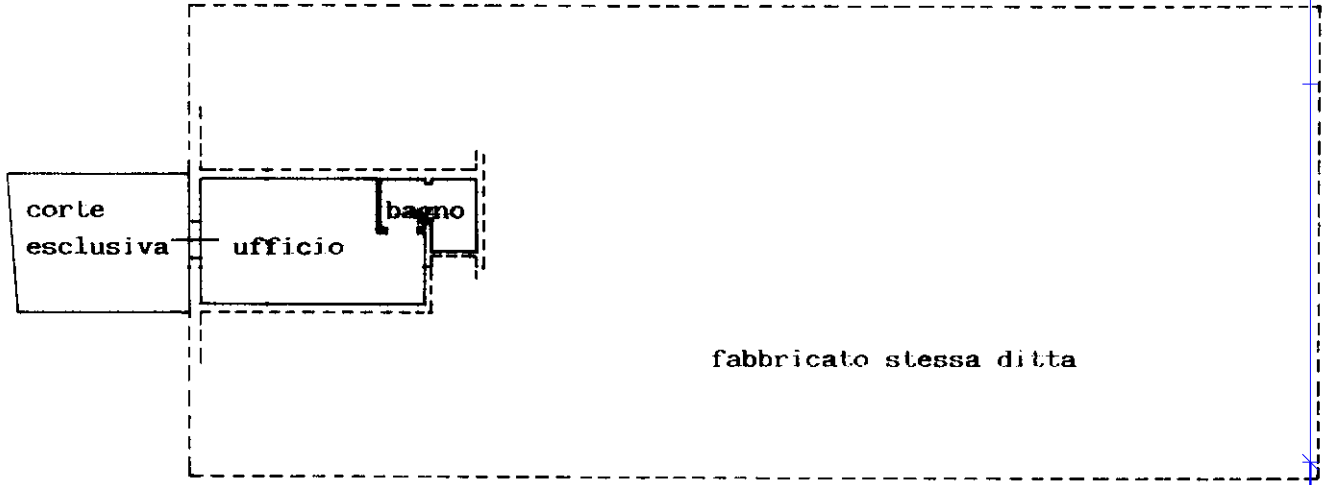

SVILUPPO PLANIMETRICO
SC. 1:500

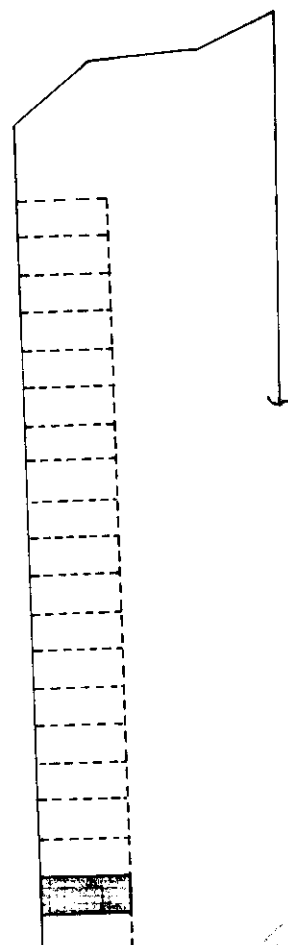

corte esclusiva

ORIENTAMENTO

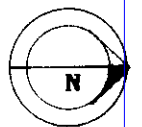

SCALA DI L. 200



RISERVATO ALL'UFFICIO

Dichiarazione di N.C.
Ultima planimetria in atto

Data presentazione: 29/03/1999 - Data: 16/04/2024
Totale schede: 39 Identificativi catastali

n. 218 sub. 6

invar 01
Catasto di Fabbricati - Situazione al 16/04/2024 - Comune di LOREO(E689) - < Foglio 39 - Particella 218 - Subaltemo 6 >
Firmato DA: ARUBAPEC S.P.A. NG CA 3 Serial#: 319984547c70e7cc405b3d136011382



MODULARIO
F rig rend 497



MINISTERO DELLE FINANZE
DIPARTIMENTO DEL TERRITORIO
CATASTO EDILIZIO URBANO (RDL 13-4-1939, n. 652)

MOD. **BN** (CEU)

LIRE
500

Planimetria di u.i.u. in Comune di Loreo via Retinella civ. 65

PIANO TERRA H:2.70

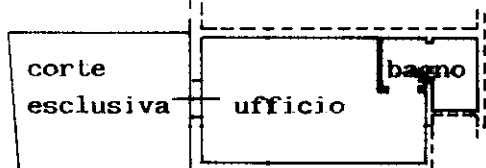

fabbricato stessa ditta

SVILUPPO PLANIMETRICO

SC. 1:500

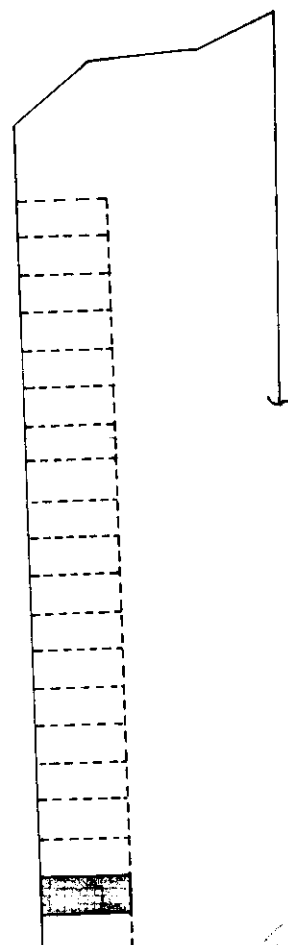

corte esclusiva

ORIENTAMENTO

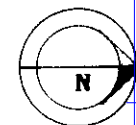

SCALA DI 1:200

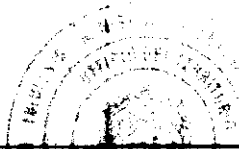

RISERVATO ALL'UFFICIO

Dichiarazione di N.C.
Ultima planimetria in atti

Data presentazione: 29/03/1999 - Data: 16/04/2024
Totale schede: 39 Formati di acquisizione: A

n. 218 sub. 6

linea 01
Catasto di Fabbricati - Situazione al 16/04/2024 - Comune di LOREO(E689) - < Foglio 39 - Particella 218 - Subalterno 6 >
Firmato DA: **PAOLO HILLIARDI** (S. E. F. H. S. E. C. I. D. A. ARUBAPEC S.P.A. NG CA 3 Serial#: 319984547c70e7cc405b3d136011382)

MODULARIO
F. rig. rend. 497



MINISTERO DELLE FINANZE
DIPARTIMENTO DEL TERRITORIO
CATASTO EDILIZIO URBANO (RDL 13-4-1939, n. 652)

MOD. **BN** (CEU)

LIRE
500

Planimetria di u.i.u. in Comune di Loreo via Retinella civ. 67

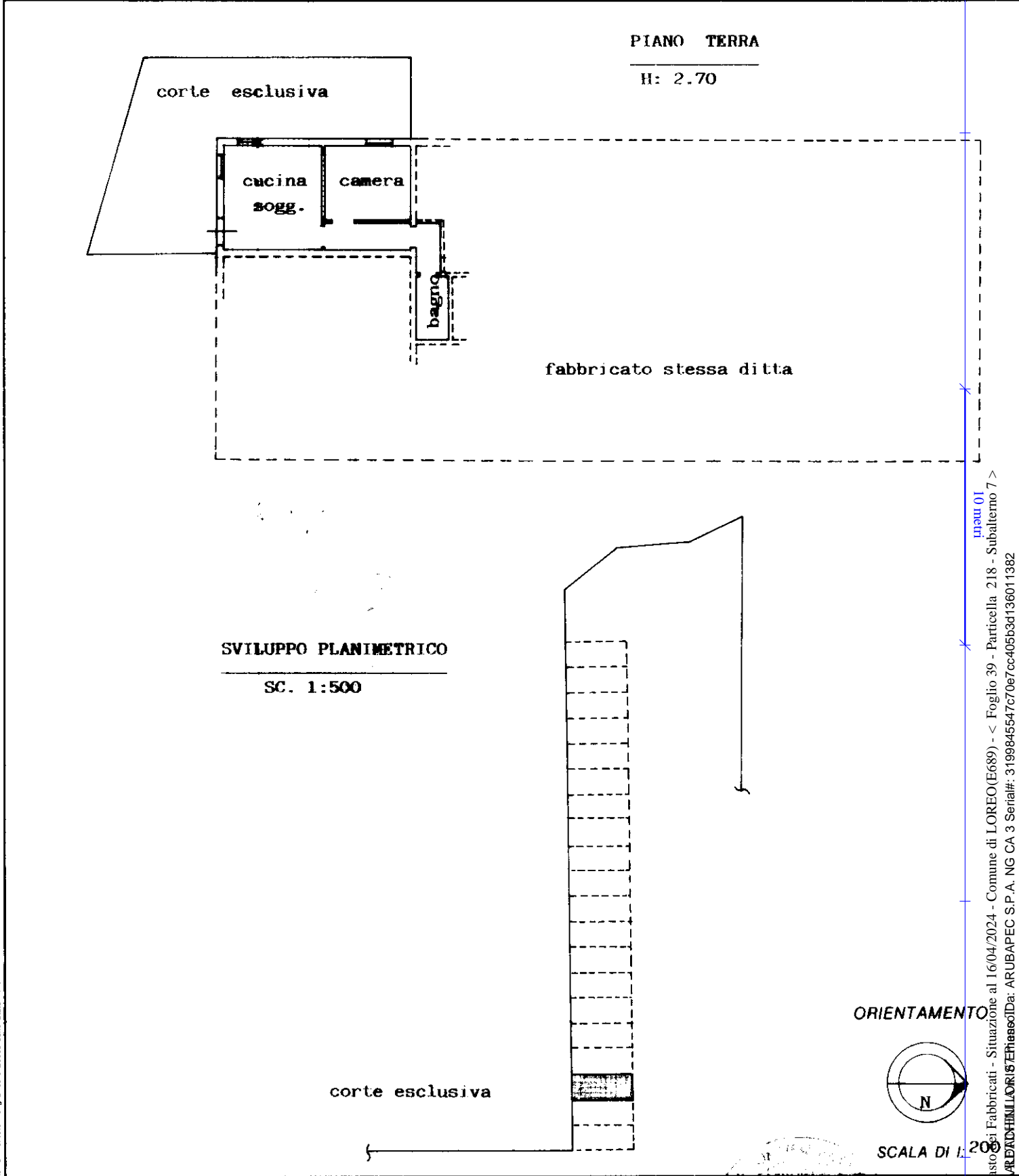

Catasto dei Fabbricati - Situazione al 16/04/2024 - Comune di LOREO(E689) - < Foglio 39 - Particella 218 - Subalterno 7 >
Firmato DA: ARUBAPEC S.P.A. NG CA 3 Serial#: 319984547c70e7cc405b3d136011382

Roma - Istituto Poligrafico e Zecca dello Stato - P.V.

Dichiarazione di N.C.
Ultima planimetria in atti
Denuncia di variazione

Data presentazione: 29/03/1999 - Data: 16/04/2024
Identificativi catastali
Totale schede: 39 Formato di acquisizione: A
F. n. 218 sub 7

RISERVATO ALL'UFFICIO

MODULARIO
F. rig. rend 497



MINISTERO DELLE FINANZE
DIPARTIMENTO DEL TERRITORIO
CATASTO EDILIZIO URBANO (RDL 13-4-1939, n. 652)

MOD. **BN** (CEU)

LIRE
500

Planimetria di u.i.u. in Comune di Loreo via Retinella civ. 67

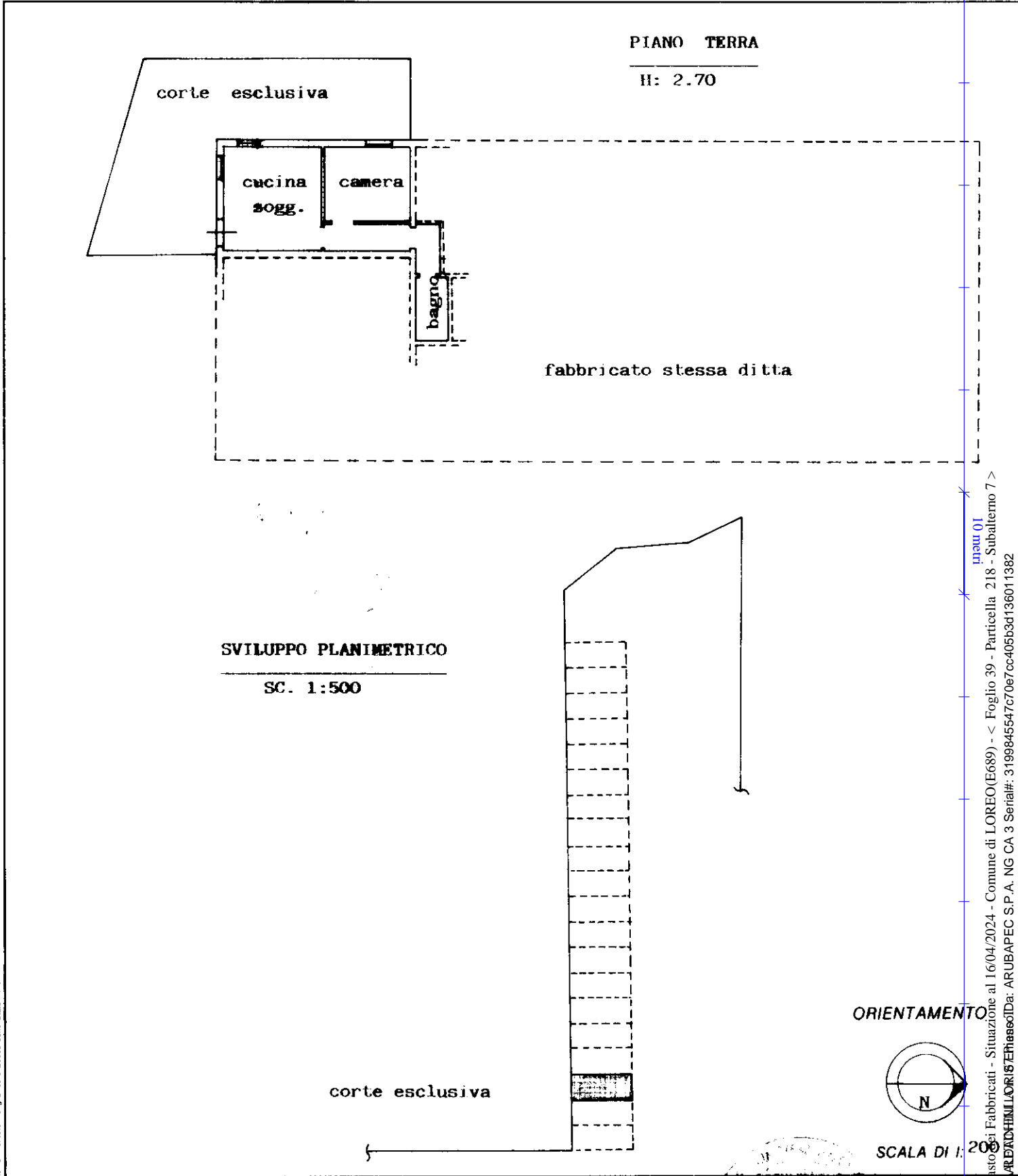

Roma - Istituto Poligrafico e Zecca dello Stato - P.V.

linea 01
Catasto dei Fabbricati - Situazione al 16/04/2024 - Comune di LOREO(E689) - < Foglio 39 - Particella 218 - Subaltemo 7 >
Firmato Digitalmente da ARUBAPEC S.P.A. NG CA 3 Serial#: 319984547c70e7cc405b3d136011382

Dichiarazione di N.C.

Ultima planimetria in atti

Denuncia di variazione

Data presentazione: 29/03/1999 - Data: 16/04/2024

Totale schede: 39 Identificativi catastali

Formato di acquisizione: A

n. 218 sub 7

RISERVATO ALL'UFFICIO

Stamped area with illegible text and a red seal.

MODULARIO
F. rig. rend. 497



MINISTERO DELLE FINANZE
DIPARTIMENTO DEL TERRITORIO
CATASTO EDILIZIO URBANO (RDL 13-4-1939, n. 652)

MOD. **BN** (CEU)

LIRE
500

Planimetria di u.i.u. in Comune di Loreo via Retinella civ. 71

PIANO TERRA

H. 2.70

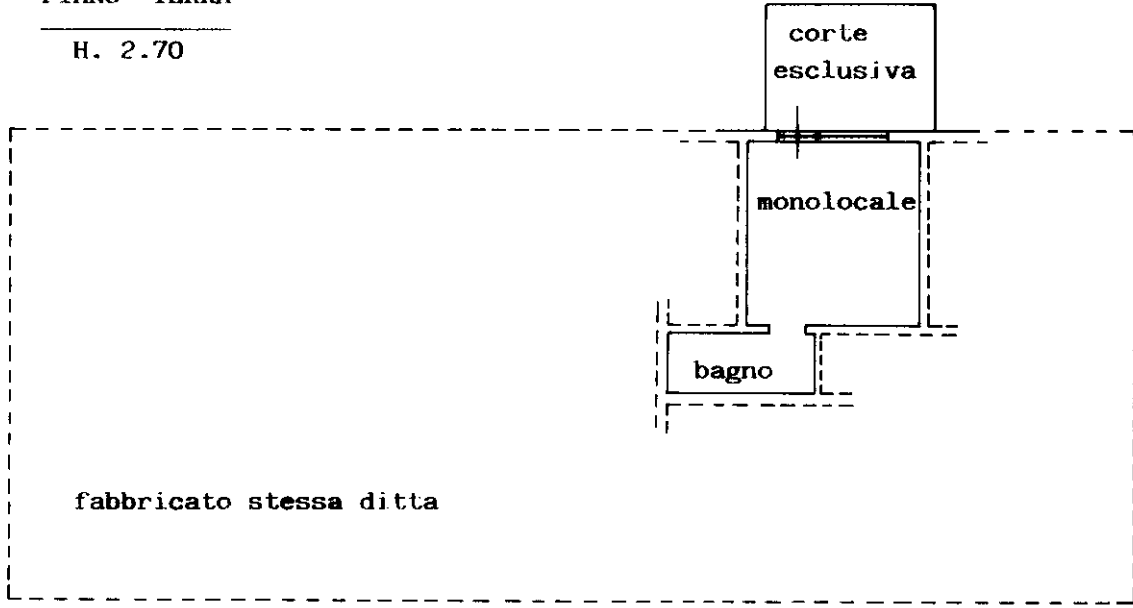

SVILUPPO PLANIMETRICO

SC. 1:500

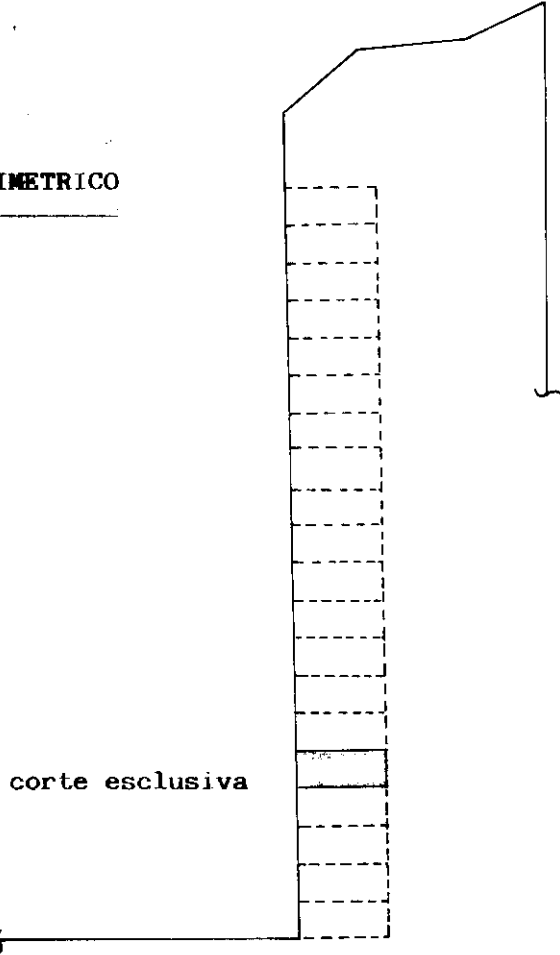

ORIENTAMENTO

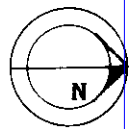

SCALA DI 1:200



CONSERVATO ALL'UFFICIO

Dichiarazione di N.C.

Ultima denuncia di variazione

Data presentazione: 29/03/1999 - Data: 16/04/2024

Totale schede: 239 formato di acquisizione: A

n. 218 sub 9

Catasto di Fabbricati - Situazione al 16/04/2024 - Comune di LOREO(E689) - < Foglio 39 - Particella 218 - Subalterno 9 >
Numero 01
Firmato DA [Signature]

mi 17/125

MODULARIO
F. rig. rend. 497



MINISTERO DELLE FINANZE
DIPARTIMENTO DEL TERRITORIO
CATASTO EDILIZIO URBANO (RDL 13-4-1939, n. 652)

MOD. **BN** (CEU)

LIRE
500

Planimetria di u.i.u. in Comune di Loreo via Retinella civ. 71

PIANO TERRA

H. 2.70

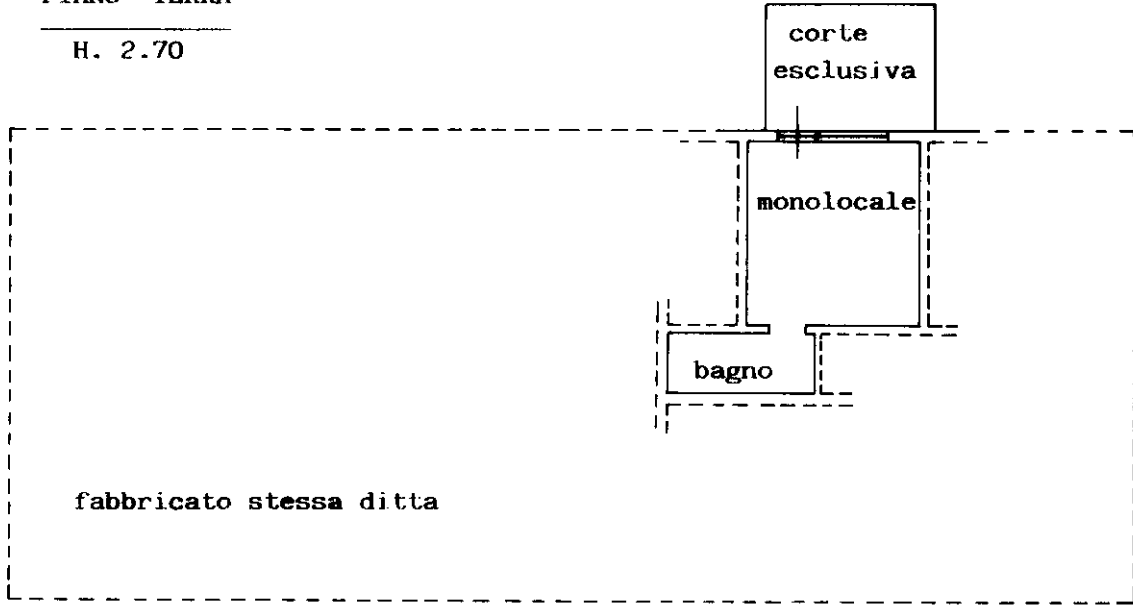

SVILUPPO PLANIMETRICO

SC. 1:500

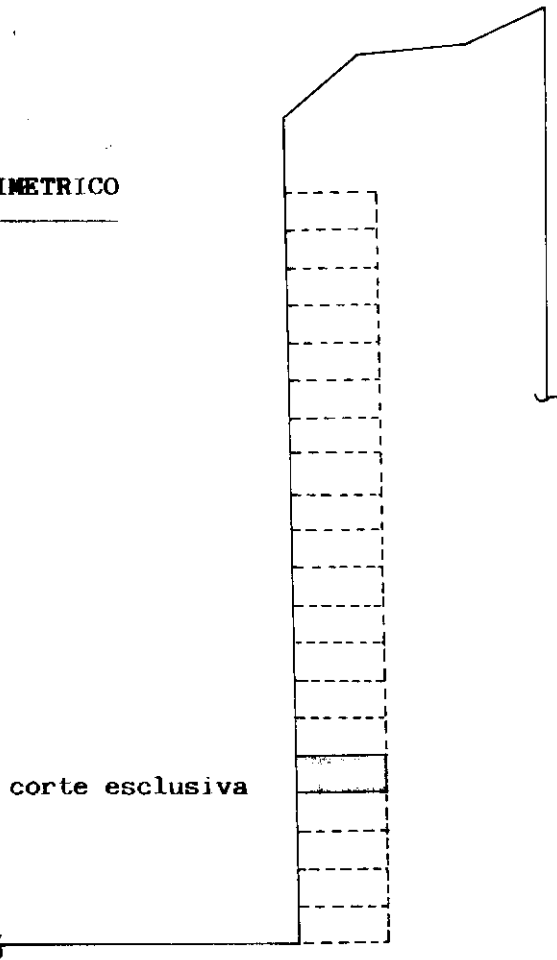

ORIENTAMENTO

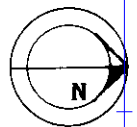

SCALA DI 1:200



CONSERVATO ALL'UFFICIO

Dichiarazione di N.C.
Ultima denuncia di variazione

Data presentazione: 29/03/1999 - Data: 16/04/2024
Totale schede: 239 formato di acquisizione: A
n. 218 sub 9

Catasto Edilizio Urbano - Situazione al 16/04/2024 - Comune di LOREO (E689) - < Foglio 39 - Particella 218 - Subalterno 9 >
Firmato Digitalmente da: ARUBAPEC S.P.A. NG CA 3 Serial#: 319984547c70e7cc405b3d136011382

mi 17/125

MODULARIO
F. rig rend 497



MINISTERO DELLE FINANZE
DIPARTIMENTO DEL TERRITORIO
CATASTO EDILIZIO URBANO (RDL 13-4-1939, n. 652)

MOD. BN (CEU)

LIRE
500

Planimetria di u.i.u. in Comune di Loreo via Retinella civ. 73

PIANO TERRA

H: 2.70

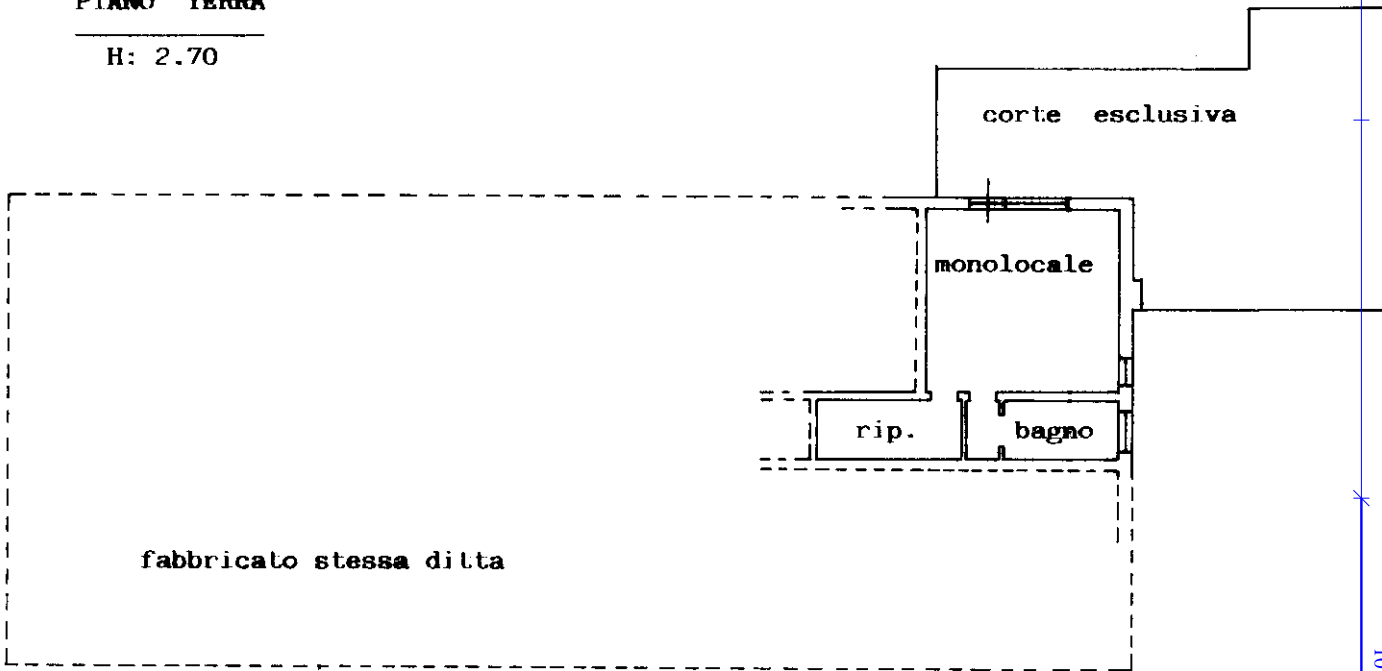

SVILUPPO PLANIMETRICO

SC. 1:500

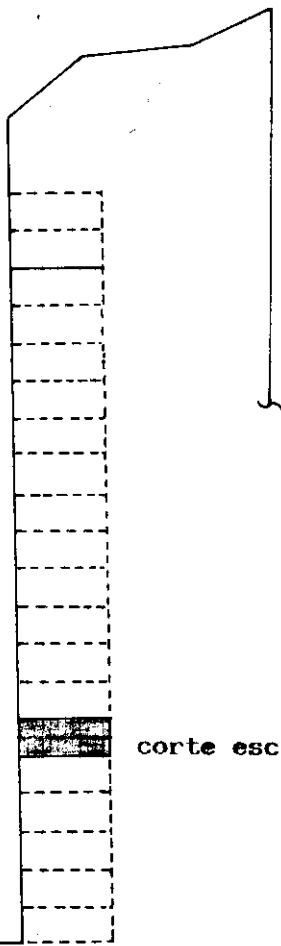

ORIENTAMENTO

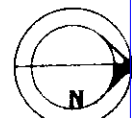

SCALA DI 1:200

RESERVATO ALL'UFFICIO

Dichiarazione di N.C.
Ultima planimetria in variazione

Data presentazione: 29/03/1999 - Data: 16/04/2024
Identificativi catastali
Totale schede: 239 formato di acquisizione: A

In. 218 sub. 10

Catasto dei Fabbricati - Situazione al 16/04/2024 - Comune di LOREO (E689) - < Foglio 39 - Particella 218 - Subalterno 10 >
ARUBAPEC S.P.A. NG CA 3 Serial#: 319984547c70e7cc405b3d136011382
Firmato Digitalmente da ARUBAPEC S.P.A. NG CA 3 Serial#: 319984547c70e7cc405b3d136011382



MODULARIO
F. rig. rend 497



MINISTERO DELLE FINANZE
DIPARTIMENTO DEL TERRITORIO
CATASTO EDILIZIO URBANO (RDL 13-4-1939, n. 652)

MOD. **BN** (CEU)

LIRE
500

Planimetria di u.i.u. in Comune di Loreo via Retinella civ. 73

PIANO TERRA

H: 2.70

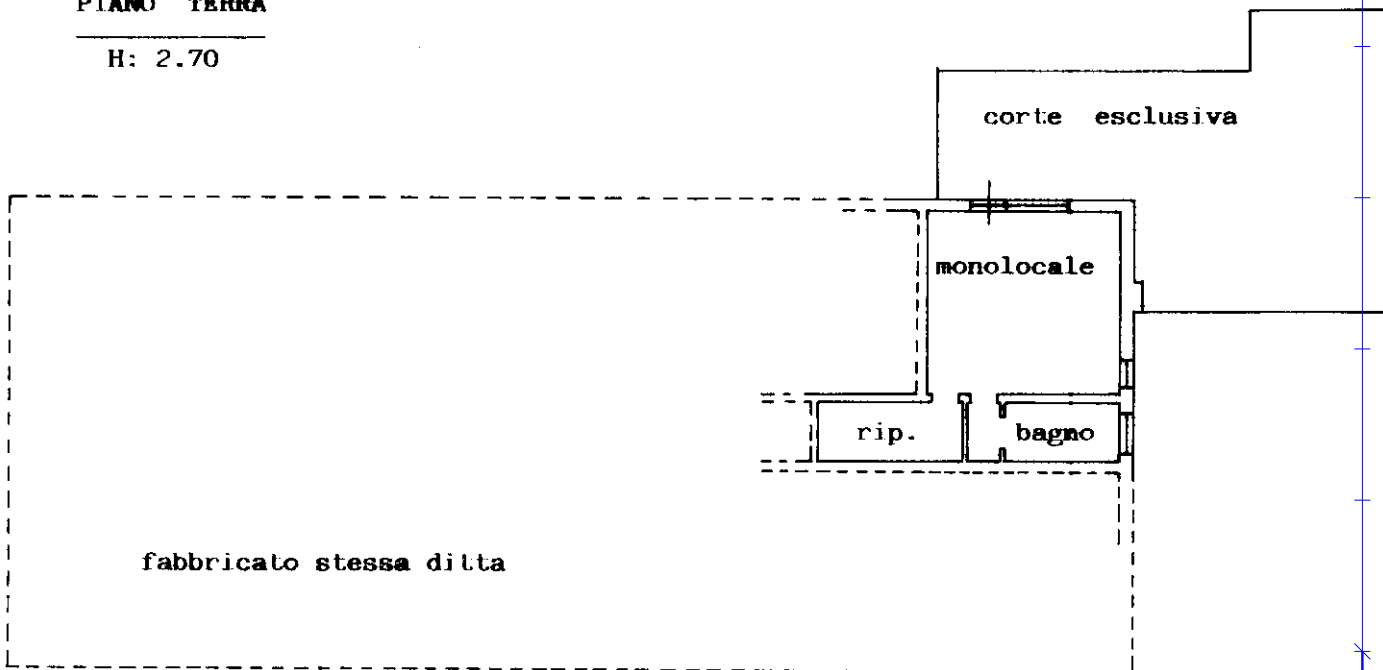

SVILUPPO PLANIMETRICO

SC. 1:500

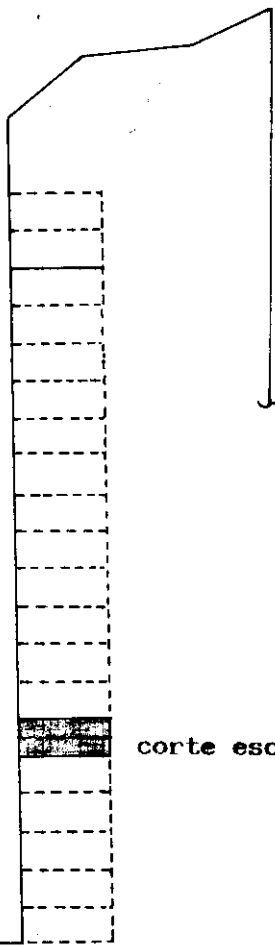

ORIENTAMENTO

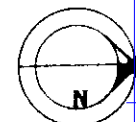

SCALA DI 1:200

RESERVATO ALL'UFFICIO

Dichiarazione di N.C.
Ultima planimetria in variazione

Data presentazione: 29/03/1999 - Data: 16/04/2024
Identificativi catastali
Totale schede: 239 formato di acquisizione: A

In. 218 sub. 10

linea 01
Catasto dei Fabbricati - Situazione al 16/04/2024 - Comune di LOREO (E689) - < Foglio 39 - Particella 218 - Subalterno 10 >
ARUBAPEC S.P.A. NG CA 3 Serial#: 319984547c70e7cc405b3d136011382



MODULARIO
F. rig. rend. 487



MINISTERO DELLE FINANZE
DIPARTIMENTO DEL TERRITORIO

MOD. BN (CEU)

CATASTO EDILIZIO URBANO (RDL 13-4-1939, n. 652)



Planimetria di u.i.u. in Comune di Loreo via Retinella civ. 75 A

PIANO PRIMO

H: 2.70

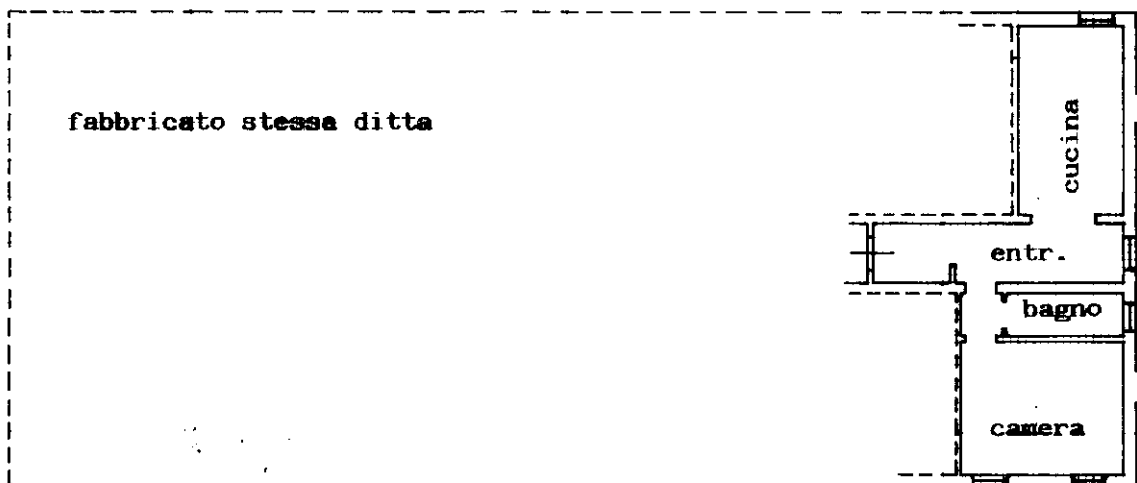

SVILUPPO PLANIMETRICO

SC. 1:500

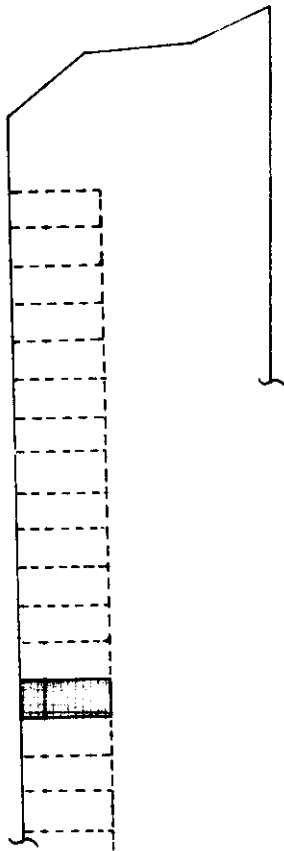

corte esclusiva

ORIENTAMENTO

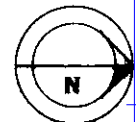

SCALA DI 1: 200

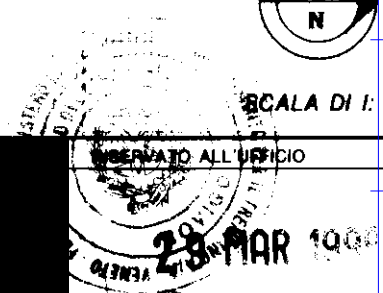

linea 01
Catasto di Fabbricati - Situazione al 16/04/2024 - Comune di LOREO (E689) - < Foglio 39 - Particella 218 - Subalterno 11 >
Firma: P. B. D. N. H. M. L. O. R. I. S. E. I. F. S. S. O. C. A. P. A. R. M. B. I. A. P. E. C. S. P. A. NG CA 3 Serial#: 319984547c70e7cc405b3d136011382

Ultima Denuncia di variazione

Data presentazione: 29/03/1999 - Data: 16/04/2024

Totale schede: 39 Formato di acquisizione: A

n. 218 sub. 11



MODULARIO
F. rig. rend. 497



MINISTERO DELLE FINANZE
DIPARTIMENTO DEL TERRITORIO
CATASTO EDILIZIO URBANO (RDL 13-4-1939, n. 652)

MOD. **BN** (CEU)

IRF
200

Planimetria di u.i.u. in Comune di Loreo via Retinella CIV. 75 B

PIANO PRIMO

H: 2.70

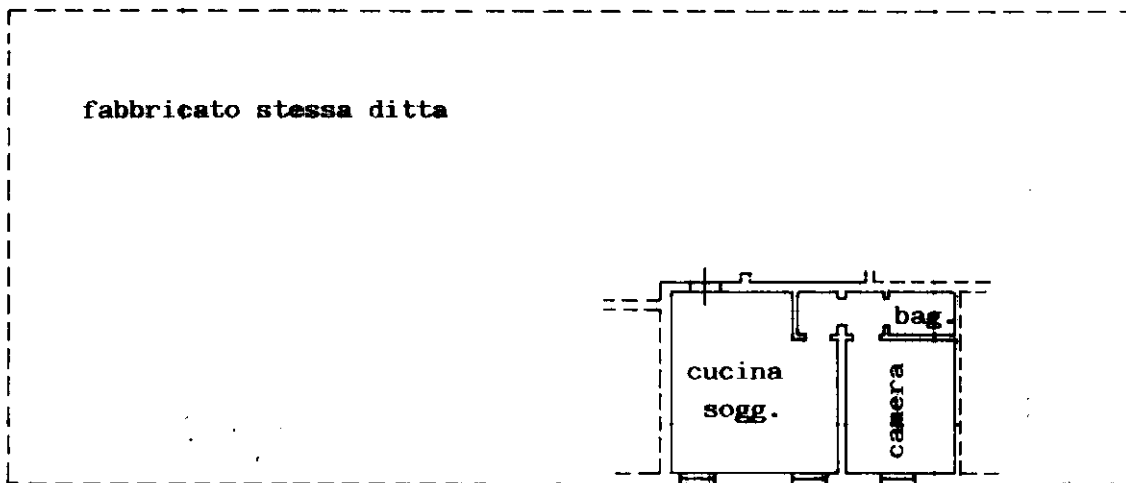

SVILUPPO PLANIMETRICO

SC. 1:500

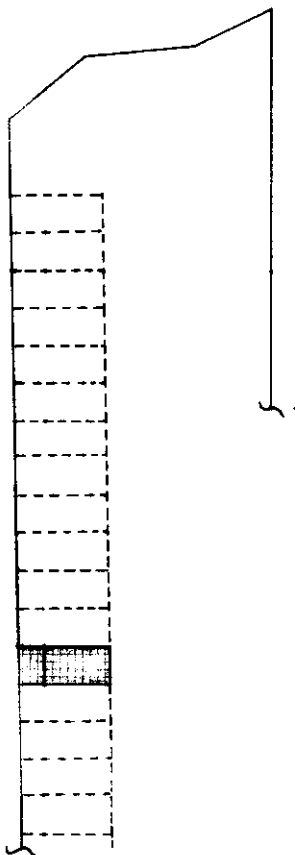

corte esclusiva

ORIENTAMENTO

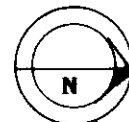

SCALA DI 1:200

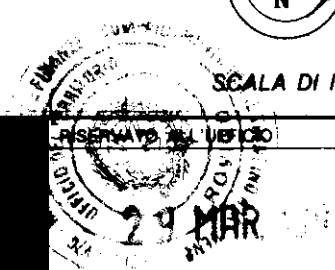

invar 01
Catasto di Fabbricati - Situazione al 16/04/2024 - Comune di LOREO(E689) - < Foglio 39 - Particella 218 - Subalterno 12 >
Firmato Digitalmente da: PIRMBAPPEC S.P.A. NG CA 3 Serial#: 319984547c70e7cc405b3d136011382

Dichiarazione di N.C.
Ultima denuncia di variazione

Data presentazione: 29/03/1999 - Data: 16/04/2024
Totale schede: 39 Formato di acquisizione:
n. 218 sub. 12

21-71-159

MODULARIO
F. rig. rend. 497



MINISTERO DELLE FINANZE
DIPARTIMENTO DEL TERRITORIO
CATASTO EDILIZIO URBANO (RDL 13-4-1939, n. 652)

MOD. **BN** (CEU)

REF
200

Planimetria di u.i.u. in Comune di Loreo via Retinella CIV. 75 B

PIANO PRIMO

H: 2.70

fabbricato stessa ditta

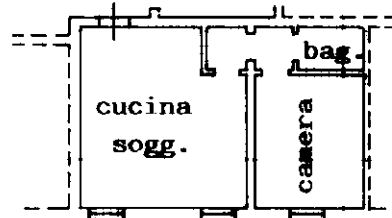

SVILUPPO PLANIMETRICO

SC. 1:500

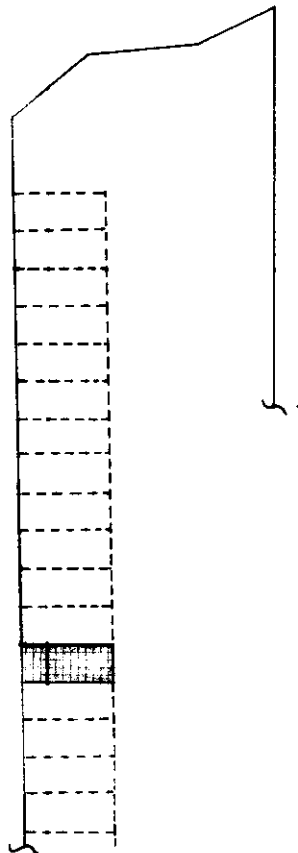

corte esclusiva

ORIENTAMENTO

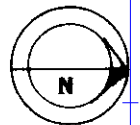

SCALA DI 1: 200

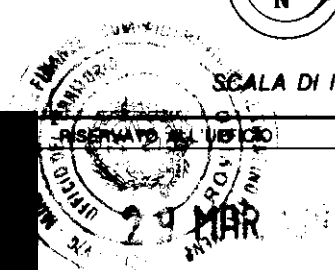

Catasto di Fabbricati - Situazione al 16/04/2024 - Comune di LOREO (E689) - < Foglio 39 - Particella 218 - Subalterno 12 >
PUBBLICAZIONE INFORMATICA
Firmato Digitalmente da: PIRMBASPEC S.P.A. NG CA 3 Serial#: 319984547c70e7cc405b3d136011382

Dichiarazione di N.C.

Ultima denuncia di variazione

Data presentazione: 29/03/1999 - Data: 16/04/2024

Totale schede: 39 Formato di acquisizione: A

n. 218 sub. 12

2017.11.159

MODULARIO
F. rig. rend. 487



MINISTERO DELLE FINANZE
DIPARTIMENTO DEL TERRITORIO
CATASTO EDILIZIO URBANO (RDL 13-4-1939, n. 652)

MOD. **BN** (CEU)

IRF
200

Planimetria di u.i.u. in Comune di...Loreo..... via Retinella..... civ. 75 C

PIANO PRIMO

H: 2.70

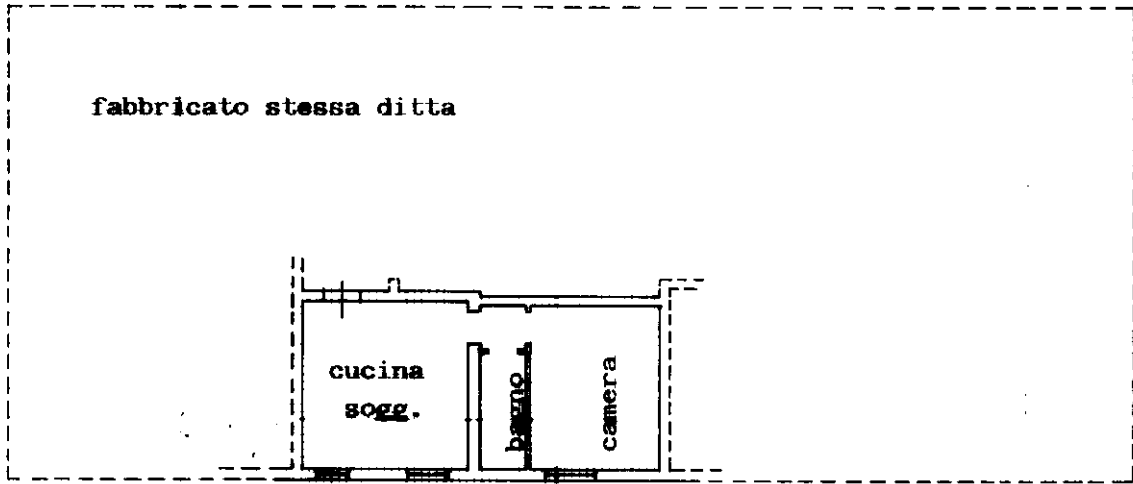

SVILUPPO PLANIMETRICO

Sc. 1:500

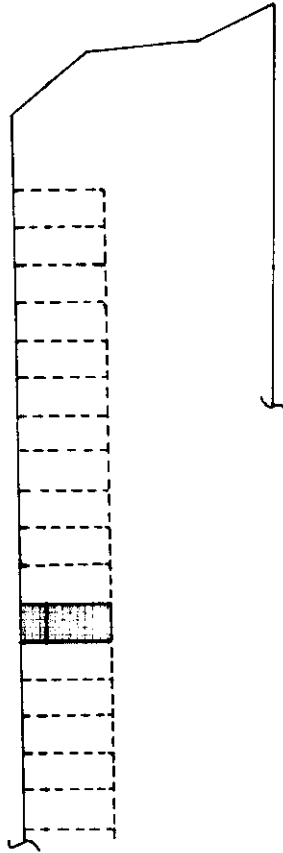

corte esclusiva

ORIENTAMENTO

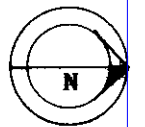

SCALA DI 1:200



Roma - Istituto Poligrafico e Zecca dello Stato - P.V.

invar 01
Catasto Edilizio Urbano - Fabbricati - Situazione al 16/04/2024 - Comune di LOREO (E689) - < Foglio 39 - Particella 218 - Subalterno 13 >
Firmato Digitalmente da: PIRMBAPPEC S.P.A. NG CA 3 Serial#: 319984547c70e7cc405b3d136011382

Dichiarazione di N.C.
Ultima denuncia di variazione

Data presentazione: 29/03/1999 - Data: 16/04/2024
Identificativi catastali
Totale schede 39 Formato di acquisizione: A
n. 218 sub. 13

mai H. 173

MODULARIO
F. rig. rend. 487



MINISTERO DELLE FINANZE
DIPARTIMENTO DEL TERRITORIO
CATASTO EDILIZIO URBANO (RDL 13-4-1939, n. 652)

MOD. **BN** (CEU)

IRF
200

Planimetria di u.i.u. in Comune di Loceo via Retinella civ. 75 C

PIANO PRIMO

H: 2.70

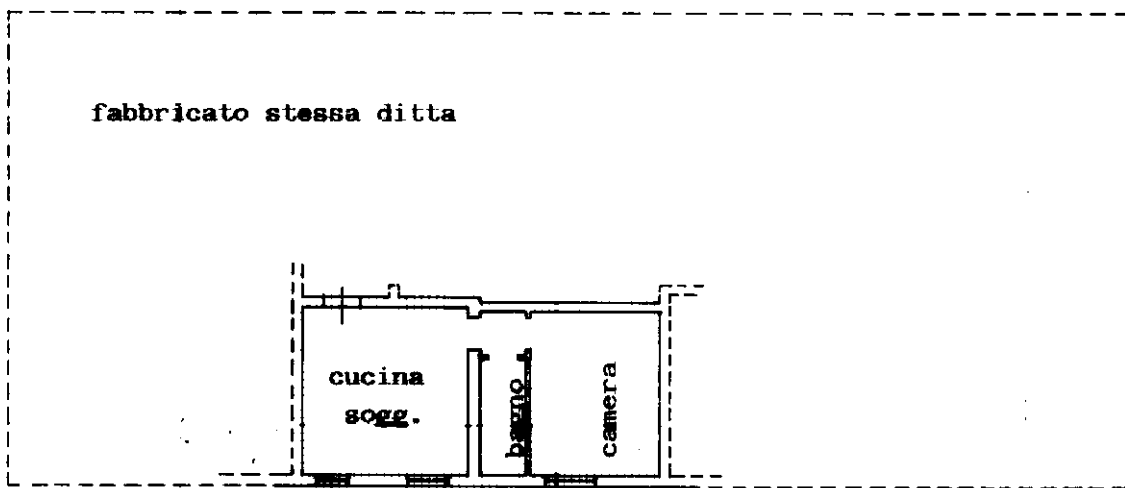

SVILUPPO PLANIMETRICO

Sc. 1:500

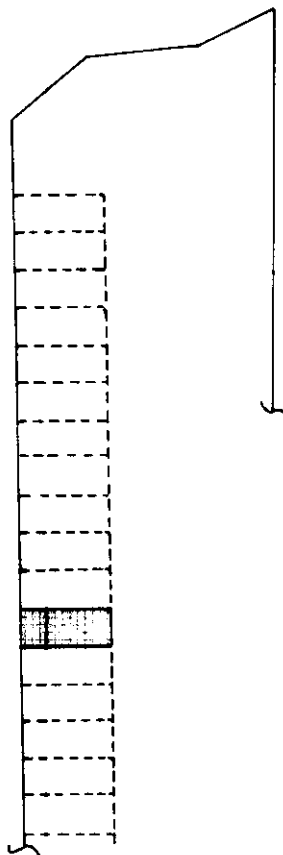

ORIENTAMENTO

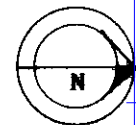

SCALA DI 1: 200



linea 01
Catasto Edilizio Urbano - Situazione al 16/04/2024 - Comune di LOREO (E689) - < Foglio 39 - Particella 218 - Subalterno 13 >
Firmato Digitalmente da **PIRELLA GÖTTSCHE LOWE** (S. P. A. NG CA 3 Serial#: 319984547c70e7cc405b3d136011382)

Dichiarazione di N.C.
Ultima denuncia di variazione

Data presentazione: 29/03/1999 - Data: 16/04/2024
Identificativi catastali
Totale schede **39** Formato di acquisizione:
n. **218** sub. **13**

mi H. 173

MODULARIO
F. rig. rend. 487



MINISTERO DELLE FINANZE
DIPARTIMENTO DEL TERRITORIO
CATASTO EDILIZIO URBANO (RDL 13-4-1939, n. 652)

MOD. **BN** (CEU)

IRF
200

Planimetria di u.i.u. in Comune di Loreo..... via Retinella..... civ. 75 D

PIANO PRIMO

H: 2.70

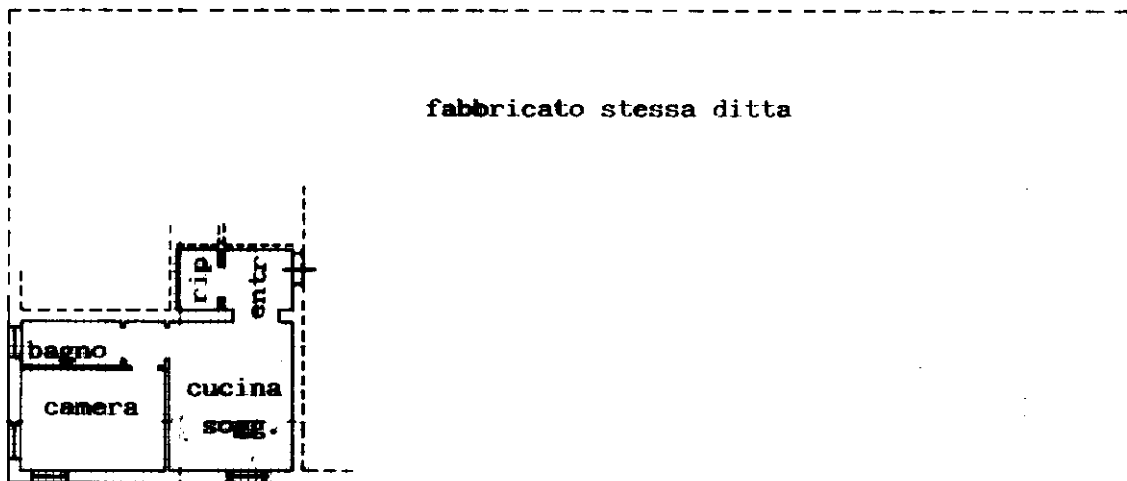

SVILUPPO PLANIMETRICO

SC. 1:500

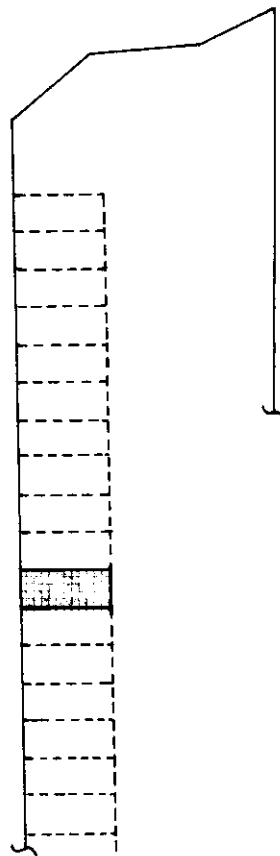

corte esclusiva

ORIENTAMENTO



SCALA DI 1:200

Stamp and official seal of the office, including the date **29 MAR 2002** and the text **RISEGNATO ALL'UFFICIO**. There is a handwritten number **1154** at the bottom.

invar 01
Catasto dei Fabbricati - Situazione al 16/04/2024 - Comune di LOREO(E689) - < Foglio 39 - Particella 218 - Subalterno 14 >
PUBBLICAZIONE DEL PIANO DI REGOLAMENTO DEL CATASTO EDILIZIO URBANO
FIRMATO DAL DIRETTORE DEL CATASTO EDILIZIO URBANO
Firmato D. [Signature]

Dichiarazione di N.C.
Ultima denuncia di variazione

Data presentazione: 29/03/1999 - Data: 16/04/2024
Totale schede: 39 Formato di acquisizione: A
n. 218 sub. 14

MODULARIO
F. rig. rend. 487



MINISTERO DELLE FINANZE
DIPARTIMENTO DEL TERRITORIO
CATASTO EDILIZIO URBANO (RDL 13-4-1939, n. 652)

MOD. **BN** (CEU)

IRF
200

Planimetria di u.i.u. in Comune di Loreo..... via Retinella..... civ. 75 D

PIANO PRIMO

H: 2.70

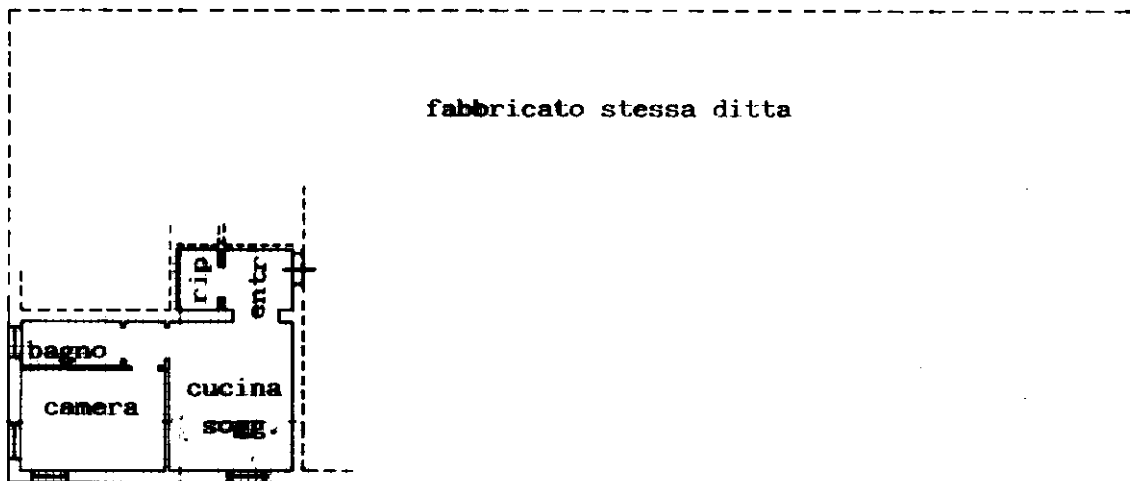

SVILUPPO PLANIMETRICO

SC. 1:500

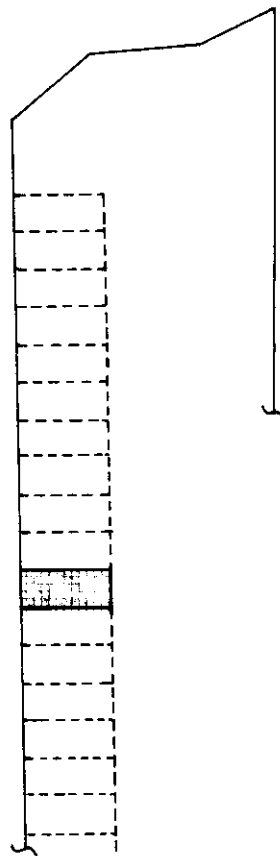

ORIENTAMENTO

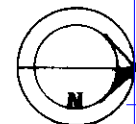

SCALA DI I: 200

Stamp and signature area containing a circular stamp, the text "RISERVATO ALL'UFFICIO", a date stamp "29 MAR 2002", and a handwritten signature "1159".

invar 01
Catasto dei Fabbricati - Situazione al 16/04/2024 - Comune di LOREO(E689) - < Foglio 39 - Particella 218 - Subalterno 14 >
PUBBLICAZIONE INFORMATICA PER IL SISTEMA CAD - PIRELLA GÖTTSCHE LOWE S.P.A. NG CA 3 Serial#: 319984547c70e7cc405b3d136011382

Dichiarazione di N.C.
Ultima denuncia di variazione
Data presentazione: 29/03/1999 - Data: 16/04/2024
Totale schede: 39 Formato di acquisizione: A
n. 218 sub. 14

MODULARIO
F. rig. rend. 487



MINISTERO DELLE FINANZE
DIPARTIMENTO DEL TERRITORIO
CATASTO EDILIZIO URBANO (RDL 13-4-1939, n. 652)

MOD. **BN** (CEU)



Planimetria di u.i.u. in Comune di Loreo via Retinella civ. 75 E

PIANO PRIMO

H: 2.70

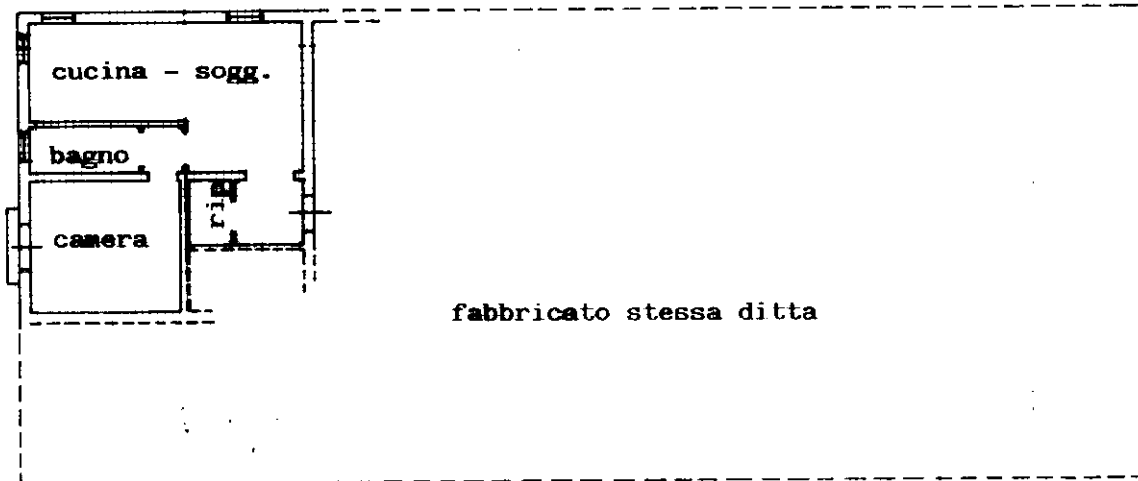

SVILUPPO PLANIMETRICO

SC. 1:500

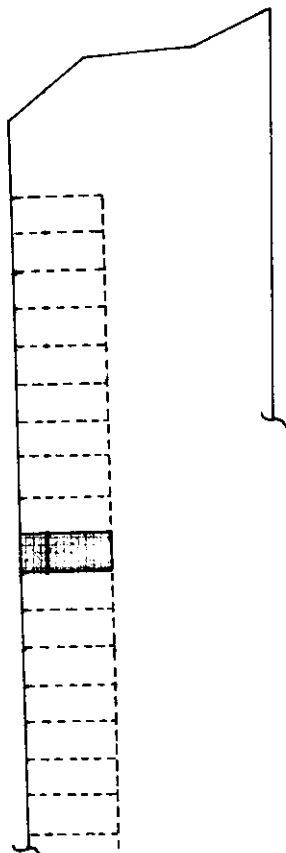

corte esclusiva

ORIENTAMENTO

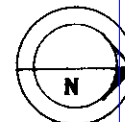

SCALA DI 1:200

RISERVATO ALL'UFFICIO

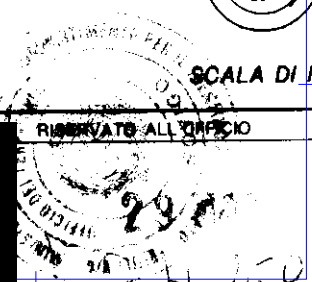

Ultima planimetria in atti
Dichiarazione di N.C.
Denuncia di variazione

Data presentazione: 29/03/1999 - Data: 16/04/2024

Totale schede: 39 Identificativi catastali

F. n. 218 sub. 15

invar 01
Catasto dei Fabbricati - Situazione al 16/04/2024 - Comune di LOREO(E689) - < Foglio 39 - Particella 218 - Subalterno 15 >
Firmato Digitalmente da: **PAOLO HEMILIO RISERVA** PEC S.P.A. NG CA 3 Serial#: 319984547c70e7cc405b3d136011382



MODULARIO
F. rig. rend. 487



MINISTERO DELLE FINANZE
DIPARTIMENTO DEL TERRITORIO
CATASTO EDILIZIO URBANO (RDL 13-4-1939, n. 652)

MOD. **BN** (CEU)



Planimetria di u.i.u. in Comune di Loreo via Retinella CIV. 75 E

PIANO PRIMO

H: 2.70

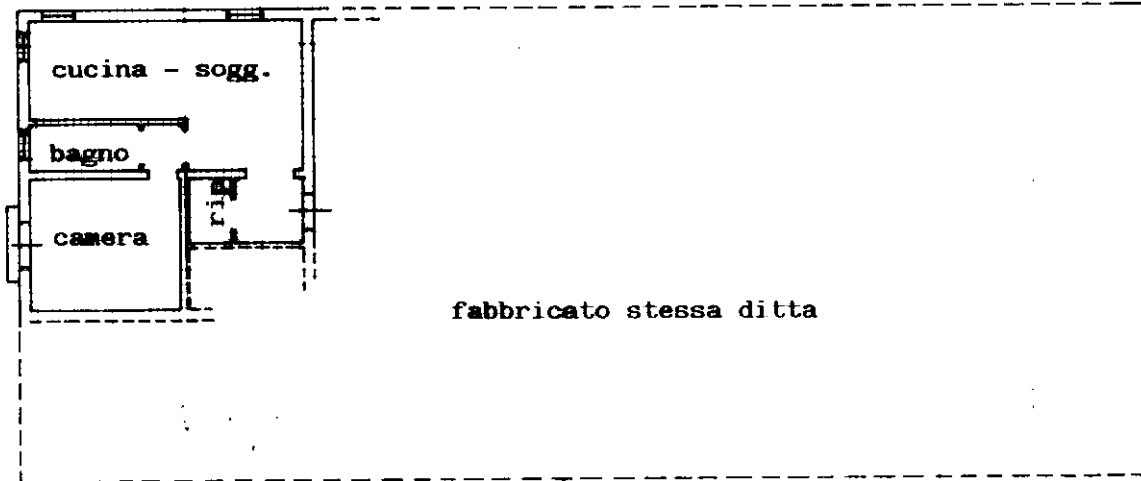

SVILUPPO PLANIMETRICO

SC. 1:500

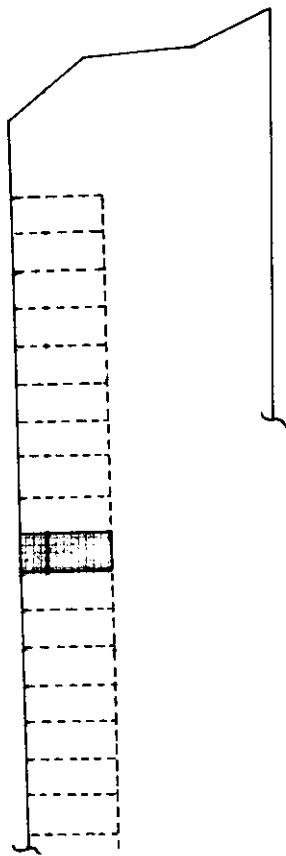

corte esclusiva

ORIENTAMENTO

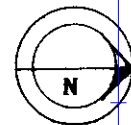

SCALA DI 1:200

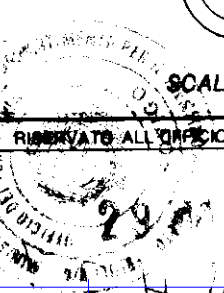

Roma - Istituto Poligrafico e Zecca dello Stato - P.V.

linea 01
Catasto dei Fabbricati - Situazione al 16/04/2024 - Comune di LOREO (E689) - < Foglio 39 - Particella 218 - Subalterno 15 >
Firmato Digitalmente da: **PAOLO HAMILTON** (C.F. 319984547c70e7cc405b3d136011382)

Dichiarazione di N.C.
Ultima planimetria in atti
Denuncia di variazione
Data presentazione: 29/03/1999 - Data: 16/04/2024
Totale schede: 39
Identificativi catastali
F.
n. 218 sub. 15

29/03/1999
PAOLO HAMILTON

MODULARIO
F. rig. rend. 497



MINISTERO DELLE FINANZE
DIPARTIMENTO DEL TERRITORIO
CATASTO EDILIZIO URBANO (RDL 13-4-1939, n. 652)

MOD. **BN** (CEU)

LIRF
200

Planimetria di u.i.u. in Comune di Loreo via Retinella civ. 75 F

PIANO PRIMO

H: 2.70

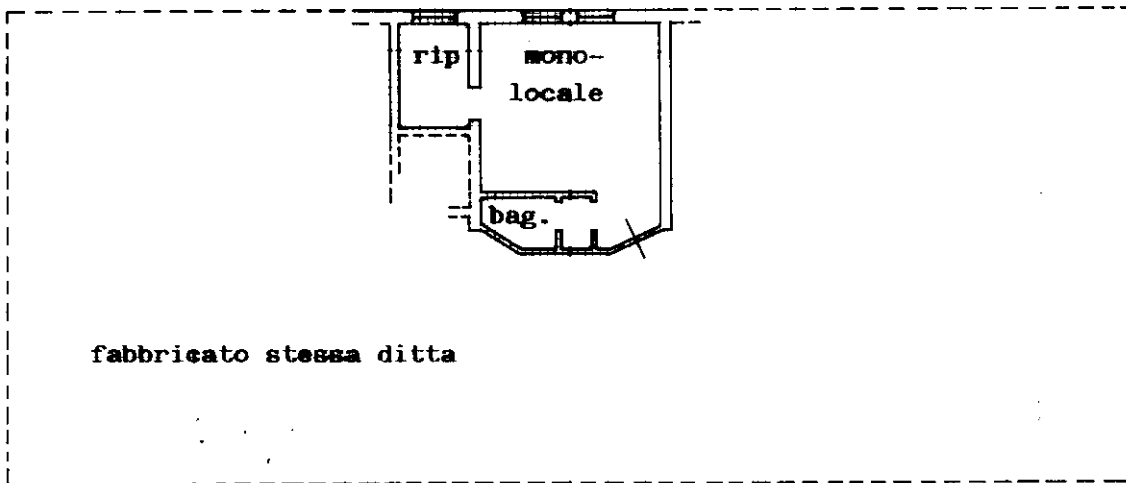

SVILUPPO PLANIMETRICO

SC. 1:500

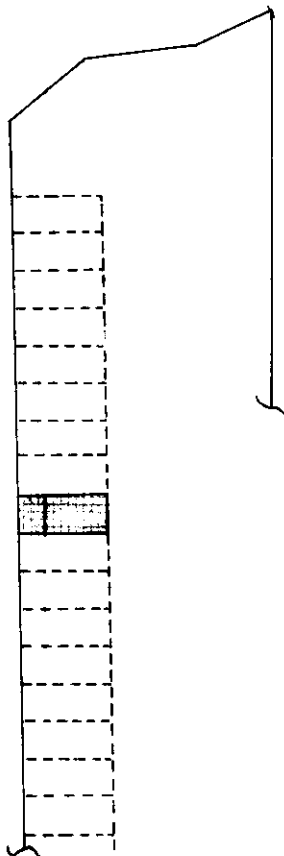

ORIENTAMENTO

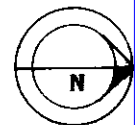

SCALA DI 1: 200

Dichiarazione di N.C.
Ultima denuncia di variazione

RISERVATO ALL'UFFICIO

Data presentazione: 29/03/1999 - Data: 15/04/2024
Totale schede: 239 formato di acquisizione:
n. 218 sub. 16

2
wf 11.159

invar 01
Catasto di Fabbricati - Situazione al 15/04/2024 - Comune di LOREO(E689) - < Foglio 39 - Particella 218 - Subalterno 16 >
Firmato Digitalmente da: PARDONHILLI ORISSEFRASSO DE: PARTICELLA P.E.C. S.P.A. NG CA 3 Serial#: 319984547c70e7cc405b3d136011382

MODULARIO
F. rig. rend. 497



MINISTERO DELLE FINANZE
DIPARTIMENTO DEL TERRITORIO
CATASTO EDILIZIO URBANO (RDL 13-4-1939, n. 652)

MOD. **BN** (CEU)

IIRF
200

Planimetria di u.i.u. in Comune di Loreo via Retinella civ. 75 F

PIANO PRIMO

H: 2.70

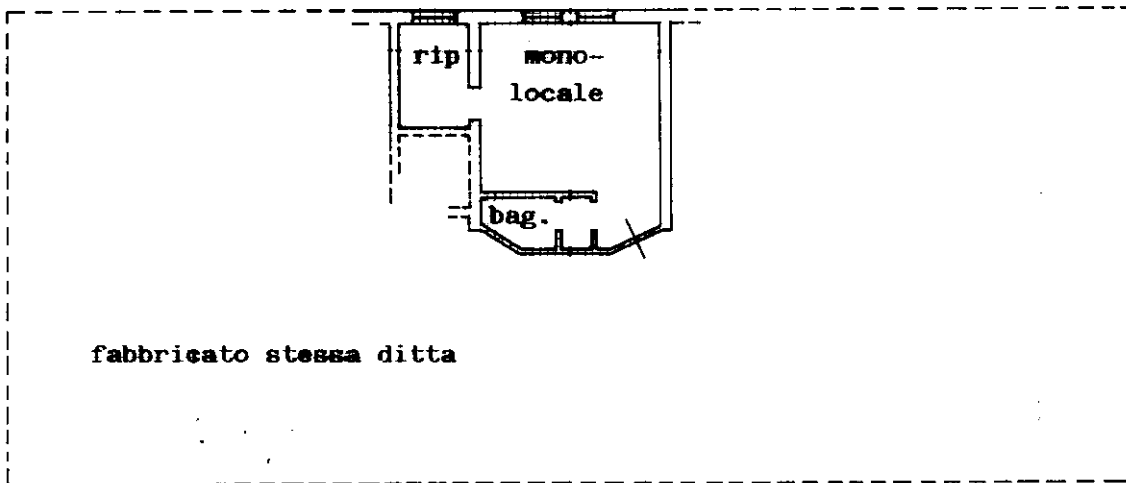

SVILUPPO PLANIMETRICO

SC. 1:500

corte esclusiva

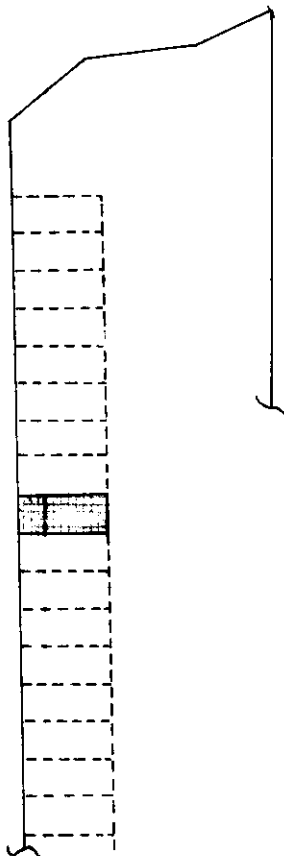

ORIENTAMENTO

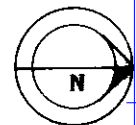

SCALA DI 1: 200

RISERVATO ALL'UFFICIO

Dichiarazione di N.C.
Denuncia di variazione

Data presentazione: 29/03/1999 - Data: 15/04/2024
Totale schede: 239 formato di acquisizione: A

n. 218 sub. 16

linea 01
Catasto di Fabbricati - Situazione al 15/04/2024 - Comune di LOREO(E689) - < Foglio 39 - Particella 218 - Subalterno 16 >
Firmato Digitalmente da: PARDONHILLI/DIRISSE/FRASSON/DE/PARTICELLA/PEC S.P.A. NG CA 3 Serial#: 319984547c70e7cc405b3d136011382

2
wf 11.159

MODULARIO
F. rig. rend. 487



MINISTERO DELLE FINANZE
DIPARTIMENTO DEL TERRITORIO
CATASTO EDILIZIO URBANO (RDL 13-4-1939, n. 652)

MOD. BN (CEU)

LIRE
200

Planimetria di u.i.u. in Comune di Loreo via Retinella civ. 75 G

PIANO PRIMO

H: 2.70

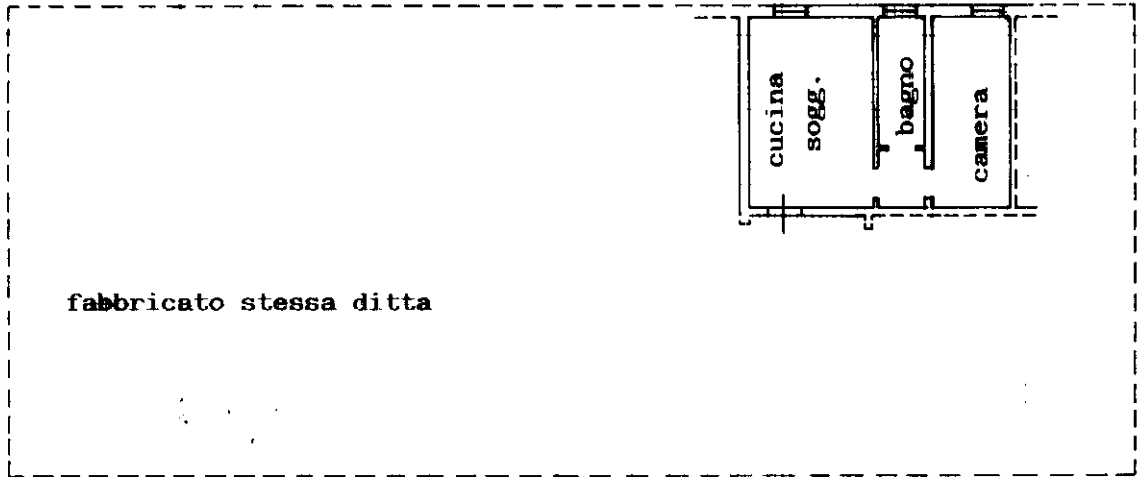

SVILUPPO PLANIMETRICO

SC. 1:500

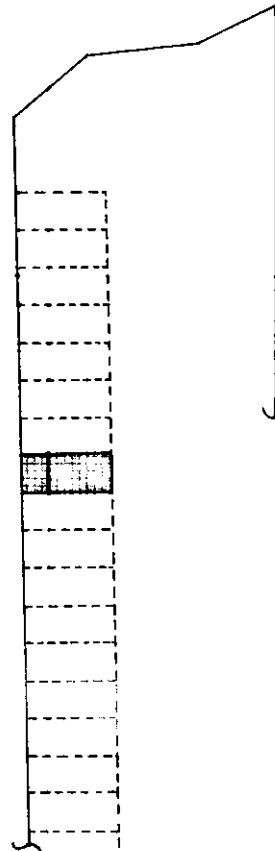

corte esclusiva

ORIENTAMENTO

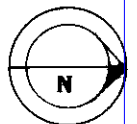

SCALA DI L. 200



RISERVA ALL'UFFICIO

mapa 01
Catasto dei Fabbricati - Situazione al 15/04/2024 - Comune di LOREO(E689) - < Foglio 39 - Particella 218 - Subalterno 17 >
Firmato Ditta **CONTRAMILLORI S.E.F. snc** CIG: **PERITA** BAPEC S.P.A. NG CA 3 Serial#: 319984547c70e7cc405b3d136011382

Dichiarazione di N.C.
Denuncia di variazione

Ultima planimetria in atti
Data presentazione: 29/03/1999 - Data: 15/04/2024
Totale schede: 2 formato di acquisizione: A
n. 218 sub. 17

24 MAR 2024
201 H 159

MODULARIO
F. rig. rend. 497



MINISTERO DELLE FINANZE
DIPARTIMENTO DEL TERRITORIO
CATASTO EDILIZIO URBANO (RDL 13-4-1939, n. 652)

MOD. **BN** (CEU)

LIRE
200

Planimetria di u.i.u. in Comune di Loreo via Retinella civ. 75 G

PIANO PRIMO

H: 2.70

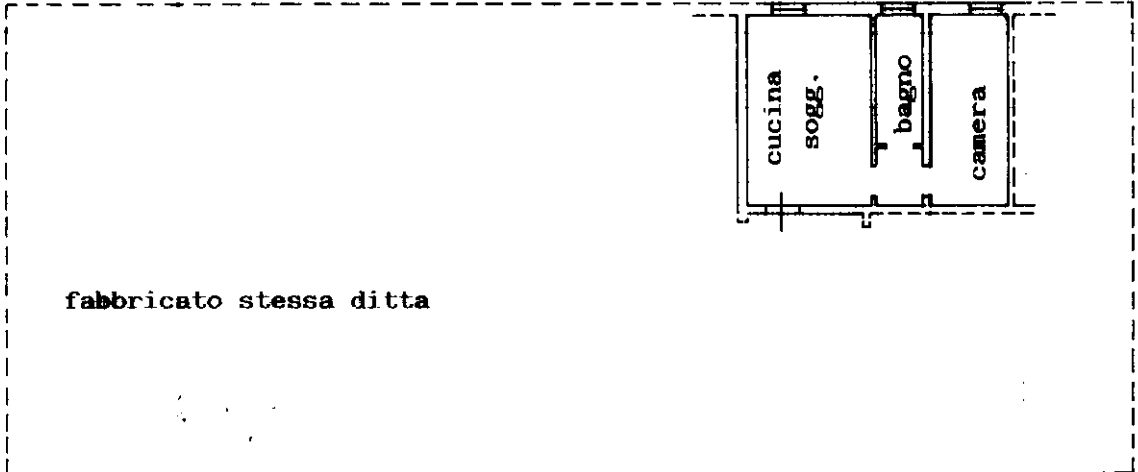

SVILUPPO PLANIMETRICO

SC. 1:500

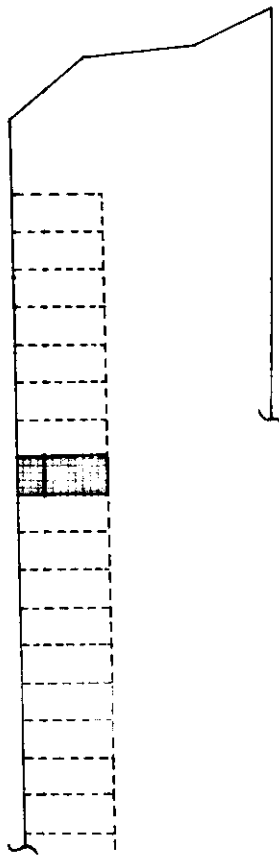

corte esclusiva

ORIENTAMENTO

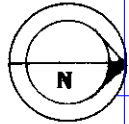

SCALA DI I: 200

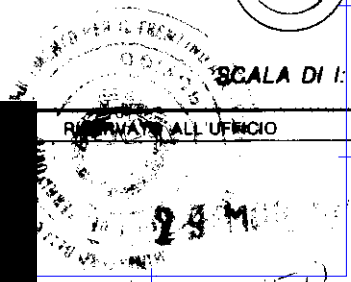

Roma - Istituto Poligrafico e Zecca dello Stato - P.V.

linea 01
Catasto dei Fabbricati - Situazione al 15/04/2024 - Comune di LOREO(E689) - < Foglio 39 - Particella 218 - Subalterno 17 >
Firmato DITTA PARDONHILLI/DIRISSE/FRASSON/DG: PARDONHILLI/DIRISSE/FRASSON/PEC S.P.A. NG CA 3 Serial#: 319984547c70e7cc405b3d136011382

Dichiarazione di N.C.
Ultima planimetria in atti
Denuncia di variazione
Data presentazione: 29/03/1999 - Data: 15/04/2024
Identificativi catastali
Totale schede: 2 formato di acquisizione: A
n. 218 sub. 17

RITORNARE ALL'UFFICIO

24 MAR 2024
2024 H 159

MODULARIO
F. rig. rend. 497



MINISTERO DELLE FINANZE
DIPARTIMENTO DEL TERRITORIO
CATASTO EDILIZIO URBANO (RDL 13-4-1939, n. 652)

MOD. **BN** (CEU)

IRE
200

Planimetria di u.i.u. in Comune di **Loreo** via **Retinella** civ. **75 H**

PIANO SECONDO

H : 2.70

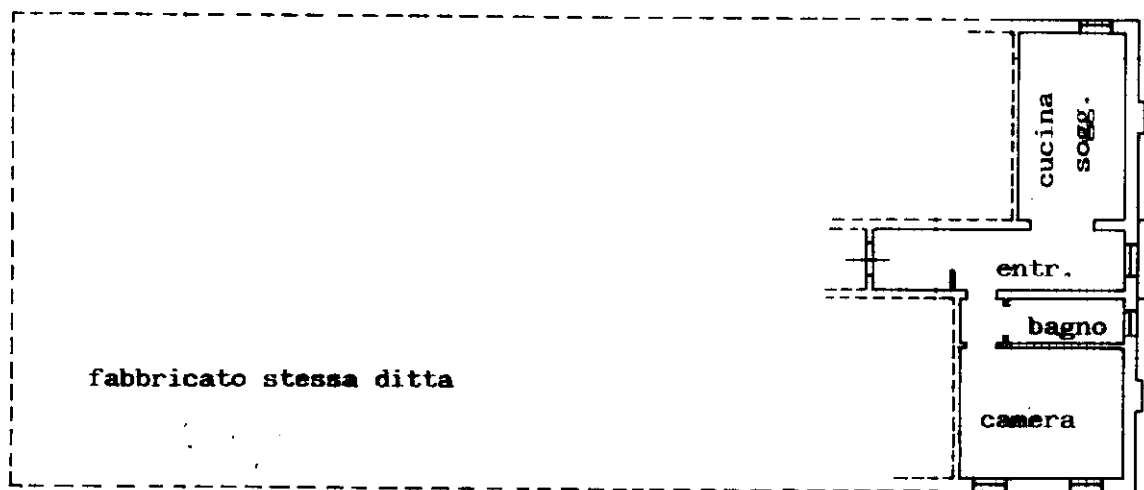

SVILUPPO PLANIMETRICO

H: 2.70

corte esclusiva

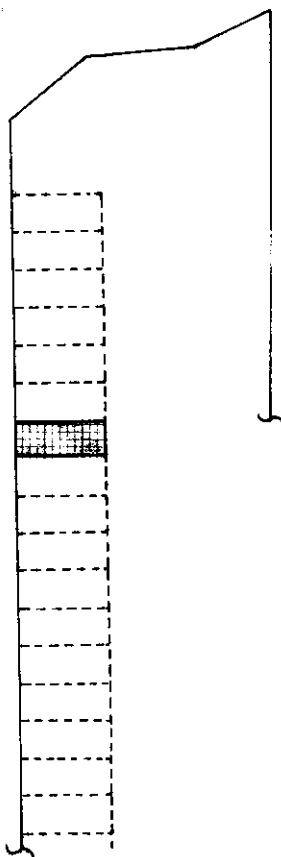

ORIENTAMENTO

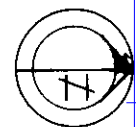

SCALA DI 1:200
RISERVATO ALL'UFFICIO

linea 01
Catasto dei Fabbricati - Situazione al 15/04/2024 - Comune di LOREO (E689) - < Foglio 39 - Particella 218 - Subalterno 18 >
Firmato DA **PIRELLA G. M. ILLI** / RISERVATO ALL'UFFICIO

Dichiarazione di N.C.
Ultima denuncia di variazione
Data presentazione: 29/03/1999 - Data: 15/04/2024
Totale schede: 39 Formato di acquisizione: A
n. 218 sub. 18

29 MAR 1999
71-153

MODULARIO
F. rig. rend. 467



MINISTERO DELLE FINANZE
DIPARTIMENTO DEL TERRITORIO
CATASTO EDILIZIO URBANO (RDL 13-4-1939, n. 652)

MOD. **BN** (CEU)

IIRC
200

Planimetria di u.i.u. in Comune di Loreo via Retinella civ. 75 M

PIANO SECONDO

H: 2.70

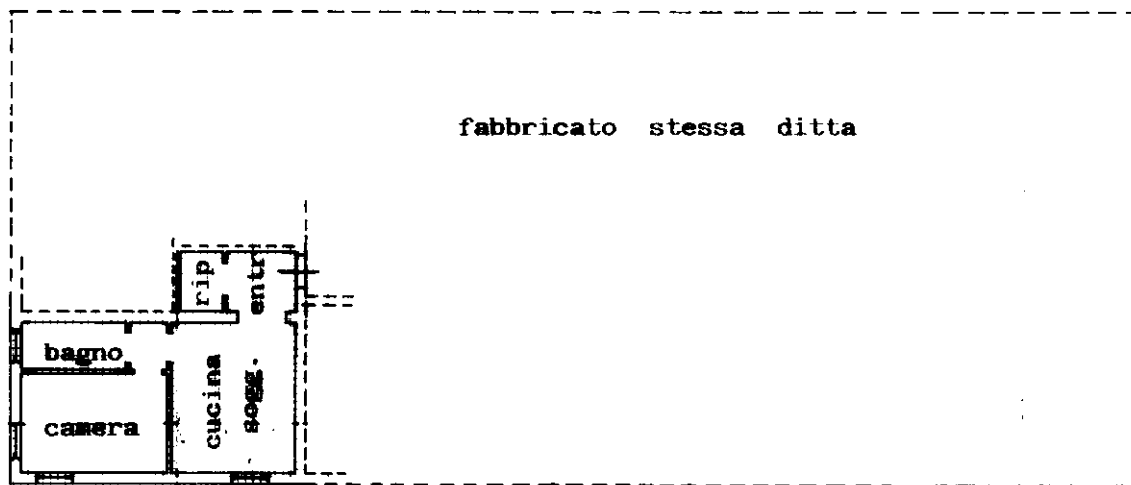

SVILUPPO PLANIMETRICO

SC. 1:500

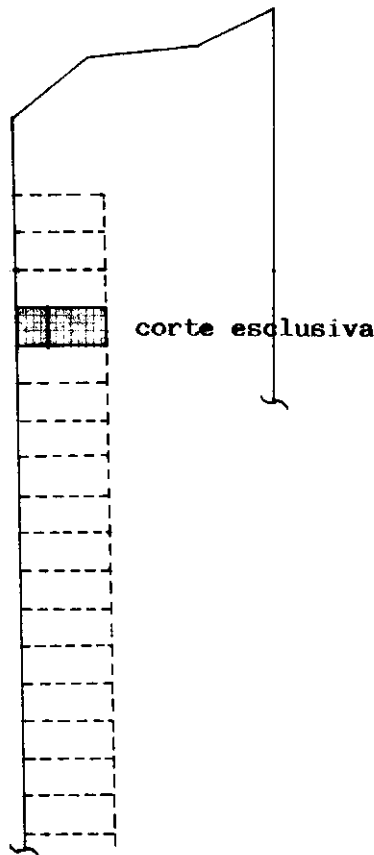

ORIENTAMENTO

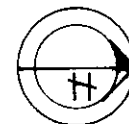

SCALA DI 1:200

RISERVATO ALL'UFFICIO

Dichiarazione di N.C.
Ultima denuncia di variazione

Data presentazione: 29/03/1999 - Data: 15/04/2024
Totale schede: 39 - Formato di acquisizione: A
n. 218 sub. 21

invar 01
Catasto dei Fabbricati - Situazione al 15/04/2024 - Comune di LOREO(E689) - < Foglio 39 - Particella 218 - Subalterno 21 >
Firmato DITB/AR/ANDREHILLI/DR/ISE/infussoc/DI/FRANCO/PEC S.P.A. NG CA 3 Serial#: 319984547c70e7cc405b3d136011382



MODULARIO
F. rig. rend. 487



MINISTERO DELLE FINANZE
DIPARTIMENTO DEL TERRITORIO
CATASTO EDILIZIO URBANO (RDL 13-4-1939, n. 652)

MOD. **BN** (CEU)



Planimetria di u.i.u. in Comune di Loreo via Retinella civ. 75 M

PIANO SECONDO

H: 2.70

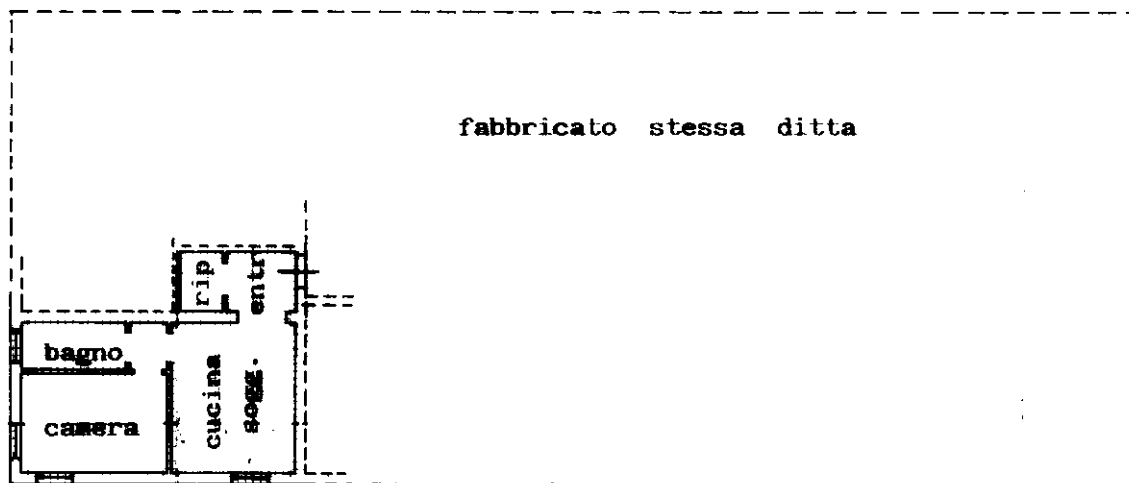

SVILUPPO PLANIMETRICO

SC. 1:500

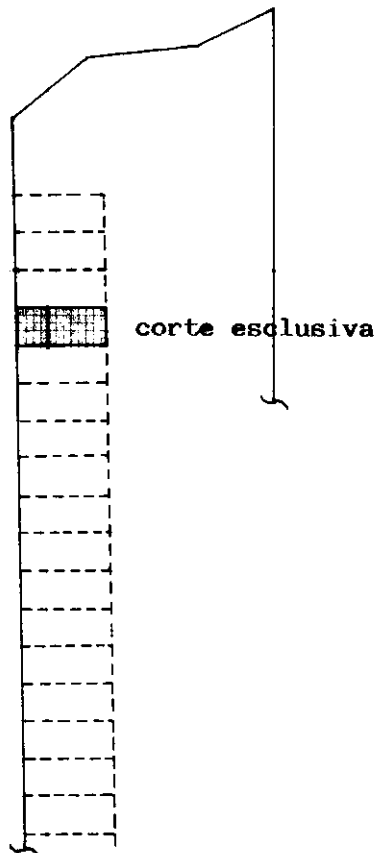

ORIENTAMENTO

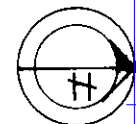

SCALA DI 1:200

RISERVATO ALL'UFFICIO

Dichiarazione di N.C.
Ultima denuncia di variazione

Data presentazione: 29/03/1999 - Data: 15/04/2024
Totale schede: 39 - Formato di acquisizione: A
n. 218 sub. 21

linea 01
Catasto dei Fabbricati - Situazione al 15/04/2024 - Comune di LOREO(E689) - < Foglio 39 - Particella 218 - Subalterno 21 >
Firmato DITTA **ARLONHILLI** / **ARISE** / **frasson** / **DM** / **FRANCO** / **APEC** S.P.A. NG CA 3 Serial#: 319984547c70e7cc405b3d136011382



MODULARIO
F. rig. rend. 487



MINISTERO DELLE FINANZE
DIPARTIMENTO DEL TERRITORIO
CATASTO EDILIZIO URBANO (RDL 13-4-1939, n. 652)

MOD. **BN** (CEU)

IRF
200

Planimetria di u.i.u. in Comune di Loreo via Retinella civ. 75 N

PIANO SECONDO

H: 2.70

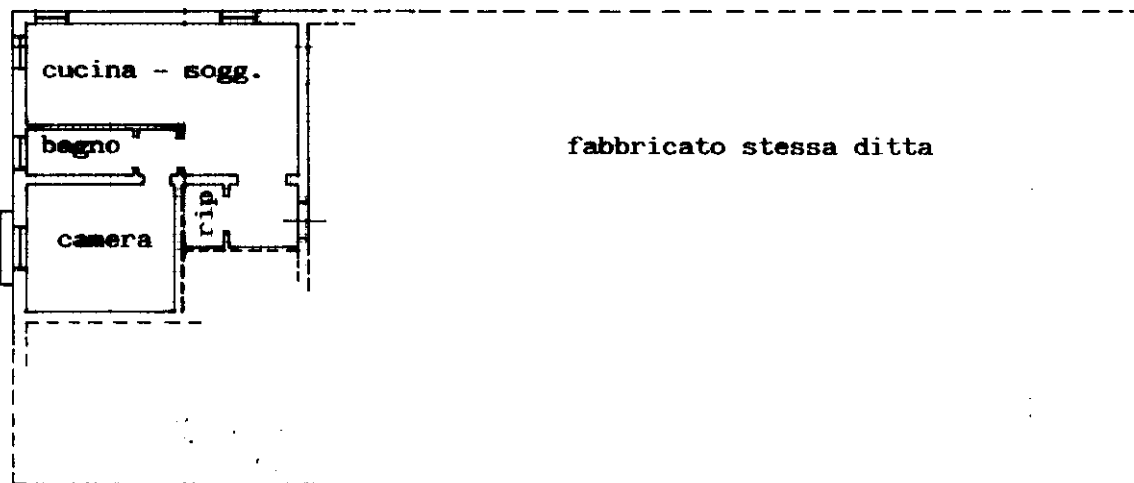

SVILUPPO PLANIMETRICO

SC. 1:500

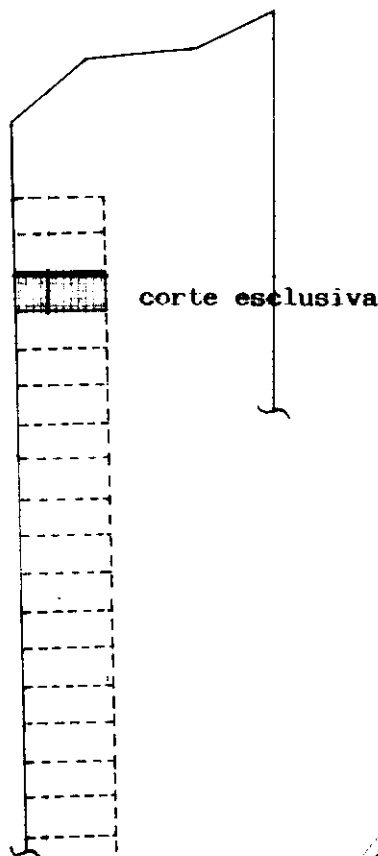

ORIENTAMENTO

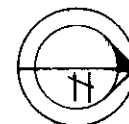

SCALA DI 1:200



RESERVATO ALL'UFFICIO

29 MAR 1999

Handwritten signature and number 71.159

Roma - Istituto Poligrafico e Zecca dello Stato - P.V.

invar 01
Catasto di Fabbricati - Situazione al 15/04/2024 - Comune di LOREO(E689) - < Foglio 39 - Particella 218 - Subalterno 22 >
Firmato D. **PIRELLA** PEC S.P.A. NG CA 3 Serial#: 319984547c70e7cc405b3d136011382

Dichiarazione di N.C.

Ultima Denuncia di variazione

Data presentazione: 29/03/1999 - Data: 15/04/2024

Totale schede: 39 Formato di acquisizione: A4

Identificativi catastali
n. 218 sub. 22

MODULARIO
F. rig. rend. 487



MINISTERO DELLE FINANZE
DIPARTIMENTO DEL TERRITORIO
CATASTO EDILIZIO URBANO (RDL 13-4-1939, n. 652)

MOD. **BN** (CEU)

IRF
200

Planimetria di u.i.u. in Comune di Loreo via Retinella civ. 75 N

PIANO SECONDO

H: 2.70

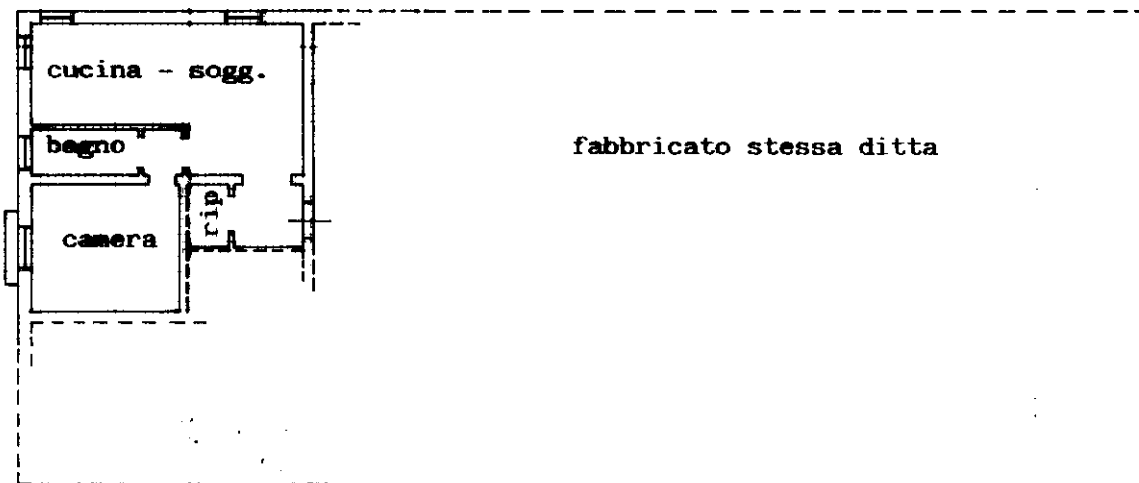

SVILUPPO PLANIMETRICO

SC. 1:500

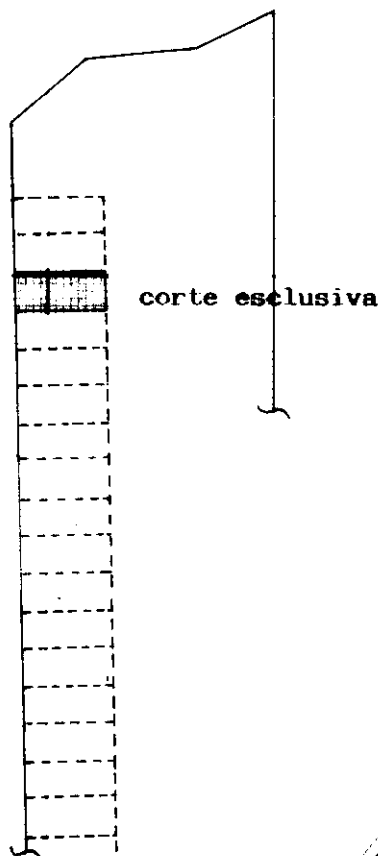

ORIENTAMENTO

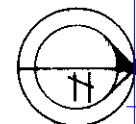

SCALA DI 1:200



RESERVATO ALL'UFFICIO

29 MAR 1999

Int. 7.159

linea 01
Catasto di Fabbricati - Situazione al 15/04/2024 - Comune di LOREO (E689) - < Foglio 39 - Particella 218 - Subalterno 22 >
Firma D. **PIRELLA G. M. ILLIORI** (ISE: **frasson024**) PEC S.P.A. NG CA 3 Serial#: 319984547c70e7cc405b3d136011382

Roma - Istituto Poligrafico e Zecca dello Stato - P.V.

Dichiarazione di N.C.

Ultima Denuncia di variazione

Data presentazione: 29/03/1999 - Data: 15/04/2024

Totale schede: 39 Formato di acquisizione: A

n. 218 sub. 22



MODULARIO
F. rig. rend. 497



MINISTERO DELLE FINANZE
DIPARTIMENTO DEL TERRITORIO
CATASTO EDILIZIO URBANO (RDL 13-4-1939, n. 652)

MOD. **BN** (CEU)

LIRE
200

Planimetria di u.i.u. in Comune di Loreo via Retinella civ. 75 0

PIANO SECONDO

H: 2.70

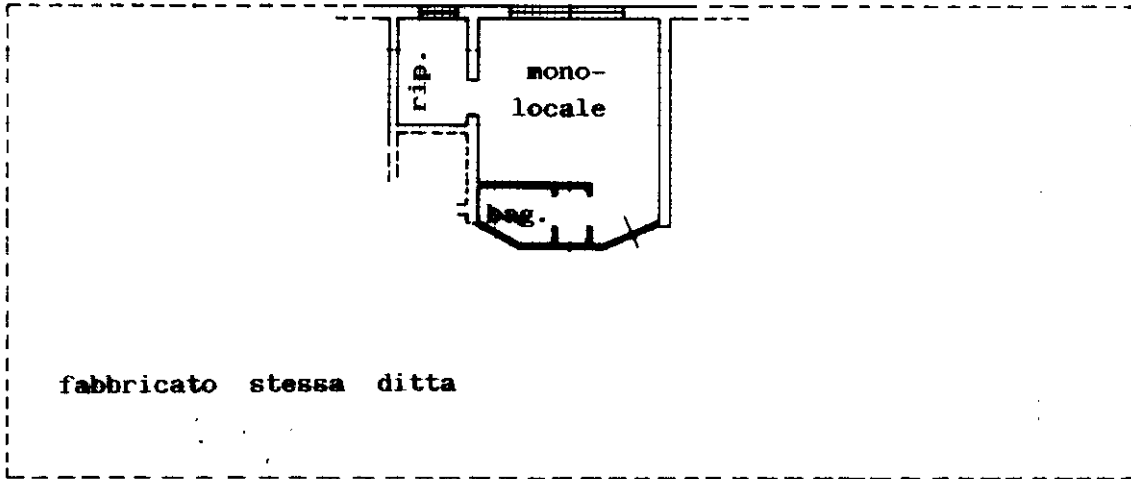

SVILUPPO PLANIMETRICO

SC. 1:500

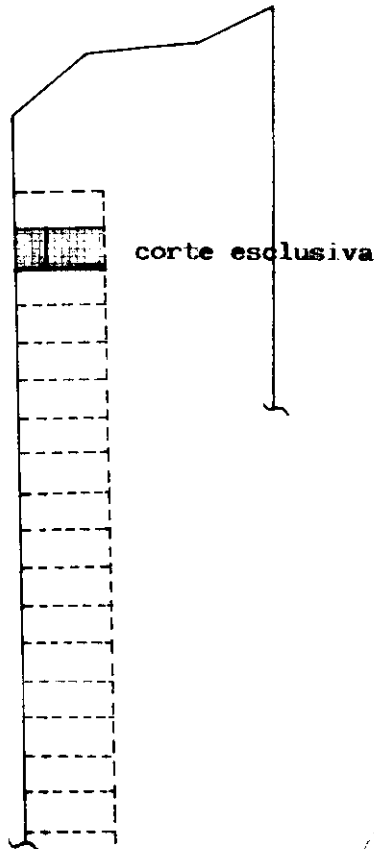

ORIENTAMENTO

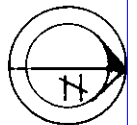

SCALA DI 1:200

RESERVATO ALL'UFFICIO

29 MAR 1999

Dichiarazione di N.C.

Ultima denuncia di variazione

Data presentazione: 29/03/1999 - Data: 15/04/2024

Totale schede: 39 Formato di acquisizione: A

n. 218 sub. 23

Catasto dei Fabbricati - Situazione al 15/04/2024 - Comune di LOREO(E689) - < Foglio 39 - Particella 218 - Subalterno 23 >
PUBBLICAZIONE INFORMATICA PER IL SISTEMA INFORMATICO CATASTALE - P.I.E. - P.E.C. S.P.A. NG CA 3 Serial#: 319984547c70e7cc405b3d136011382



MODULARIO
F. rig. rend. 497



MINISTERO DELLE FINANZE
DIPARTIMENTO DEL TERRITORIO
CATASTO EDILIZIO URBANO (RDL 13-4-1939, n. 652)

MOD. **BN** (CEU)

LIRE
200

Planimetria di u.i.u. in Comune di Loreo via Retinella civ. 75 0

PIANO SECONDO

H: 2.70

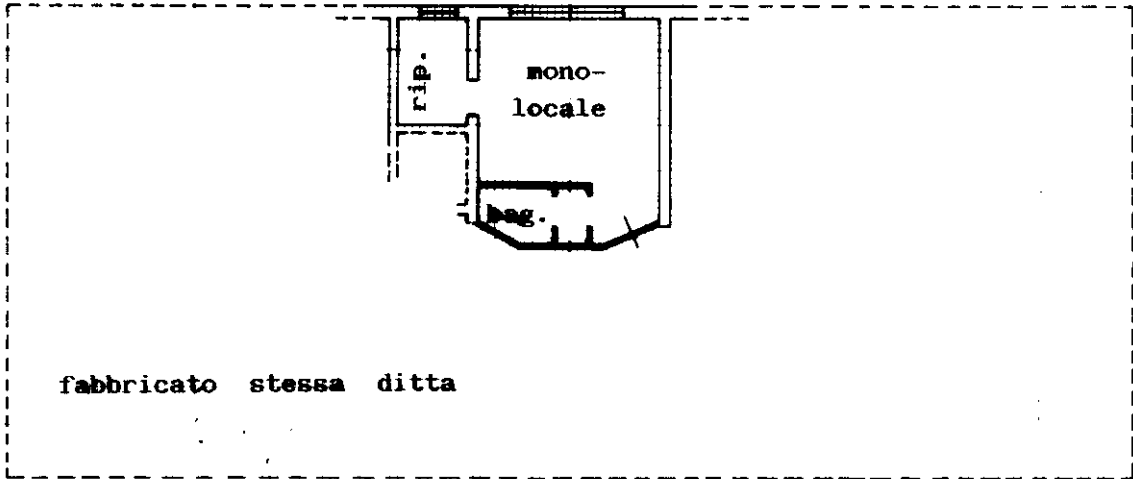

SVILUPPO PLANIMETRICO

SC. 1:500

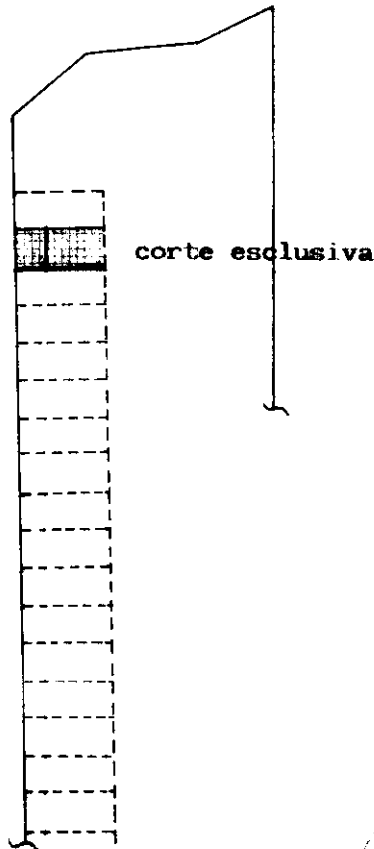

ORIENTAMENTO

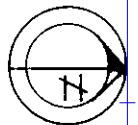

SCALA DI 1:200

RESERVATO ALL'UFFICIO

29 MAR 1999

Dichiarazione di N.C.

Ultima denuncia di variazione

Data presentazione: 29/03/1999 - Data: 15/04/2024

Totale schede: 39 Formato di acquisizione:

n. 218 sub. 23

Catasto dei Fabbricati - Situazione al 15/04/2024 - Comune di LOREO(E689) - < Foglio 39 - Particella 218 - Subalterno 23 >
ARLAVINCHIMILIORISSEffrasnoCG PARTIBAZAPEC S.P.A. NG CA 3 Serial#: 319984547c70e7cc405b3d136011382



MODULARIO
F. rig. rend. 487



MINISTERO DELLE FINANZE
DIPARTIMENTO DEL TERRITORIO
CATASTO EDILIZIO URBANO (RDL 13-4-1939, n. 652)

MOD. **BN** (CEU)

LIRE
200

Planimetria di u.i.u. in Comune di.....**Loreo**..... via**Retinella**..... civ. **75 P**

PIANO SECONDO

H: 2.70

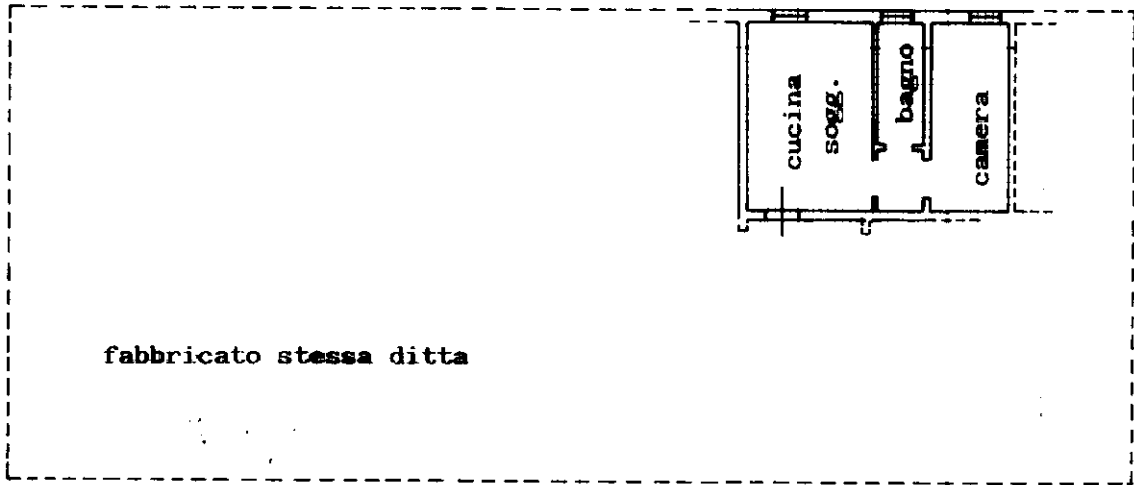

SVILUPPO PLANIMETRICO

SC. 1:500

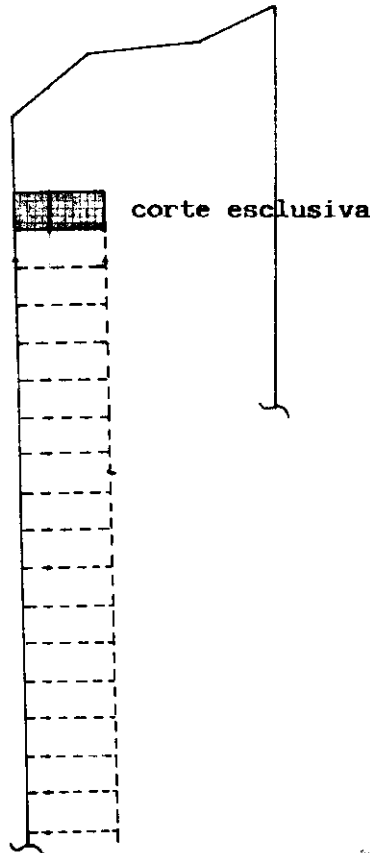

ORIENTAMENTO

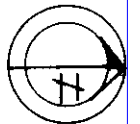

SCALA DI 1:200

INSERITO ALL'UFFICIO

Stamp: 11 MAR 1999
Handwritten: 10.159

Dichiarazione di N.C.
Denuncia di variazione
Ultima planimetria in variazione
Data presentazione: 29/03/1999 - Data: 15/04/2024
Totale schede: 39 - Formato di acquisizione: A
n. 218 sub. 24

Catasto dei Fabbricati - Situazione al 15/04/2024 - Comune di LOREO (E689) - < Foglio 39 - Particella 218 - Subalterno 24 >
Firmato DA: PIRELLA G. H. M. L. O. R. I. S. E. I. F. F. S. S. O. C. D. P. A. R. T. I. C. E. L. L. A. P. E. C. S. P. A. N. G. C. A. 3 Serial#: 319984547c70e7cc405b3d136011382

MODULARIO
F. rig. rend. 497



MINISTERO DELLE FINANZE
DIPARTIMENTO DEL TERRITORIO
CATASTO EDILIZIO URBANO (RDL 13-4-1939, n. 652)

MOD. **BN** (CEU)

LIRE
500

Planimetria di u.i.u. in Comune di Loreo via Retinella civ. 75 Q

PIANO TERZO Hm: 2.70

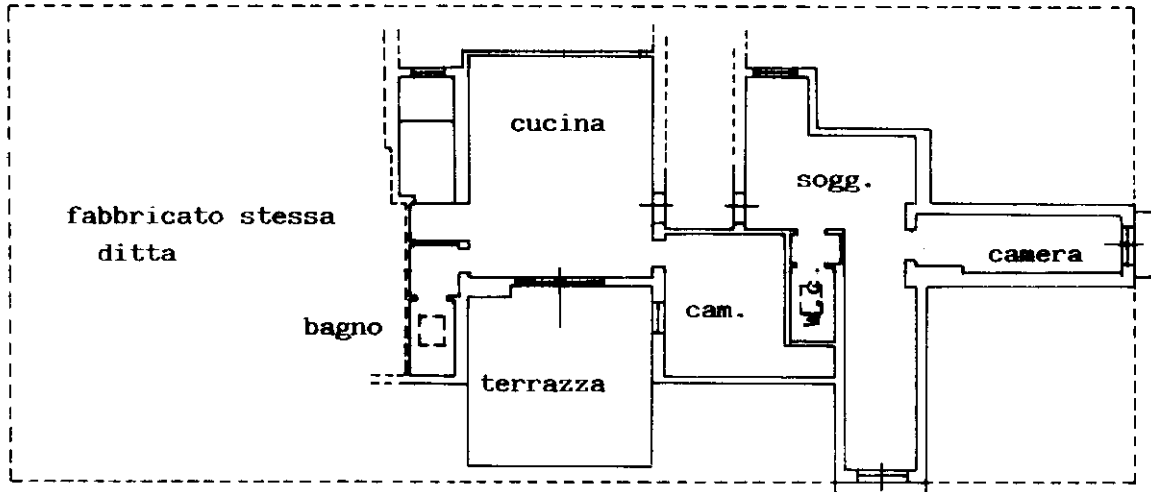

SVILUPPO PLANIMETRICO

SC. 1:500

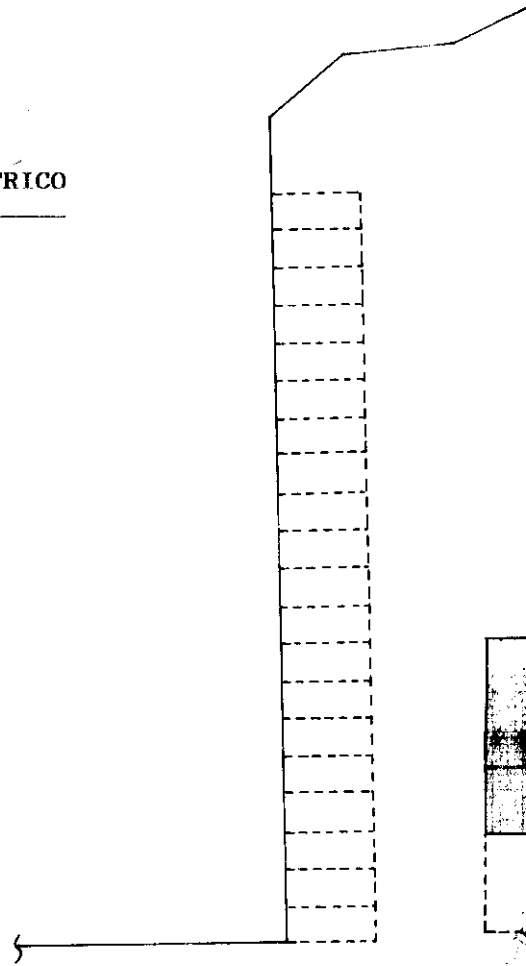

corte esclusiva

ORIENTAMENTO

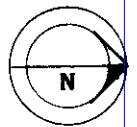

SCALA DI 1:200

Roma - Istituto Poligrafico e Zecca dello Stato - P.V.

mapa 01
Catasto dei Fabbricati - Situazione al 15/04/2024 - Comune di LOREO(E689) - < Foglio 39 - Particella 218 - Subalterno 25 >
PUBBLICAZIONE IN DATA 15/04/2024
Firmato Digitalmente da PIRELLA GÖTTSCHE LOWE S.P.A. PEC S.P.A. NG CA 3 Serial#: 319984547c70e7cc405b3d136011382

Dichiarazione di N.C.
Ultima Denuncia di variazione

RISERVATO ALL'UFFICIO

Data presentazione: 29/03/1999 - Data: 15/04/2024
Identificativi catastali
Totale schede: 39 Formato di acquisizione: A

In. 218 sub. 25



MODULARIO
F. rig. rend. 497



MINISTERO DELLE FINANZE
DIPARTIMENTO DEL TERRITORIO
CATASTO EDILIZIO URBANO (RDL 13-4-1939, n. 652)

MOD. **BN** (CEU)

LIRE
500

Planimetria di u.i.u. in Comune di Loreo via Retinella civ. 75 Q

PIANO TERZO Hm: 2.70

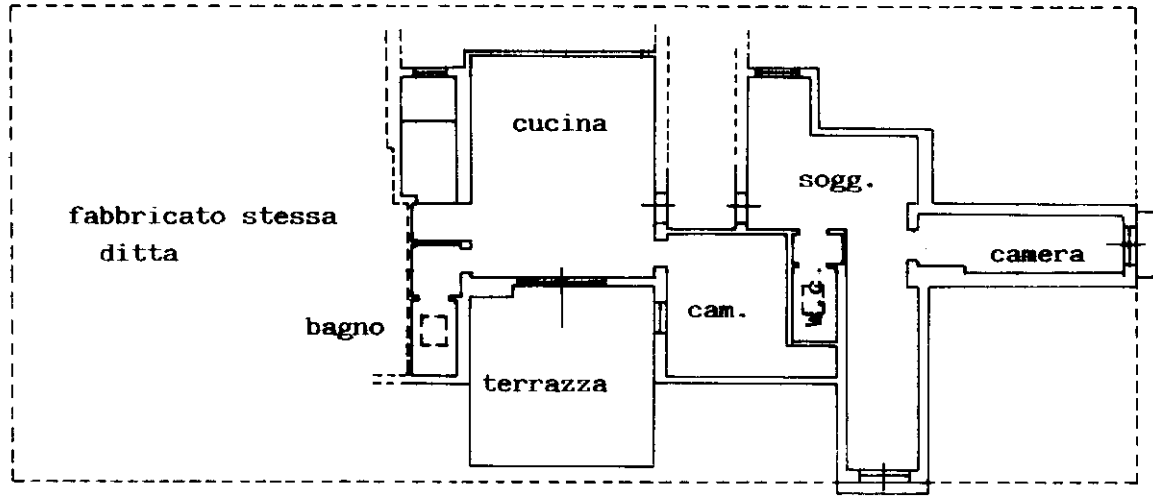

SVILUPPO PLANIMETRICO

SC. 1:500

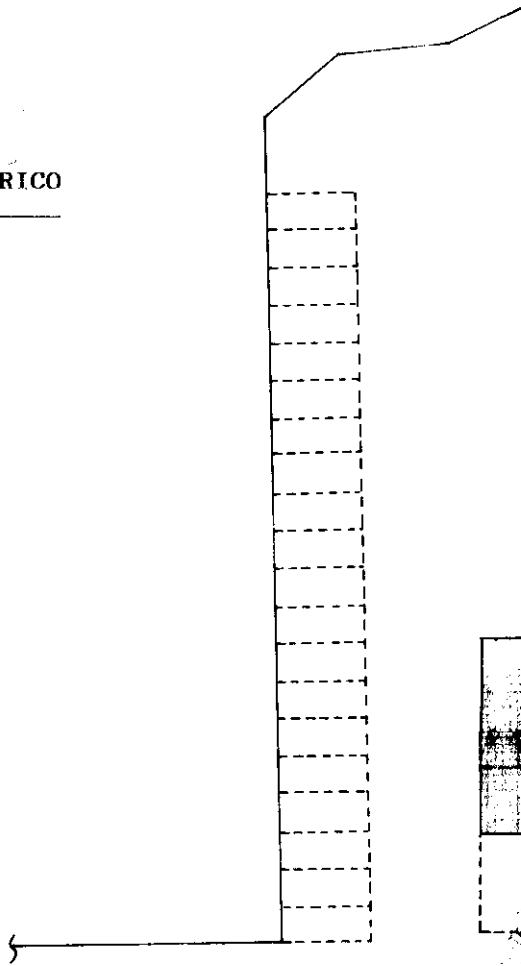

corte esclusiva

ORIENTAMENTO

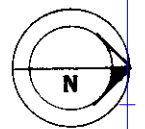

SCALA DI 1:200

Dichiarazione di N.C.
Ultima denuncia di variazione

RISERVATO ALL'UFFICIO

Data presentazione: 29/03/1999 - Data: 15/04/2024
Identificativi catastali
Totale schede: 39 Formato di acquisizione: A

In. 218 sub. 25

linea 01
Catasto dei Fabbricati - Situazione al 15/04/2024 - Comune di LOREO (E689) - < Foglio 39 - Particella 218 - Subalterno 25 >
PARDONHILLORISEFRASSO@PROMBAPEC S.P.A. NG CA 3 Serial#: 319984547c70e7cc405b3d136011382
Firmato DITE



MODULARIO
F. rig. rend. 487



MINISTERO DELLE FINANZE
DIPARTIMENTO DEL TERRITORIO
CATASTO EDILIZIO URBANO (RDL 13-4-1939, n. 652)

MOD. **BN** (CEU)

LIRE
500

Planimetria di u.i.u. in Comune di Loreo via Retinella civ. 75 R

PIANO TERZO Hm: 2.70

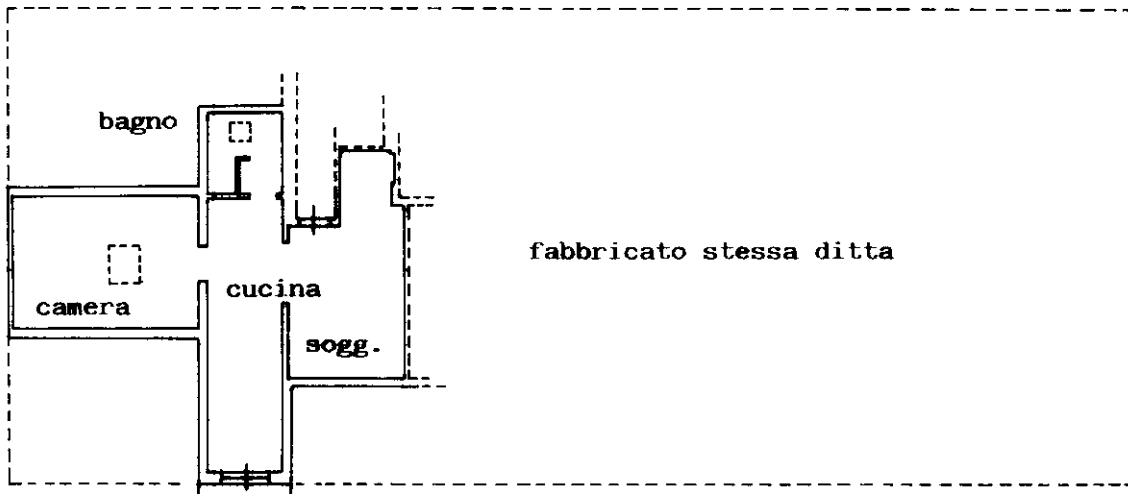

SVILUPPO PLANIMETRICO

sc. 1:500

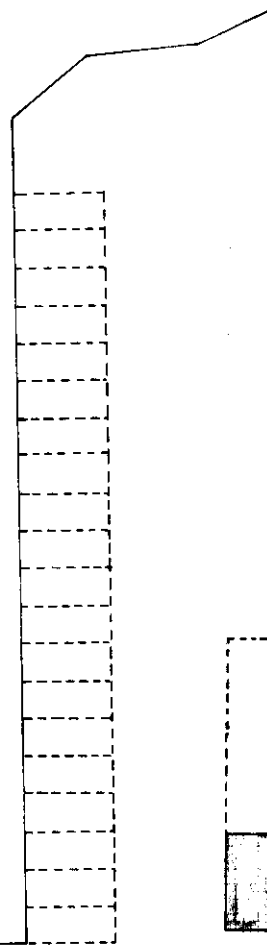

ORIENTAMENTO

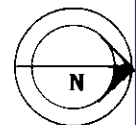

SCALA DI 1:200

corte
esclusiva

RISERVATO ALL'UFFICIO

Dichiarazione di N.C.
Ultima planimetria in variazione

Data presentazione: 29/03/1999 - Data: 15/04/2024
Totale schede **99** - Formato di acquisizione: A

n. **218** sub. **26**

Catasto dei Fabbricati - Situazione al 15/04/2024 - Comune di LOREO (E689) - < Foglio 39 - Particella 218 - Subalterno 26 >
Firmato Digitalmente da: **PIRELLA GÖTTSCHE LOWE** (S.E. Info: PIRELLA.GOTTSCHE@LOWE.COM)



MODULARIO
F. rig. rend. 487



MINISTERO DELLE FINANZE
DIPARTIMENTO DEL TERRITORIO
CATASTO EDILIZIO URBANO (RDL 13-4-1939, n. 652)

MOD. **BM** (CEU)

LIRE
500

Planimetria di u.i.u. in Comune di Loreo via Retinella civ. 75-R

PIANO TERZO Hm: 2.70

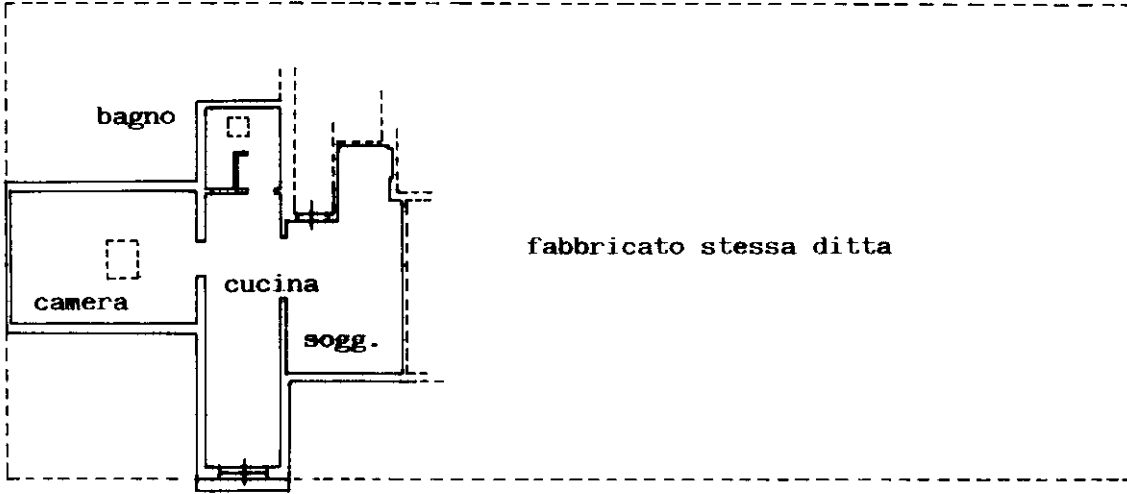

SVILUPPO PLANIMETRICO

sc. 1:500

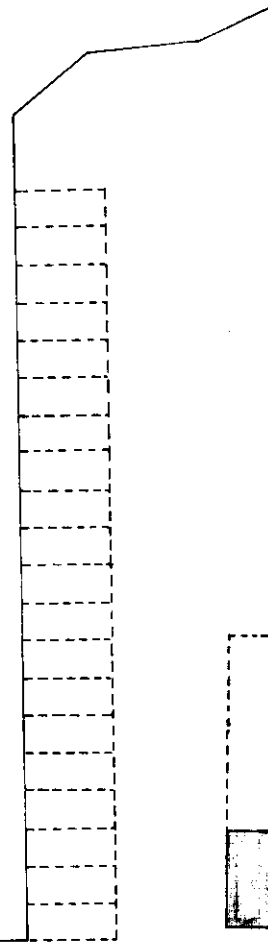

ORIENTAMENTO

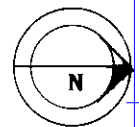

SCALA DI 1:200

corte
esclusiva

RISERVATO ALL'UFFICIO

Dichiarazione di N.C.
Ultima planimetria in variazione

Data presentazione: 29/03/1999 - Data: 15/04/2024
Totale schede **99** - Formato di acquisizione: A

n. **218** sub. **26**

Catasto dei Fabbricati - Situazione al 15/04/2024 - Comune di LOREO (E689) - < Foglio 39 - Particella 218 - Subalterno 26 >
PUBBLICAZIONE INFORMATICA DEL CATASTO - PIRMES - PEC S.P.A. NG CA 3 Serial#: 319984547c70e7cc405b3d136011382



MODULARIO
F. rig. rend. 489



MINISTERO DELLE FINANZE
DIPARTIMENTO DEL TERRITORIO
CATASTO EDILIZIO URBANO (RDL 13-4-1939, n. 652)

MOD. **BN** (CEU)

LIRE
500

Planimetria di u.i.u. in Comune di Loreo via Retinella civ. 77

PIANO TERRA

H: 2.70



ORIENTAMENTO



SCALA DI 1:200

RISERVATO ALL'UFFICIO

Dichiarazione di N.C.

Ultima denuncia in variazione

Data presentazione: 29/03/1999 - Data: 15/04/2024
Totale schede **99** - Formato di acquisizione:

n. 218 sub. 27

29 MAR 1999

Handwritten signature/initials

mapa 01
Catasto di Fabbriati - Situazione al 15/04/2024 - Comune di LOREO(E689) - < Foglio 39 - Particella 218 - Subalterno 27 >
REDAZIONE CATASTO - ARUBAPEC S.P.A. - NG.C.A. 3 - Serial# - 31008455476706766406634136044392
Firmato Digitalmente

