

ALLEGATO N.3

Planimetrie catastali

Rovigo 02.11.2023

L'Esperto alla stima
Geom. Massimo Chiarelli





MINISTERO DELLE FINANZE

Mod. B (Nuovo Catasto Edilizio Urbano)

DIREZIONE GENERALE DEL CATASTO E DEI SERVIZI TECNICI ERARIALI

NUOVO CATASTO EDILIZIO URBANO

(R. DECRETO-LEGGE 13 APRILE 1976, N. 452)

Planimetria dell'immobile situate nel Comune di: **Badia Polesine** Via **Frasche, n° 867**

Data: [REDACTED]

Allegata alla dichiarazione presentata all'Ufficio Tecnico Erariale di **ROVIGO** Scheda N.°

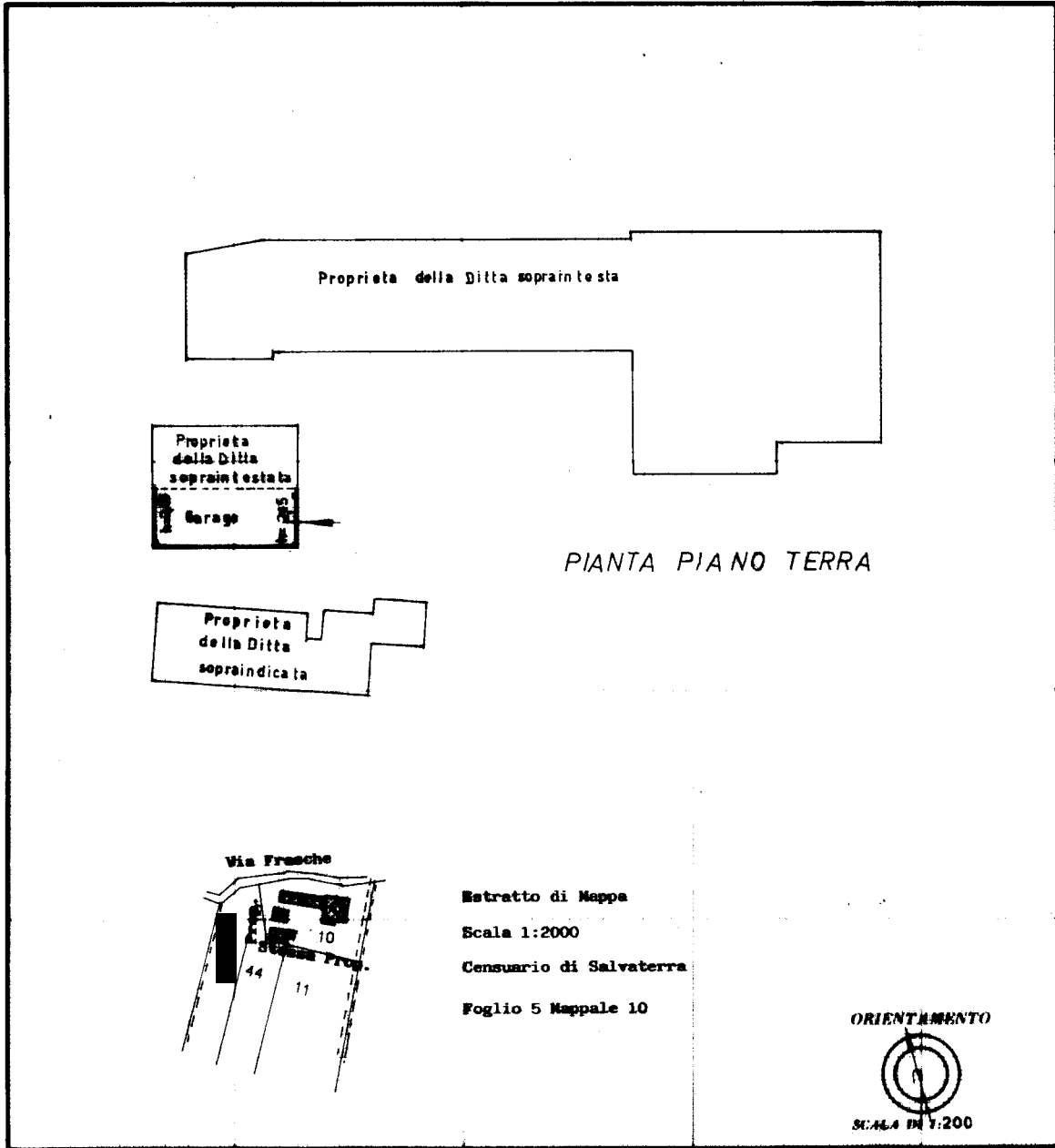

SPAZIO RISERVATO PER LE ANNOTAZIONI D'UFFICIO

DATA: 23 FEB 1987
PROT. N.°: 11/87

N.C.E.U.	
NUM. F.	5
NUM. P.	10
SUB. DIV.	3
AB.ITA.	
PAN.ITA.	909

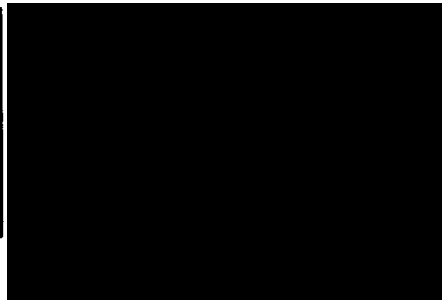

Ultima planimetria in atti





MINISTERO DELLE FINANZE

Mod. B (Nuovo Catasto Edilizio Urbano)

DIREZIONE GENERALE DEL CATASTO E DEI SERVIZI TECNICI ERARIALI

NUOVO CATASTO EDILIZIO URBANO

(R. DECRETO-LEGGE 13 APRILE 1976, N. 452)

Planimetria dell'immobile situate nel Comune di **Badia Polesine** Via **Frasche, 867**
Ditta **[REDACTED]**
Allegata alla dichiarazione presentata all'Ufficio Tecnico Erariale di **ROVIGO** Scheda N.° **[REDACTED]**

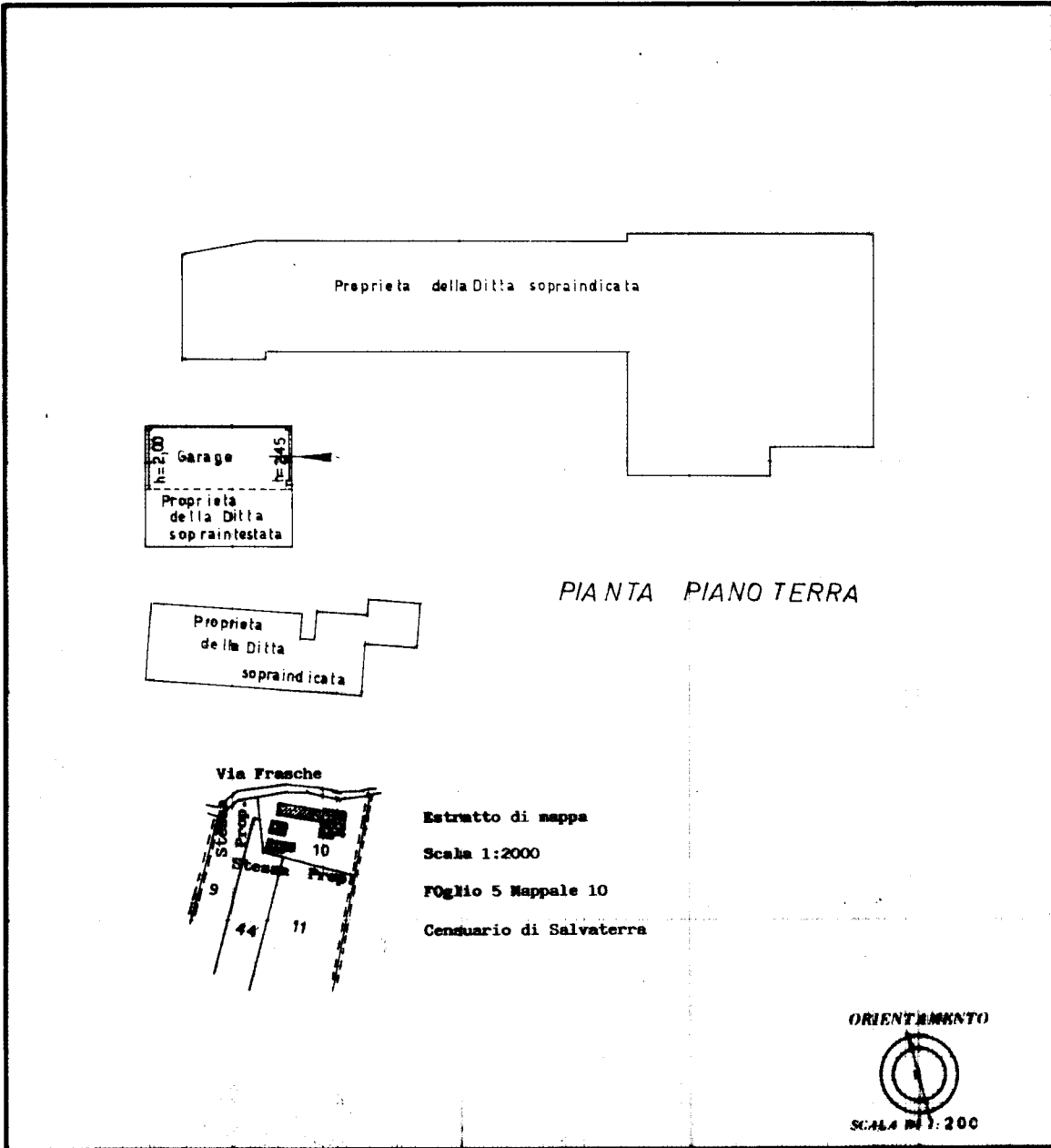

SPAZIO RISERVATO PER LE ANNOTAZIONI D'UFFICIO

DATA **23 FEB 1987**

PROT. N.° **11/87**

N.C.E.U.

FOGLIO	5
MAPPALE	10
SUBALTERNO	4
BUSTA	
PARTITA	909

Ultima planimetria in atti

inattu 01
Catasto dei Fabbricati - Situazione al 31/08/2023 - Comune di BADIA POLESINE(A539) - < Sez. urbana SA - Foglio 5 - Particella 10 - Subalterno 4 >
Firmato Da: **CHRMSM58M02H620V** Firmato Da: ARUBAPEC S.P.A. NG CA 3 Serial#: 53132de1a3db6c3db1a7e02386659210





MINISTERO DELLE FINANZE

DIREZIONE GENERALE DEL CATASTO E DEI SERVIZI TECNICI ERARIALI

NUOVO CATASTO EDILIZIO URBANO

(R. DECRETO-LEGGE 13 APRILE 1969, N. 452)

Planimetria dell'immobile situato nel Comune di Badia Polesine Via Frasche, 867

Ditta [REDACTED]

Allegata alla dichiarazione presentata all'Ufficio Tecnico Erariale di ROVIGO Scheda N.°

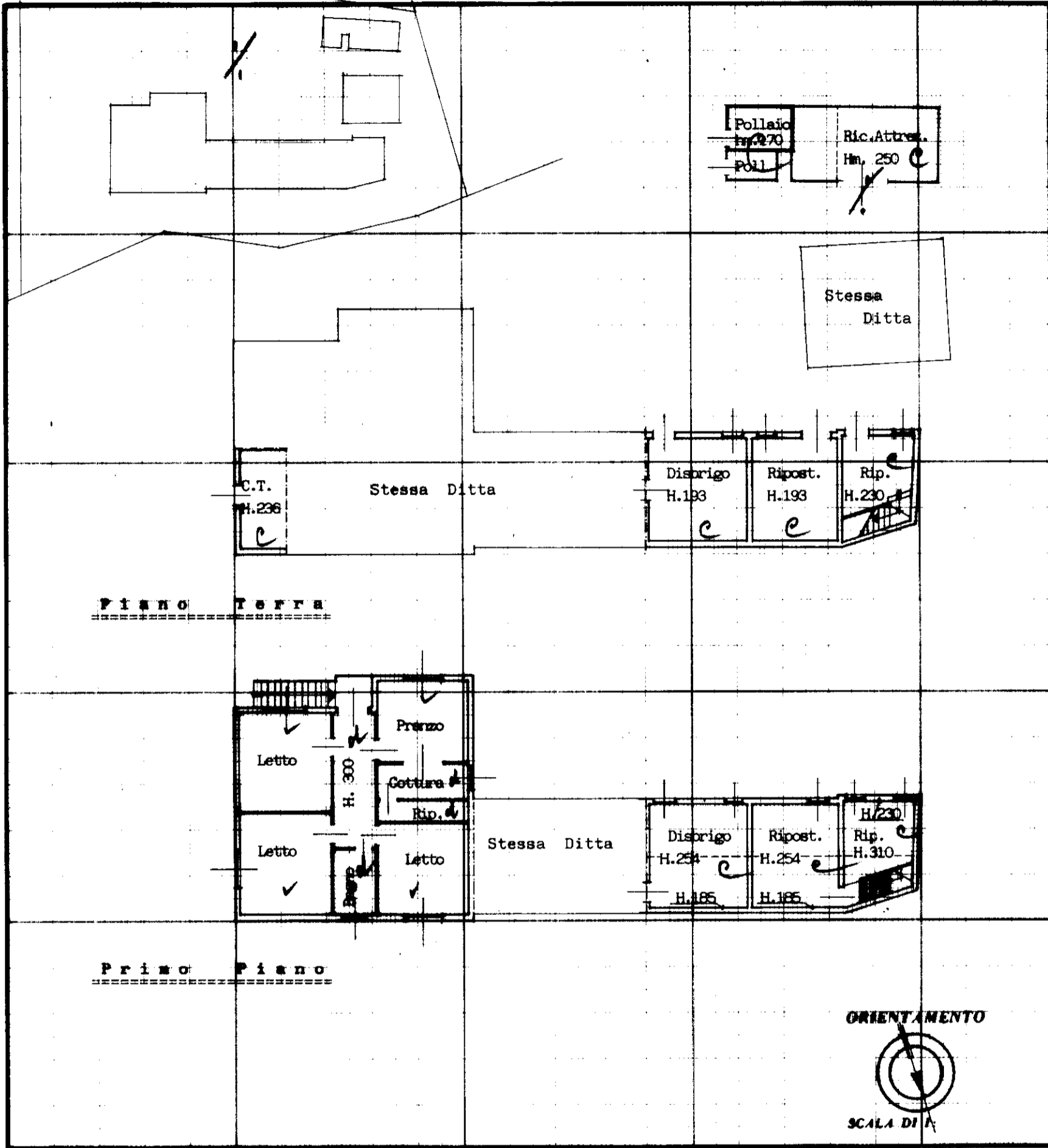

SPAZIO RISERVATO PER LE ANNOTAZIONI D'UFFICIO

DATA
PROT. N.°

29 SET. 1987

28



5

10

7

909