

MODULARIO
F. 09/1986 497



MINISTERO DELLE FINANZE
DIREZIONE GENERALE DEL CATASTO E DEI SERVIZI TECNICI ERARIALI
NUOVO CATASTO EDILIZIO URBANO

Mod. B (Nuovo Catasto Edilizio Urbano)

Lire
100

(R. DECRETO-LEGGE 13 APRILE 1989, N. 652)

Planimetria dell'immobile situato nel Comune di

DEL GHEBBO Via

Ditta

Allegata alla circoscrizione presentata all'Ufficio Tecnico Erariale di

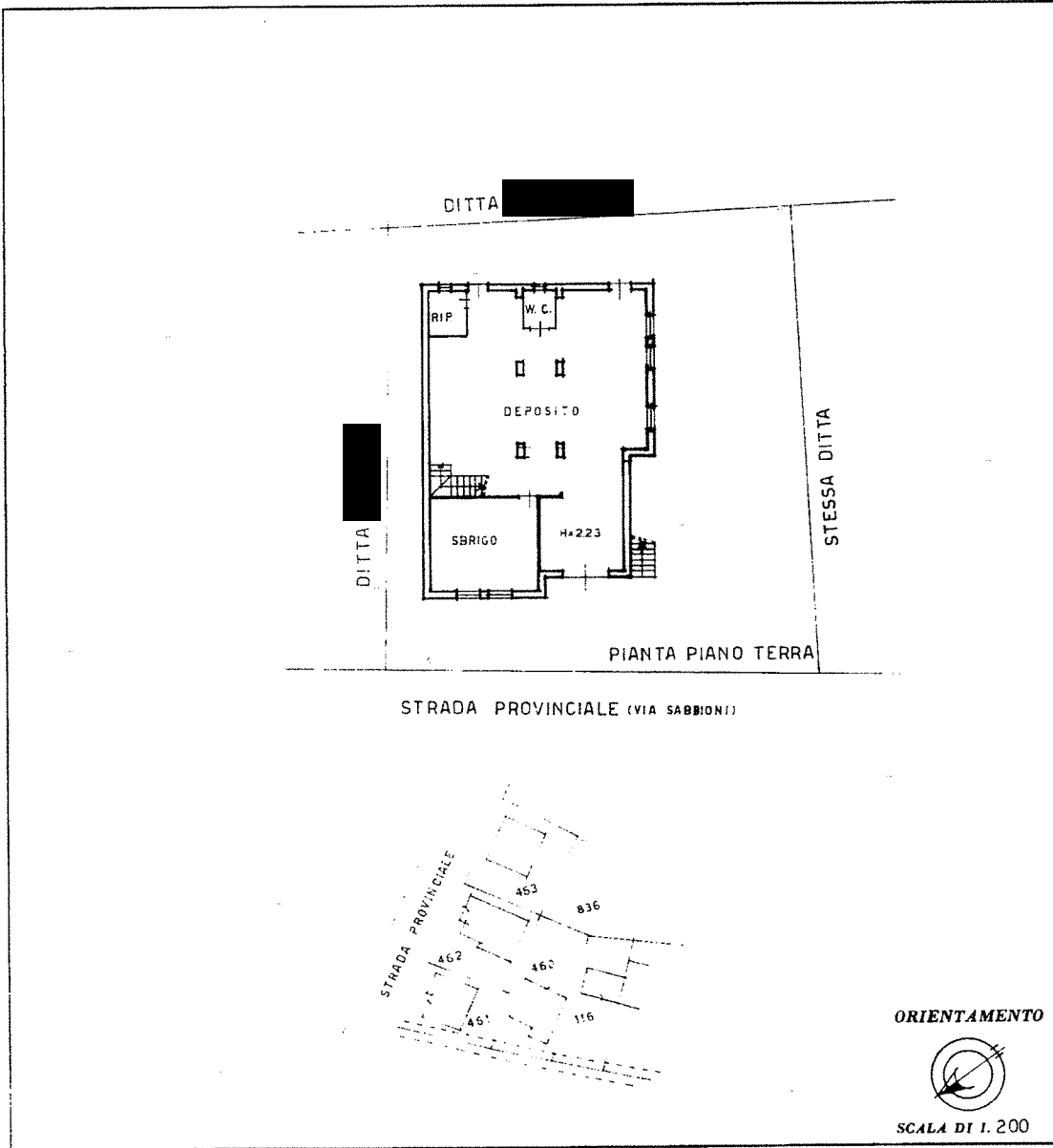

SPAZIO RISERVATO PER LE ANNOTAZIONI D'UFFICIO

DATA

PROT. N.

Catasto dei Fabbricati - Situazione al 22/03/2024 - Comune di VILLANOVA DEL GHEBBO(L985) - < Foglio 10 - Particella 462 - Subalterno 1 -
VIA SABBIONI n. 70 Piano T

Ultima planimetria in atti

Data presentazione: 19/05/1986 - Data: 22/03/2024 - n. T101901 - Richiedente: CNTVNN55A13H6201

Totale schede: 1 - Formato di acquisizione: A3(297x420) - Formato stampa richiesto: A4(210x297)

MODULARIO
F. rig. rend. 487



MINISTERO DELLE FINANZE
DIPARTIMENTO DEL TERRITORIO
CATASTO EDILIZIO URBANO (RDL 13-4-1939, n. 652)

MOD. ~~BN~~ (CEU)

LIRE
500

Planimetria di u.i.u. in Comune di Villanova del Gh. via Sabbioni civ. 70

PIANO PRIMO H=2,90

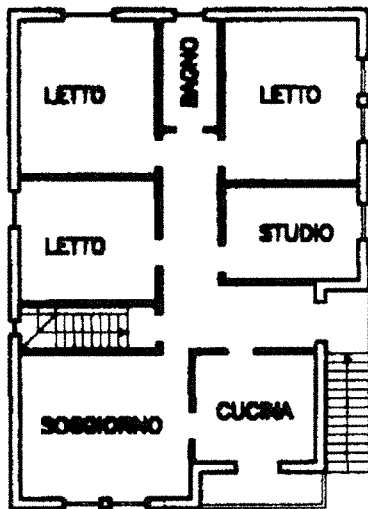

ORIENTAMENTO



TIRATURA PER UFFICIO
SCALA DI 1: 200

RISERVATO ALL'UFFICIO

10 DIC 1999

2933/1

Dichiarazione di N.C.

Denuncia di variazione

Ultima planimetria in atti

Data presentazione: 01/12/1999 - Data: 22/03/2024

Totale Schede: 1 - Formato di acquisizione: n. 461 sub. 2

Firmato Da: CANTA' VANNI Emesso

Catasto Fabbricati - Situazione al 22/03/2024 - Comune di VILLANOVA DEL GHEBBO (L985) - < Foglio 10 - Particella 462 - Subalterno 2 >
VIA SABBIONI n. 70 Piano. I

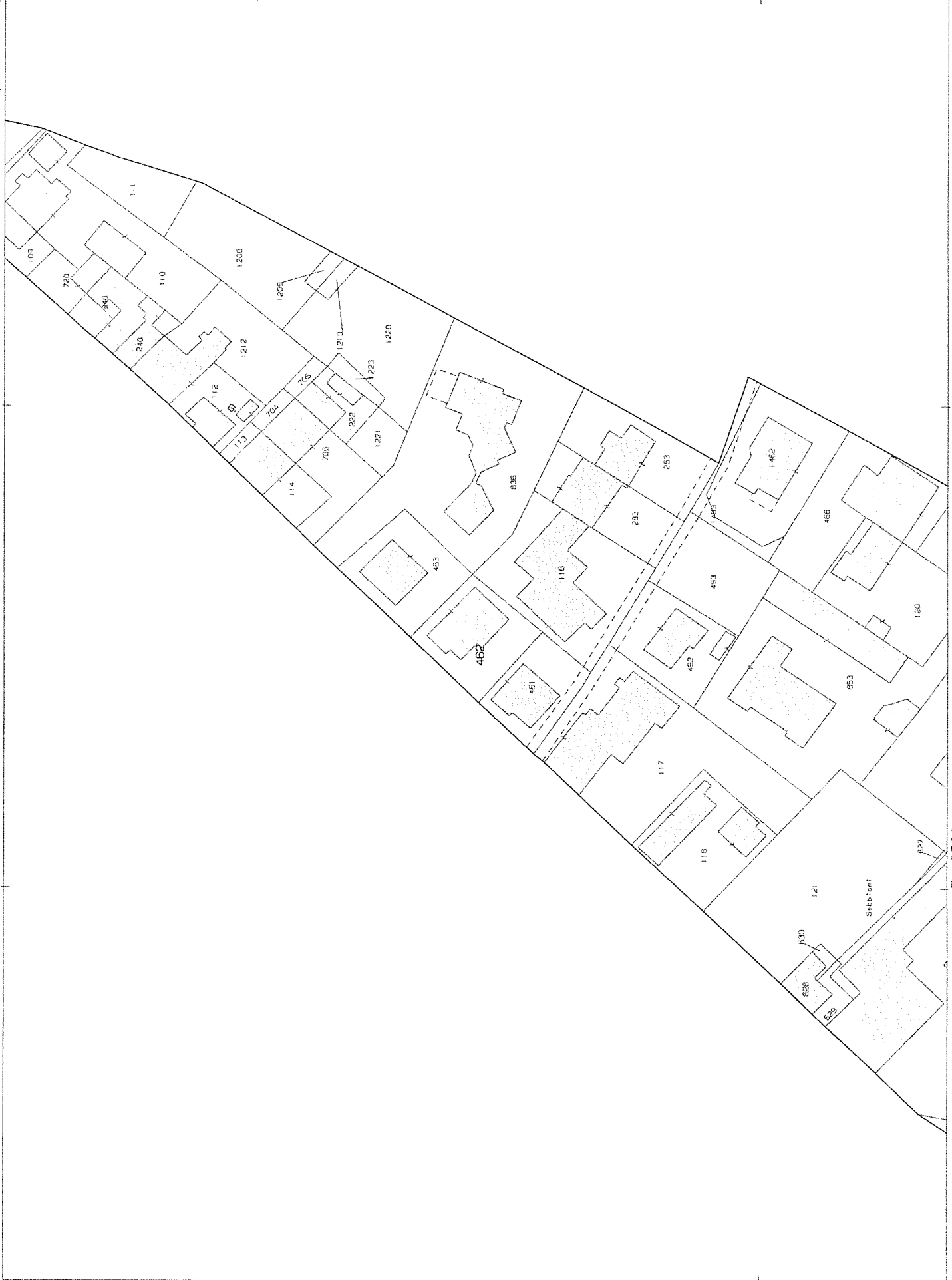

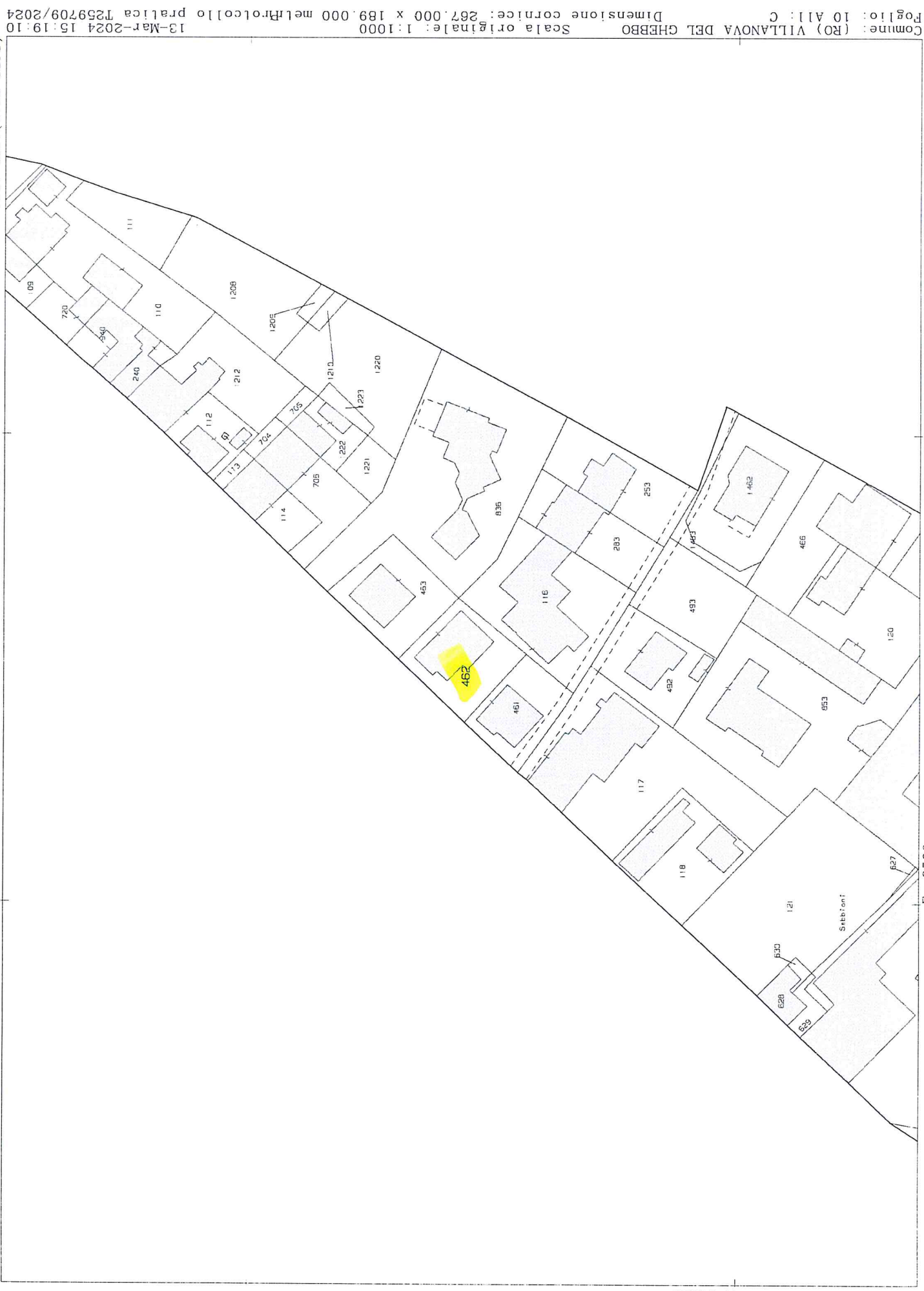

N=58500

E=8500

I Particella: 462