

ALLEGATO 02  
ESTRATTO DI MAPPA



E=-20000

1 Particella: 52

Comune: (RO) BADIA POLESINE/A  
 Scala originale: 1:2000  
 Dimensione cornice: 534.000 x 378.000 met  
 Protocollo pratica T142149/2023  
 Foglio: 17  
 7-Gen-2023 15:52:43

ALLEGATO 03  
PLANIMETRIA CATASTALE

MODULARIO  
F. 10 - 497



MINISTERO DELLE FINANZE  
DIREZIONE GENERALE DEL CATASTO E DEI SERVIZI TECNICI ERARIALI

Mod. B (Nuovo Catasto Edilizio Urbano)

Lire  
200

# NUOVO CATASTO EDILIZIO URBANO

(R. DECRETO - LEGGE 13 APRILE 1939, N. 652)

Planimetria dell'immobile situato nel Comune di BADIA POLESINE Via MORARO SUPERIORE n. 1

Ditta  
Alleg

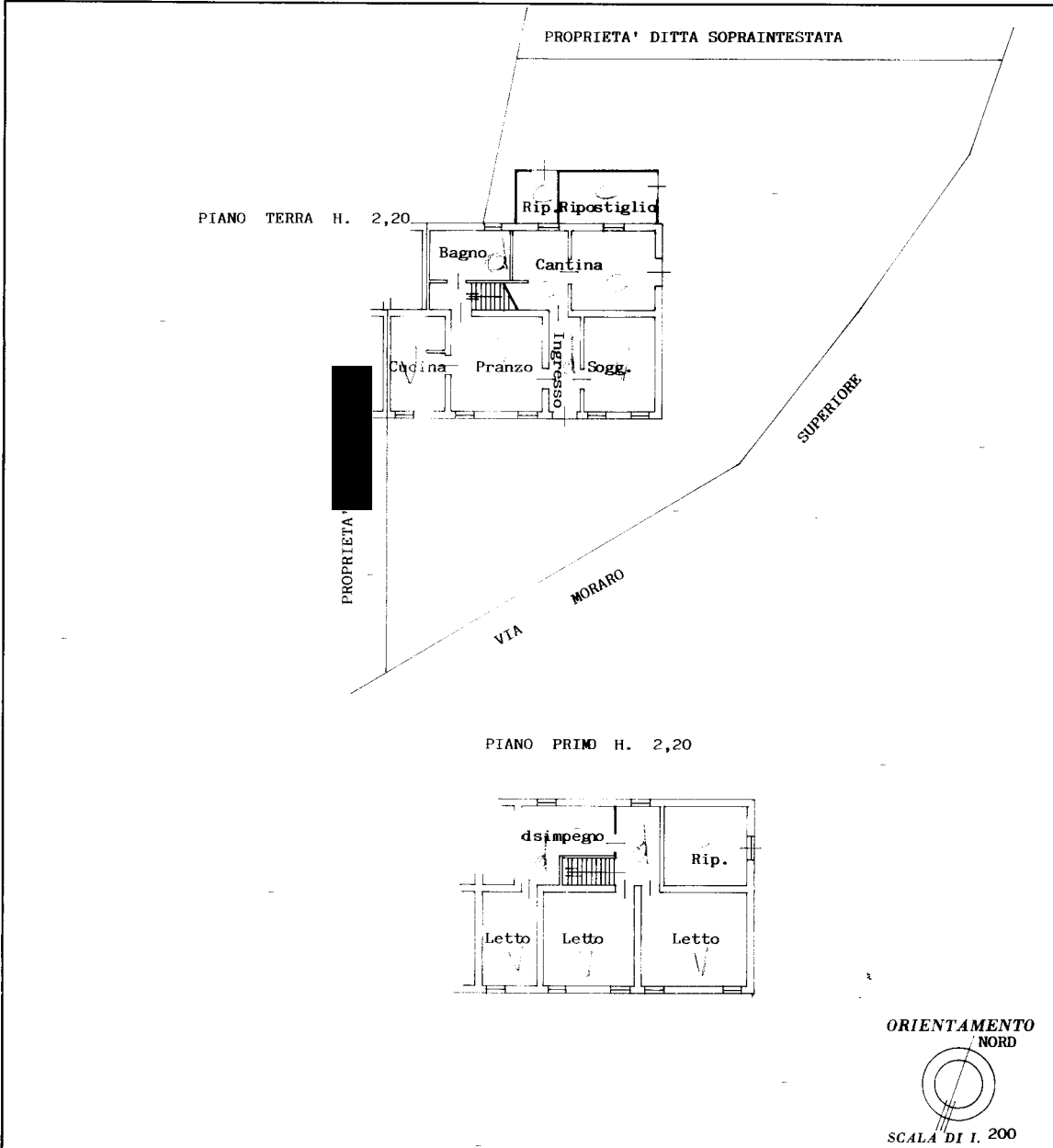
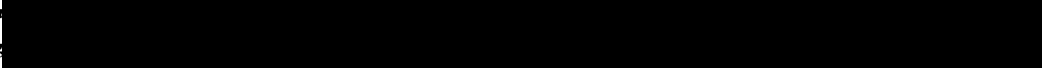

SPAZIO RISERVATO PER LE ANNOTAZIONI D'UFFICIO

DATA

21.10.88

PROT. N°

411

17

52 - 279

2 -

Partita 305

Catasto dei Fabbricati - Situazione al 07/01/2023 - Comune di BADIA POLESINE(A539) - < Sez. urbana BP - Foglio 17 - Particella 279 - Subalterno > - Uiu graffiata  
VIA MORARO SUPERIORE n. 1 Piano 1

Ultima planimetria in atti