



Comune: (RO) VILLAMARZANA
Foglio: 8
Scala originale: 1:2000
Dimensione cornice: 534.000 x 378.000 metri Protocollo pratica T2042/2024
15-Jan-2024 1:51:59

MODULARIO
F. rig. rend. 497



MINISTERO DELLE FINANZE
DIREZIONE GENERALE DEL CATASTO E DEI SS.TT.EE.

CATASTO EDILIZIO URBANO (RDL 13-4-1939, n. 652)

MOD. BN (CE)

LIRE
250

Planimetria di u.i.u. in Comune di VILLAMARZANA via ROMA civ.

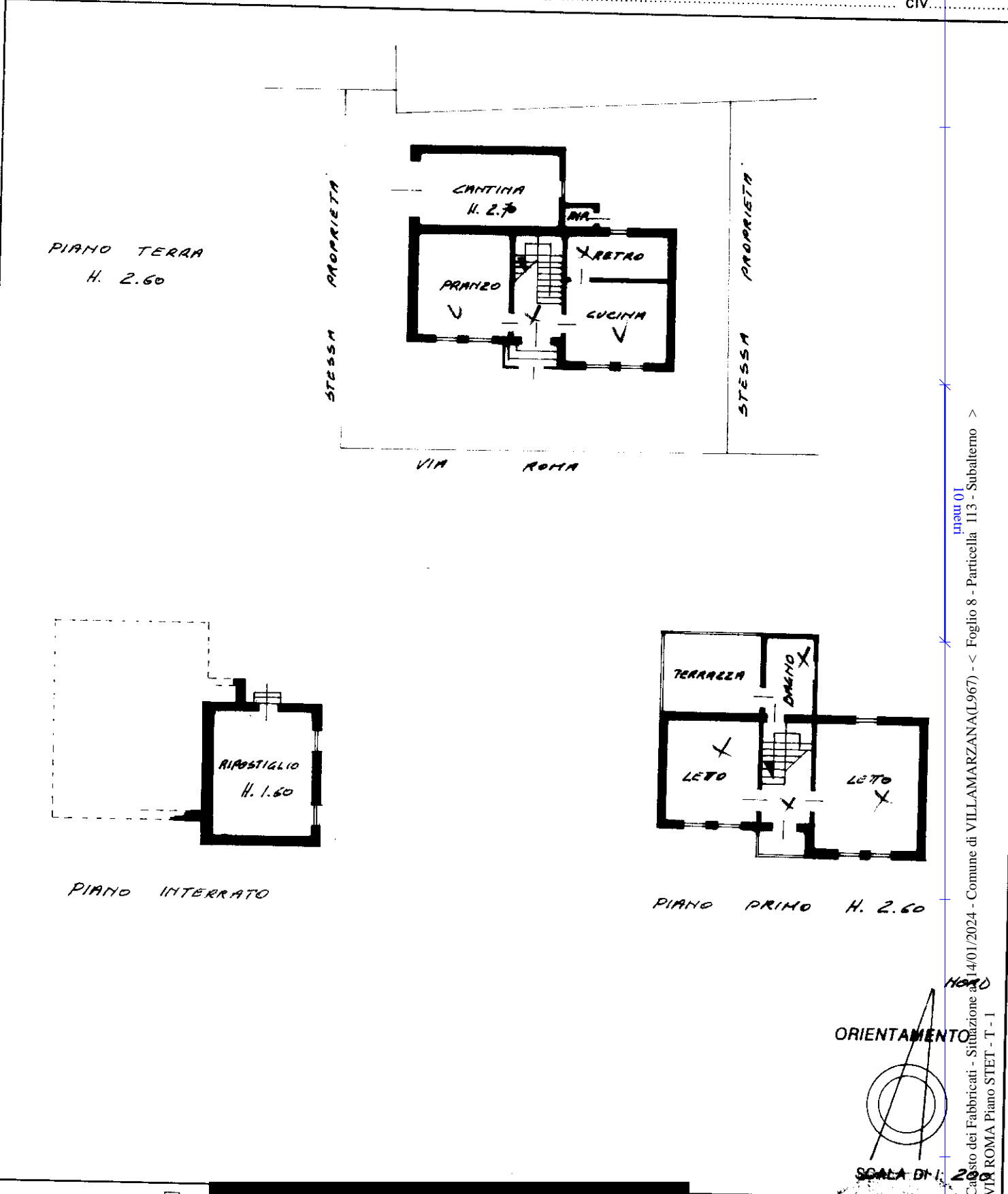

Roma - Istituto Poligrafico e Zecca dello Stato - P.V.

man 01
Catasto dei Fabbricati - Situazione al 14/01/2024 - Comune di VILLAMARZANA (L967) - < Foglio 8 - Particella 113 - Subalterno >
VIA ROMA Piano STET - T - 1

Dichiarazione di N.C.

Ultima planimetria in atti

Denuncia di variazione

Data presentazione: 30/03/1992 - Data: 14/01/2024

Totale schede: 8 - Formule di acquisizione: A

F. 8

n. 113 sub. 1

RISERVATO ALL'UFFICIO

1992