



N=45000

E=53600

1 Particella: 266

Firmato Da: PIETROPOLLI LUIGI Emesso Da: ARUBAPEC S.P.A. NG CA 3 Serial#: 51ec49526d20b2c89e8905cbc5ac9e21

Comune: (RO) PORTO TOLLE/A  
Foglio: 34  
Scala originale: 1:4000  
Dimensione cornice: 1068.000 x 756.000 met  
Protocollo pratica T232987/2023  
4-Ago-2023 16:49:20





Ufficio Tecnico Erariale di ROVIGO

**ELABORATO PLANIMETRICO**

Pag. n. \_\_\_\_\_ di \_\_\_\_\_

**Ubicazione e riferimenti catastali dell'immobile**

Comune PORTO TOLLE

C.T. Sez. U Fgl. 34 Mapp. 266

Via/piazza L. BASSO n. \_\_\_\_\_

C.E.U. Sez. PT Fgl. 34 Mapp. 266

**ESTRATTO DI MAPPA**

scala 1: 00

Tipo mappa n. 11467 del 22/05/98

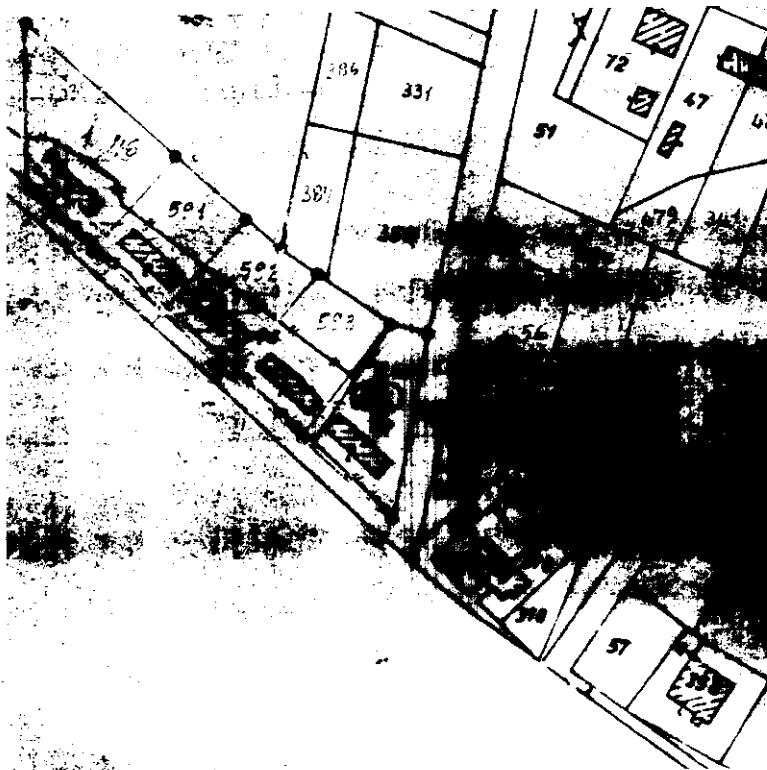

Elaborato dall'Ufficio Tecnico Erariale

L'operatore

Protocolla \_\_\_\_\_

Scrittura e presenta mod. EP/1 prot. \_\_\_\_\_

Adibito e iscritto dal mod. EP/1 prot. \_\_\_\_\_

Ultima planimetria in atti



ROVIGO  
P. - Catasto - 482

**MINISTERO DELLE FINANZE**  
**DIPARTIMENTO DEL TERRITORIO**

Ufficio Tecnico Erariale di ROVIGO

**ELABORATO PLANIMETRICO**

Pag. n. .... di .....

Comune	Sezione	Foglio	Numero	Tip. mappa n.	da
PORTO TOLLE	P.T	34	266	11467	22.08/98

**DIMOSTRAZIONE GRAFICA DEI SUBALTERNI ASSEGNATI**

scala: 1: 500

PLANIMETRIA SCALA 1:500

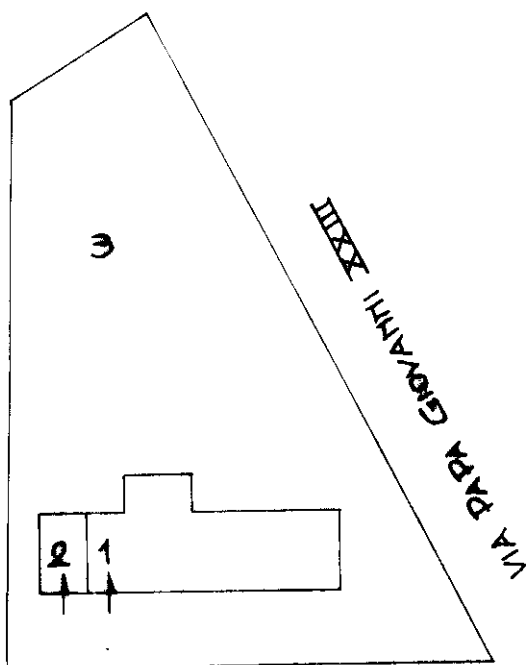

VIA L. BASSO

Elaborato e verificato dal mod. EP/2 prot.

Prodotto il 21/12/98

Supervisato il presente mod. EP/2 prot.

Approvato e certificato dal mod. EP/2 prot.

Ultima planimetria in atti

Elaborato Planimetrico - Catasto dei fabbricati - Situazione al 04/08/2023 - Comune di PORTO TOLLE (0923) - Sez. urbana PT - Foglio 34 Particella 266 - Firmato Da: PIETROPOLLI LUIGI Emesso Da: ARUBAPEC S.P.A. NG CA 3 Serial#: 51ec49526d20b2c89e8905cbc5ac9e21

MOD. 101  
F. rig. rend. 07



MINISTERO DELLE FINANZE  
DIPARTIMENTO DEL TERRITORIO  
**CATASTO EDILIZIO URBANO** (RDL 13-4-1939, n. 652)

MOB. BN (GEU)

LIRE  
200

Planimetria di u.i.u. in Comune di PORTO TOLLE ..... via L. BASCO ..... CIV. 9

**PLANIMETRIA PIANTA PIANO TERRA H=260**

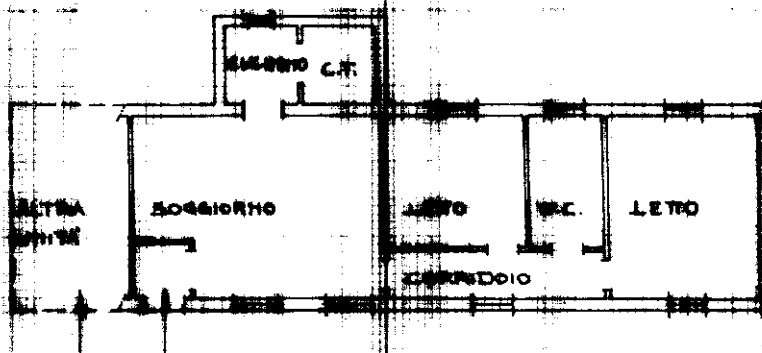

**ORIENTAMENTO**



SCALA 1:200

Dichiarazione di SC.   
Denuncia di variazione

Ultima planimetria in atti

**Identificativi catastali**

Data presentazione: 10/07/1998 - Data: 04/08/2023  
Totale schede: Formato di acquisizione: A4  
n. 200 SUB. 1

Stamp: **UFFICIO**  
**10 LUG 1998**  
Circular stamp: **UFFICIO CATASTO PORTO TOLLE**  
Handwritten: 1125  
Firma:

man 01  
Catasto delle fabbricati - Situazione al 04/08/2023 - Comune di PORTO TOLLE(G923) - < Sez. urbana PT - Foglio 34 - Particella 266 - Subaltemo I >  
ARUBAPEC S.P.A. NG CA 3 Serial#: 51ec49526d20b2c89e8905cbc5ac9e21

SCALARE  
F. rig. rend. 487



MINISTERO DELLE FINANZE  
DIPARTIMENTO DEL TERRITORIO  
**CATASTO EDILIZIO URBANO** (RDL 13-4-1939, n. 662)

MOD. BN (CEU)

PRE  
200

Planimetria di u.i.u. in Comune di PORTO TOLLE via L. BASSO civ. 9

**PLANIMETRIA PIANO TERRA N. 270**

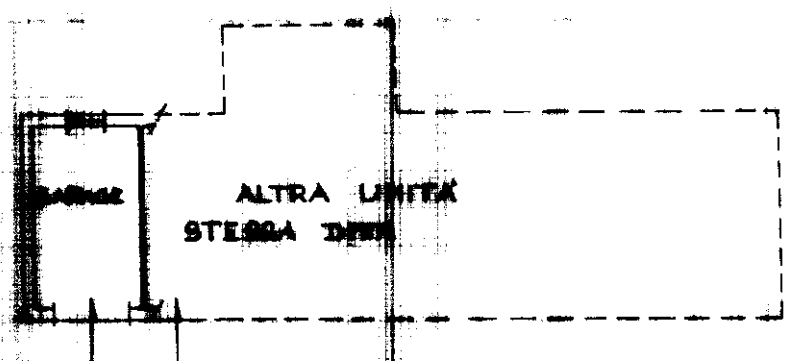

**ORIENTAMENTO**



inam 01  
Foglio 34 - Particella 266 - Subalterno 2 >  
Situazione al 04/08/2023 - Comune di PORTO TOLLE(G923) - < Sez. urbana PT -  
ARUBAPEC S.P.A. NG CA.3 Serial#: 51ec49526d20b2c89e8905cbc5ac9e21

Dichiarazione di RG.   
Domanda di variazione   
Ultima planimetria in atti

Data presentazione: 10/07/1998 - Data: 04/08/2023  
Totale sheet: 1 - Formato di acquisizione: A  
n. 125 sub.

Stampa del Catasto Edilizio Urbano - Ufficio di Porto Tolle - 1998  
Firmato Digitalmente  
125