

ALLEGATO 03
PLANIMETRIE CATASTALI

ALLEGATI



Ultima planimetria in atti

Data presentazione: 19/11/1993 - Data: 17/04/2024 - n. T394651 - Richiedente: Telematico

Totale schede: 1 - Formato di acquisizione: A3(297x420) - Formato stampa richiesto: A4(210x297) - Fattore di scala non utilizzabile

LABORATORIO PLANIMETRICO

CENSUARI

Imp. Med. 61812 27 10 1993

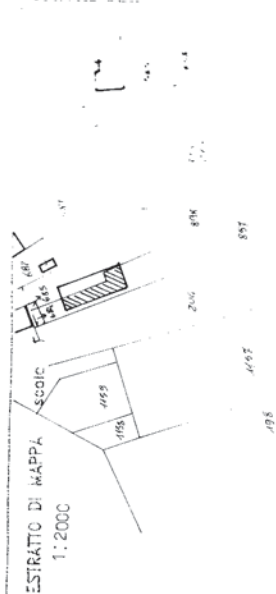

SITUAZIONE CATASTALE DELL'IMMOBILE		N.C.E.U.	
Fg.	Sub.	Sez.	Fg. All. Mapp.
B	-	8	859

DESCRIZIONE		UBICAZIONE	
DESCRIZIONE	UBICAZIONE	vic - piazza	int.
LABORATORIO	SABBIONI		
ABITAZIONE	SABBIONI		
BENE COMUNE NON CENSIBILE AI SUB. a) e b) (CORTE)			

PIANO TERRA

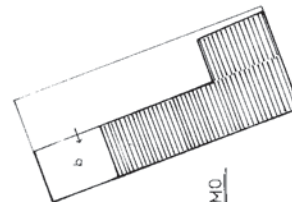
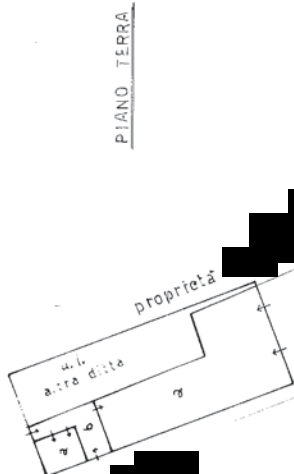

ACCERTAMENTO DELLA PROPRIETÀ IMMOBILIARE URBANA ELENCO DEI SUBALTERNI ASSEGNATI

Comune	Sezione	Foglio	Particella	Tipo mappale	del:
GAIBA		8	897		

Sub	UBICAZIONE via/piazza	n.civ	Piani	Scala	Int	DESCRIZIONE
1	VIA SABBIONI	9	T			LABORATORI PER ARTI E MESTIERI
2	VIA SABBIONI	9	1 - T			ABITAZIONI DI TIPO ECONOMICO
3	VIA SABBIONI	9	T			Bene comune non censibile

Visura telematica



LABORATORIO PLANIMETRICO

COMUNE DI GAI BA

CENSUARIO

PAI 100/1993

Tipo Mapp. N° 61811 di 27/10/1993



Ultima planimetria in atti

GLIO MAPPA	Sub. Lett.	DESCRIZIONE	USCAGIONE	N° PIANI	St. Int.
8	890 a	LABORATORIO	vic - piazz.	1	0
8	890 b	ABITAZIONE	SABBIONI	1	0
8	890 c	BENE COMUNE	SABBIONI	1	0
		BENE COMUNE NON CENSIBILE AI SUB. a-b (CORTE)			



Iservato all'Ufficio Tecnico Erario
 Effluisce il precedente elaborati: Prcl.
 mediate e sostituito dall'elaborato Prcl.

TE - ROVICO

ACCERTAMENTO DELLA PROPRIETÀ IMMOBILIARE URBANA ELENCO DEI SUBALTERNI ASSEGNATI

Comune GAIBA	Sezione	Foglio 8	Particella 898	Tipo mappale	del:
-----------------	---------	-------------	-------------------	--------------	------

Sub	UBICAZIONE via/piazza	n.civ	Piani	Scala	Int	DESCRIZIONE
1	VIA SABBIONI	9	T			LABORATORI PER ARTI E MESTIERI
2	VIA SABBIONI	9	1 - T			ABITAZIONI DI TIPO ECONOMICO
3	VIA SABBIONI	9	T			Bene comune non censibile

Visura telematica



MINISTERO DELL'INTERNO
LIBRE
400
CIV. 9

MUNICIPIO DI GAIBA
CATASTO EDILIZIO URBANO (ROL 13-4-1939, n. 652)
Via Sabbioni

altra ditta



PROPRIETA'

ORIENTAMENTO



SCALA DI 1:200

RISERVATO ALL'UFFICIO

Dichiarazione di N.C.
Denuncia di variazione

Identificativi catastali
F. 897 sub. 897/0

altra ditta

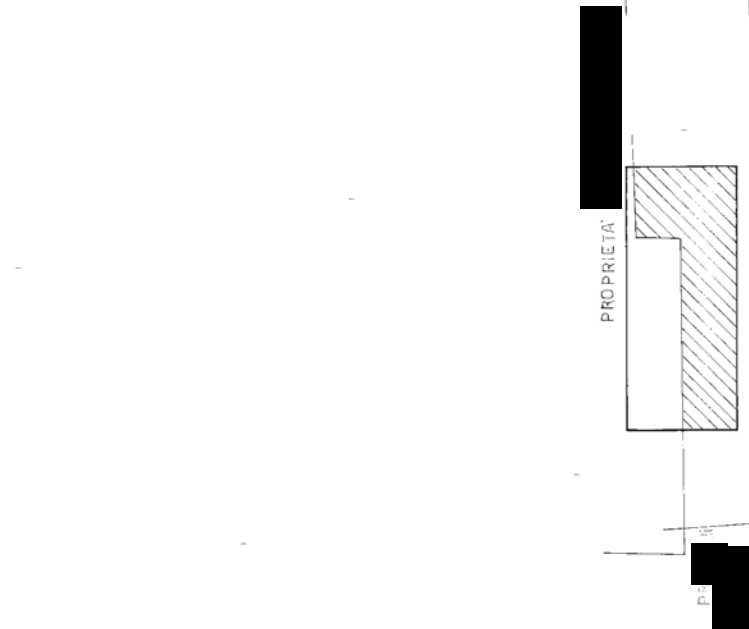

STRALCIO PLANIMETRICO
DEL F. 8 DI GAIBA MIN. 897

NORD
scala 1:500

MINISTERO DELLE FINANZE
DIREZIONE GENERALE DEI CATASTI E DEI SERVIZI TECNICI ERARIA
NUOVO CATASTO EDILIZIO URBANO

Comune di **GAIBA** - **SABBIONI** n. 9

Proprietà **[REDACTED]**
Catasto **ROVIGO**

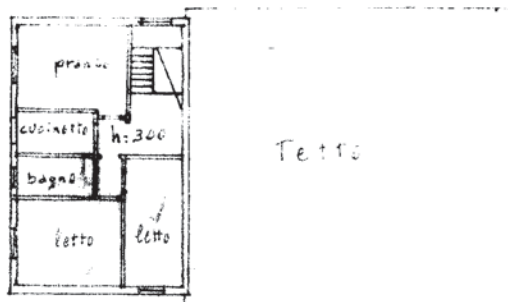

I Piano

Proprietà **[REDACTED]**

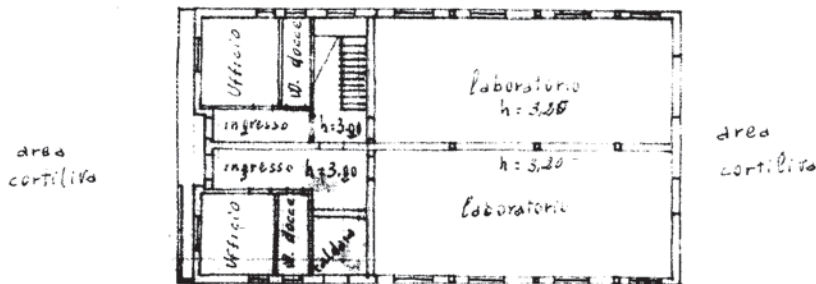

Piano terra

Proprietà **[REDACTED]**

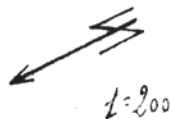

15



Ultima planimetria in atti



MOD. AN (C311)
LIRE
400
CIV

MINISTERO DELLE FINANZE
DIREZIONE GENERALE DEL CATASTO E DEI SISTEMI
CATASTO EDILIZIO URBANO (RDL 13-4-1939, n. 652)
Pianimetria di via in Comune di **GAIBA** via **Sabioni**

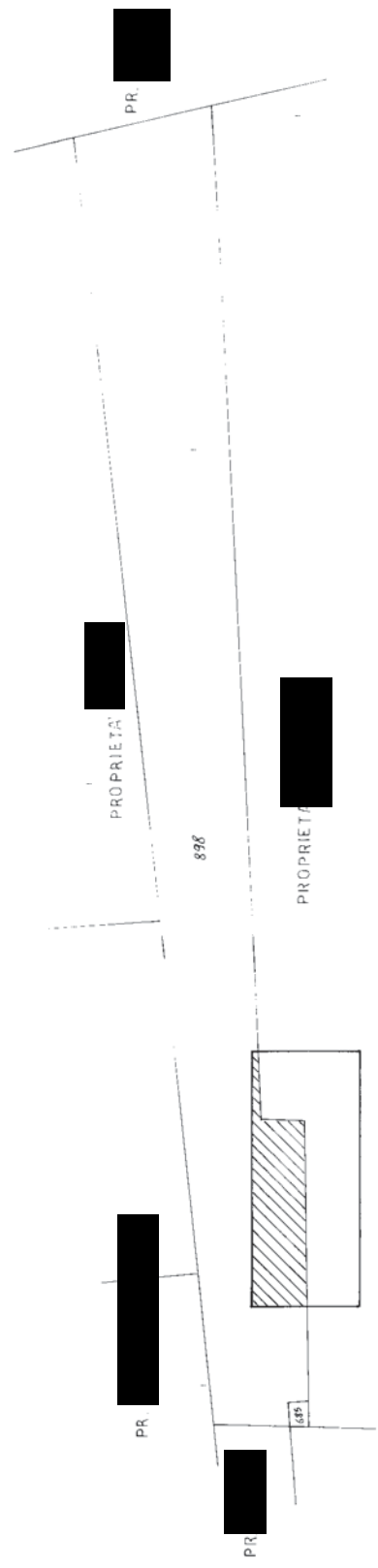
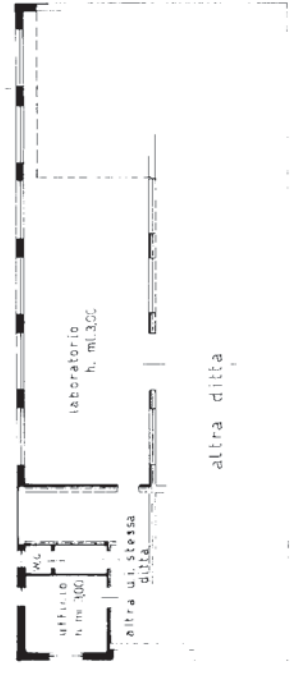

ORIENTAMENTO

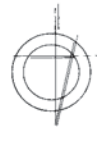

SCALA DI 1:200

RISERVATO ALL'UFFICIO

STRALCIO PLANIMETRICO
DEL F. 8 DI GAIBA MN. 898



Dichiarazione di N.C.
Denuncia di variazione

Identificativi catastali
F. 8 sub. a. 100

n. 898 sub. a. 100
Subalterno I

Ultima planimetria in atti

MOD. 1000
P. - Ca. S. T. - 205



MINISTERO DELLE FINANZE

Mod. B (Nuovo Catasto Edilizio Urbano)

DIREZIONE GENERALE DEL CATASTO E DEI SERVIZI TECNICI ERARIALI

Lire
15

NUOVO CATASTO EDILIZIO URBANO

(R. DECRETO LEGGE 11 APRILE 1977 N. 342)

Planimetria dell'immobile situato nel Comune di **GAIBA**

Via **SABBIONI** n. 9

Ditta [REDACTED]
Allegata alla dichiarazione presentata all'Ufficio Tecnico Erariale di **ROVIGO**

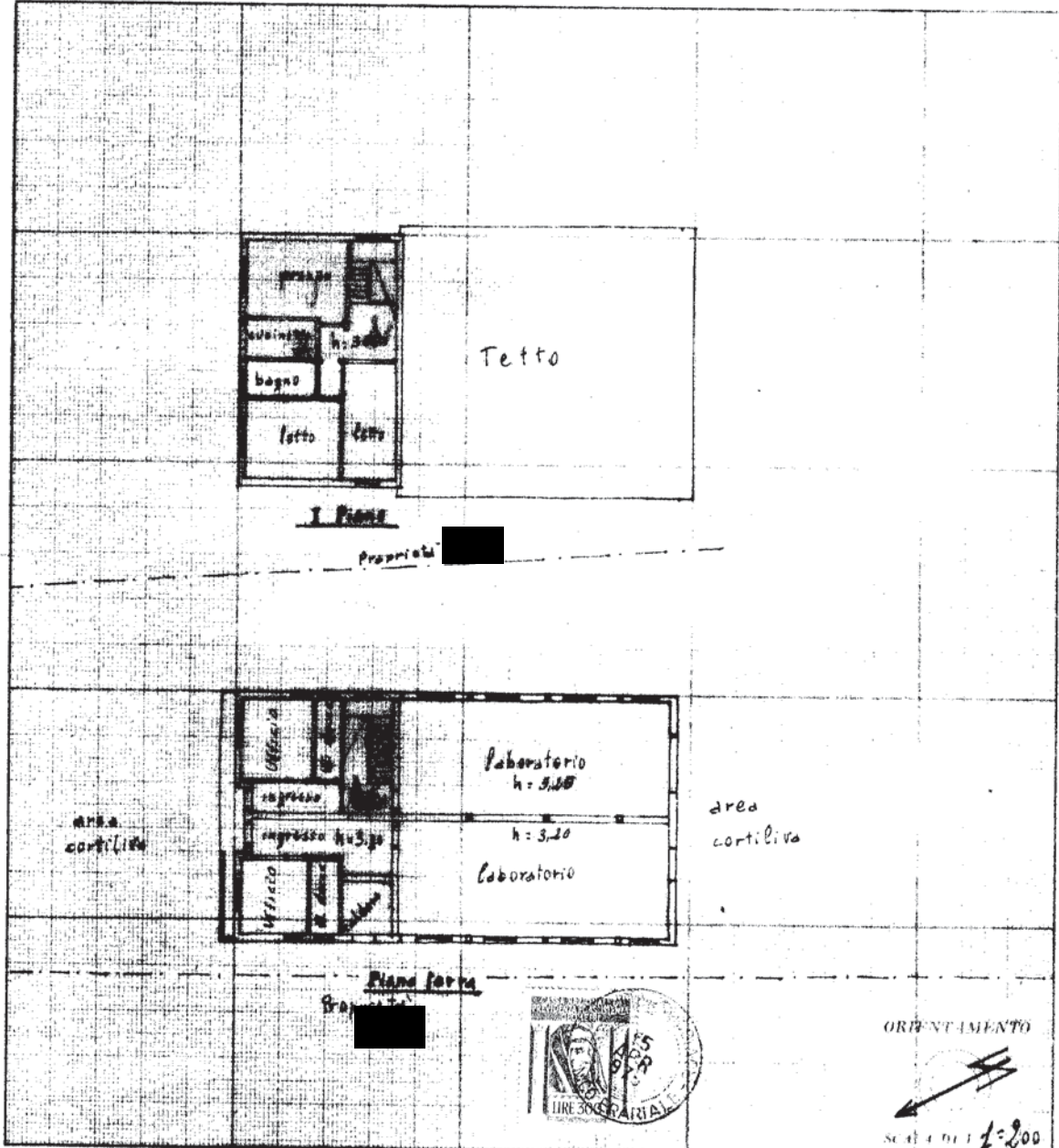

SPAZIO RISERVATO PER LE ANNOTAZIONI D'UFFICIO

DATA
PROT. N°

16/4/17

[REDACTED]

Ultima planimetria in atti

Inquadratura
 Catasto dei Fabbricati - Situazione al 17/04/2024 - Comune di GAIBA (DR855) - < Foglio 8 - Particella 898 - Subalterno 2 >
 Firmato DA: **PAVIA TROBONI LUIGI** ImmefSolDa: ARUBAPEC S.P.A. NG CA 3 Serial#: 51ec4952620b2c89e8905cbc5ac9e21

