

MODULINO
R. n. 79. rev. 1. 487



MINISTERO DELLE FINANZE

DIREZIONE GENERALE DEL CATASTO E DEI SERVIZI TECNICI ERARIALI

NUOVO CATASTO EDILIZIO URBANO

(R. DECRETO-LEGGE 12 APRILE 1968, N. 441)

Lire
200

Planimetria dell'immobile situato nel Comune di Porto Tolle Via Bruxelles

Dims [REDACTED]

Allegata alla dichiarazione presentata all'Ufficio Tecnico Erariale di Rovigo

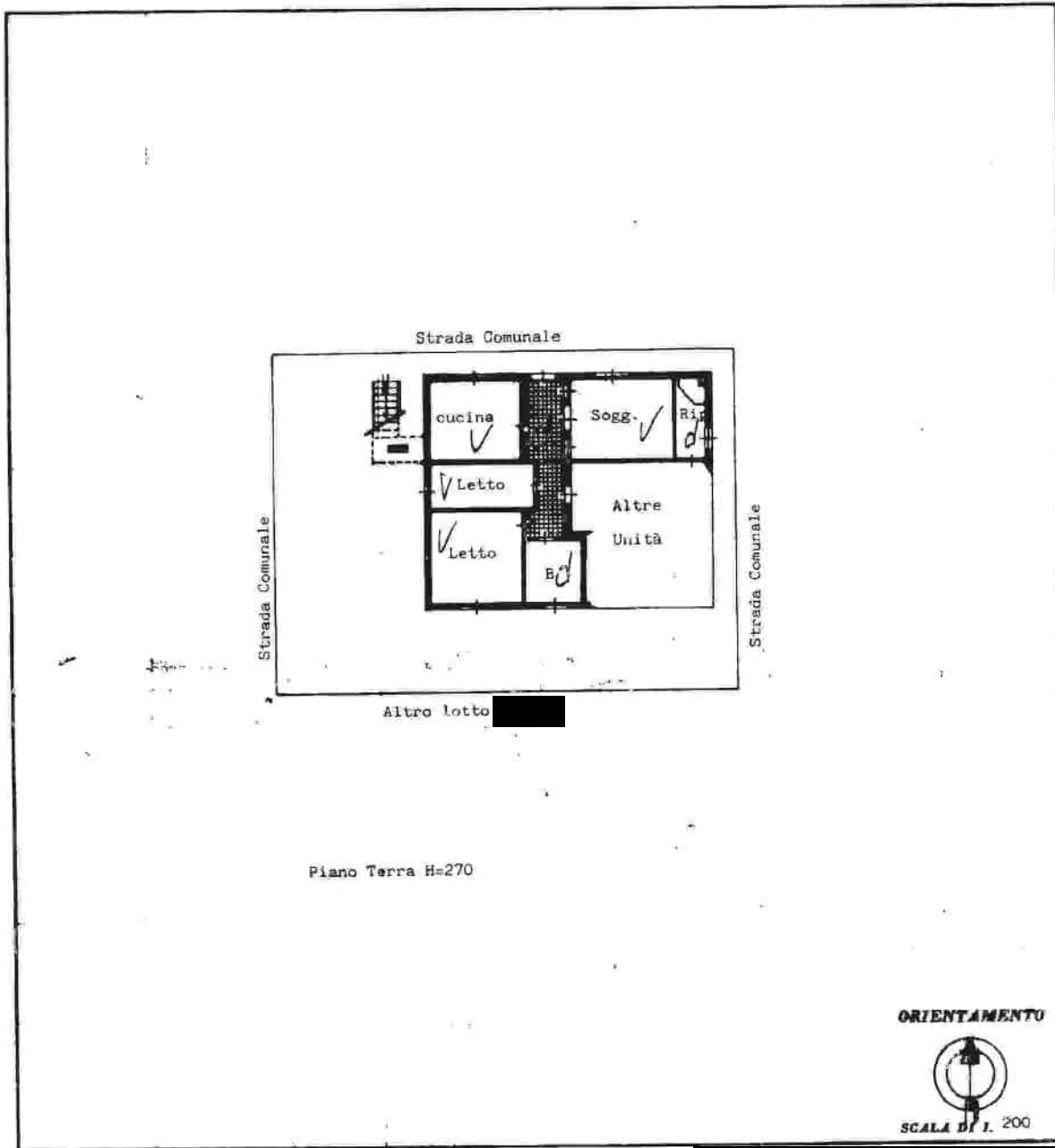

ORIENTAMENTO



SCALA DI 1. 200

SPAZIO RISERVATO PER LE ANNOTAZIONI D'UFFICIO

DATA
PROT. N° 219/87 12 MAG 1987



R.C.	
PROG.	27
NUM. UT.	506
NUM. UNITA'	2
AREA	<u>227</u>
PERM. UT.	<u>1865</u>

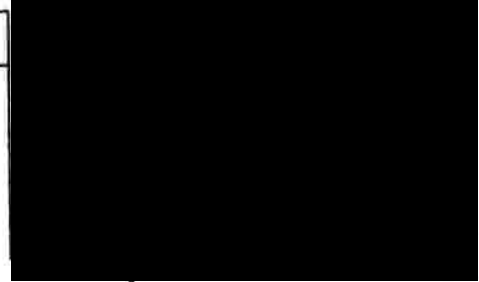

MODULARO
P. - rig. rend. 497



MINISTERO DELLE FINANZE
DIREZIONE GENERALE DEL CATASTO E DEI SERVIZI TECNICI ERARIALI

Lire
200

NUOVO CATASTO EDILIZIO URBANO

(R. DECRETO-LEGGE 12 APRILE 1960, N. 442)

Planimetria dell'immobile situato nel Comune di Porto Tolle Via Bruxelles
Ditta [REDACTED]

Allegata alla dichiarazione presentata all'Ufficio Tecnico Erariale di Rovigo

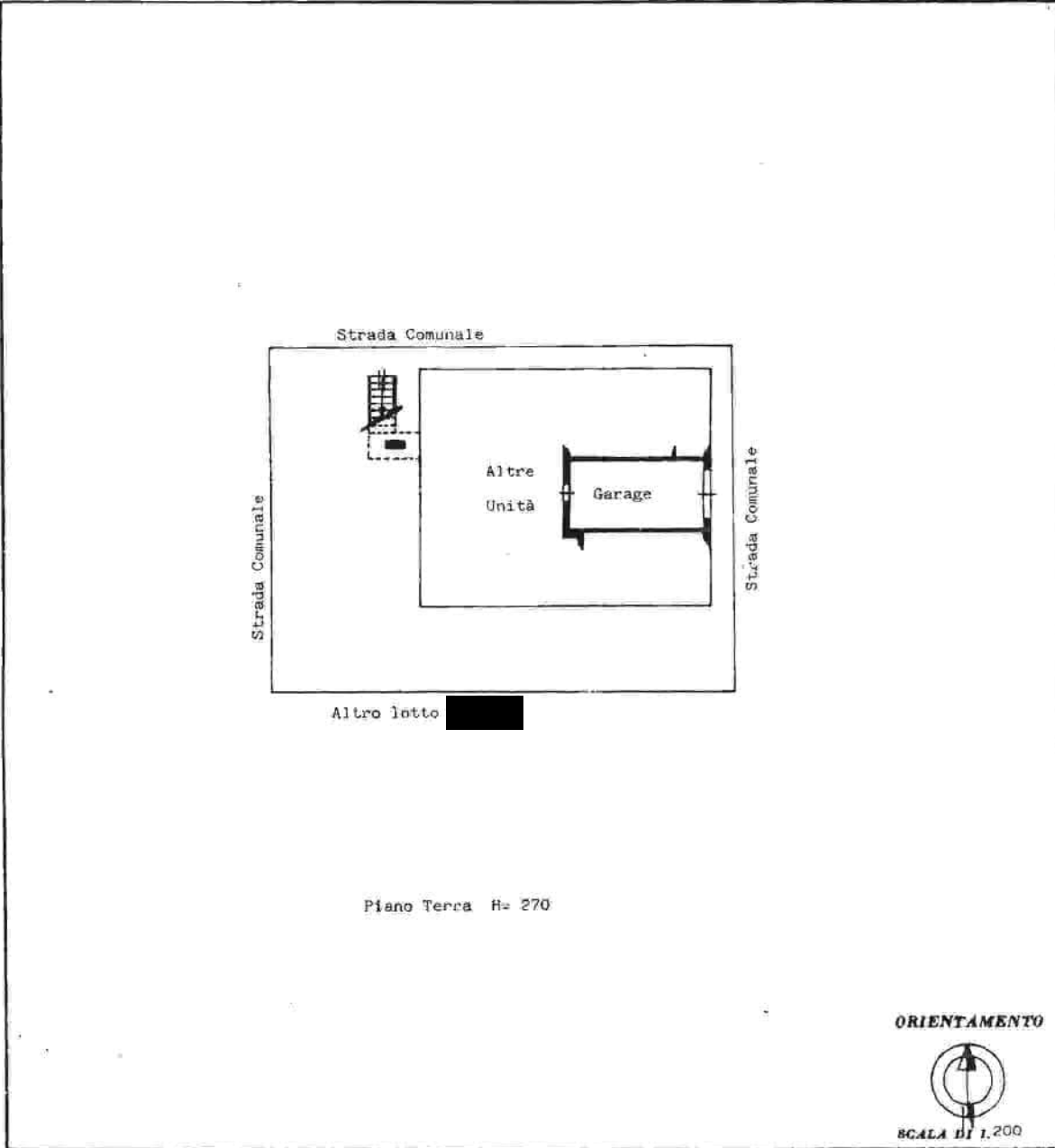

SPAZIO RISERVATO PER LE ANNOTAZIONI D'UFFICIO

DATA 12 MAG 1987
PROT. N° 219/87

27
S06
4
2227
1865

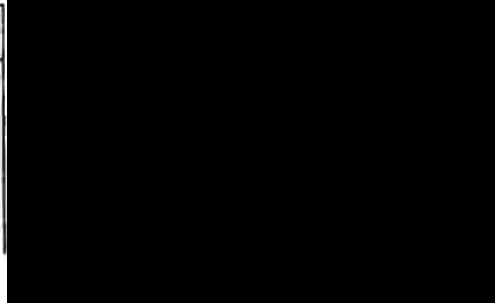

DITTA: [REDACTED]

Comune di Porto Tolle
rif. Tipo mappale
n° del

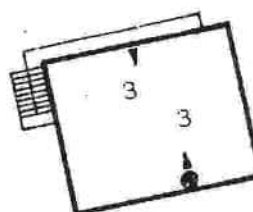
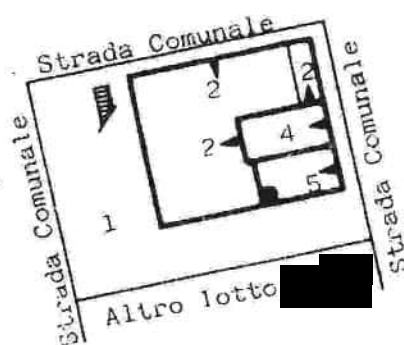

fig. 27
m.n° 506

Scala 1:2000



Scala 1:500



1° Piano

Piano Terra con corte annessa

Sub. 1 - Bene comune non censibile ai sub. 2-3-4-5 (corte)

- " 2 - App.to con servizio al P.T.
- " 3 - App.to al 1° Piano
- " 4 - Box auto al P.T.
- " 5 - Box auto al P.T.

Porto Tolle, li 4-5-1987

Il Tecnico
[REDACTED]

BUSTA 2277

ACCERTAMENTO DELLA PROPRIETÀ IMMOBILIARE URBANA ELENCO DEI SUBALTERNI ASSEGNATI

Comune PORTO TOLLE	Sezione PT	Foglio 27	Particella 506	Tipo mappale	del:
-----------------------	---------------	--------------	-------------------	--------------	------

Sub	UBICAZIONE via/piazza	n.civ	Piani	Scala	Int	DESCRIZIONE
1	VIA BRUXELLES	15	T			Bene comune non censibile
2	VIA BRUXELLES	13	T			ABITAZIONI DI TIPO ECONOMICO
3	VIA BRUXELLES	15	1			ABITAZIONI DI TIPO ECONOMICO
4	VIA BRUXELLES	13	T			STALLE, SCUDERIE, RIMESSE E AUTORIMESSE
5	VIA BRUXELLES	15	T			STALLE, SCUDERIE, RIMESSE E AUTORIMESSE