

E=-5900

1 Particella: 348

MODULARIO
P. 79, April - 1987



MINISTERO DELLE FINANZE
DIREZIONE GENERALE DEL CATASTO E DEI SERVIZI TECNICI ERARIALI

MOD. 11 (Nuovo Catasto Edilizio Urbano)

Lire
150

93 NUOVO CATASTO EDILIZIO URBANO

(R. DECRETO-LEGGE 11 APRILE 1980, N. 401)

Planimetria dell'immobile situato nel Comune di MONTAGNANA Via VITTORIA

Dino

Allegata alla dichiarazione presentata all'Ufficio Tecnico Erariale di PADOVA

TABELLA DI CORRISPONDENZA							
NCT				NCEU			
SEZ	FG	MAPP	SEZ	ALL	FG	MAPP	SUB
U	42	348	U	-	42	348	3

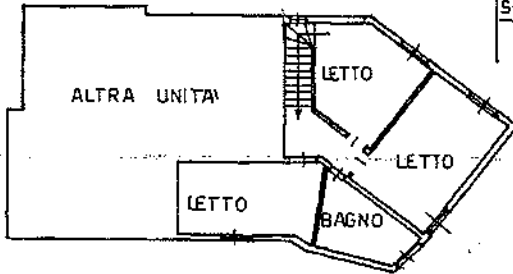

PIANO PRIMO. H 285

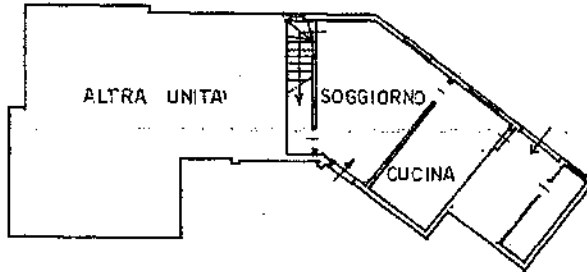

PIANO TERRA H = 285

ORIENTAMENTO



SCALA DI 1:200

SPAZIO RISERVATO PER LE ANNOTAZIONI D'UFFICIO

DATA

PROG. N° 211100000-12907

21.05.86 - 12997

FG. 42
MAP. 348
SUB. 3
CAT. A



Catasto dei Fabbricati - Situazione al 05/02/2024 - Comune di MONTAGNANA (F394) - < Foglio 42 - Particella 348 - Subalterno 3 >
 VIA ALESSANDRO VITTORIA n. 8 Piano T - 1

Ultima planimetria in atti

Data presentazione: 21/05/1986 - Data: 05/02/2024 - n. T332563 - Richiedente: CNTVNN55A13H620I

Totale schede: 1 - Formato di acquisizione: A3(297x420) - Formato stampa richiesto: A4(210x297) ..

MODULARIO
P. 02. 0002. 007



MINISTERO DELLE FINANZE
DIREZIONE GENERALE DEL CATASTO E DEI SERVIZI TECNICI ERARIALI

Mod. B (Nuovo Catasto Edilizio Urbano)

Lire
150

95 NUOVO CATASTO EDILIZIO URBANO

(R. DECRETO-LEGGI 10 APRILE 1986, N. 457)

Planimetria dell'immobile situato nel Comune di MONTAGNANA Via VITTORIA

Ditta [REDACTED]

Allegata alla dichiarazione presentata all'Ufficio Tecnico Erariale di PADOVA

TABELLA DI CORRISPONDENZA							
NCT			NCEU				
SEZ	FG	MAPP	SEZ	ALL	FG	MAPP	SUB
U	42	348	✓	-	42	348	5

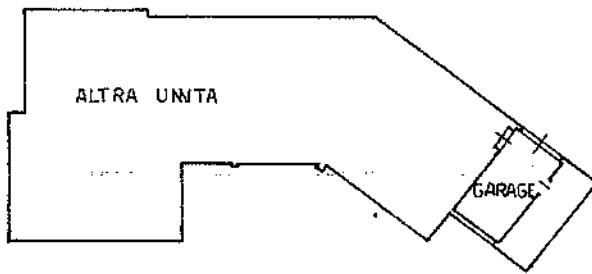

PIANO TERRA H=285

ORIENTAMENTO



SCALA DI 1:200

SPAZIO RISERVATO PER LE ANNOTAZIONI D'UFFICIO

DATA ~~21/05/86~~ 12/07/87 FG. 42
 PROT. N° ~~21/05/86~~ 12997 TRAP. 348
 (P) 21.05.86. 12997 SUB. 5



Catasto dei Fabbricati - Situazione al 05/02/2024 - Comune di MONTAGNANA(F394) - < Foglio 42 - Particella 348 - Subalterno 5 >
 VIA ALESSANDRO VITTORIA n. 8 Piano I

Ultima planimetria in atti

Data presentazione: 21/05/1986 - Data: 05/02/2024 - n. T332560 - Richiedente: CNTVNN55A13H620I

Totale schede: 1 - Formato di acquisizione: A3(297x420) - Formato stampa richiesto: A4(210x297)

**Agenzia del Territorio
CATASTO FABBRICATI
Ufficio Provinciale di
Padova**

Dichiarazione protocollo n. PD0288353 del 13/08/2007

Planimetria di u.i.u. in Comune di Montagnana

Via Alessandro Vittoria

civ.

Identificativi Catastali:

Sezione:

Foglio: 42

Particella: 348

Subalterno: 15

Scheda n. 1

Scala 1:200

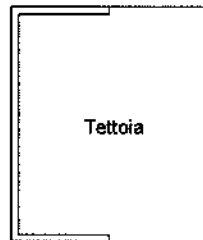

Tettoia

Pianta Piano Terra Hm=2.40

Nord



Ultima planimetria in atti

Data: 05/02/2024 - n. T332562 - Richiedente: CNTVNN55A13H620I

Totale schede: 1 - Formato di acquisizione: A4(210x297) - Formato stampa richiesto: A4(210x297)

Catasto dei Fabbricati - Situazione al 05/02/2024 - Comune di MONTAGNANA(F394) - < Foglio 42 - Particella 348 - Subalterno 15 >
VIA ALESSANDRO VITTORIA n. 8 Piano I

ELABORATO PLANIMETRICO

**Agenzia del Territorio
CATASTO FABBRICATI
Ufficio Provinciale di
Padova**

Comune di Montagnana

Protocollo n. PD0288351 del 13/08/2007

Sezione: Foglio: 42

Particella: 348

Tipo Mappale n. 168392

del 04/04/2007

Dimostrazione grafica dei subalterni

Scala 1 : 500

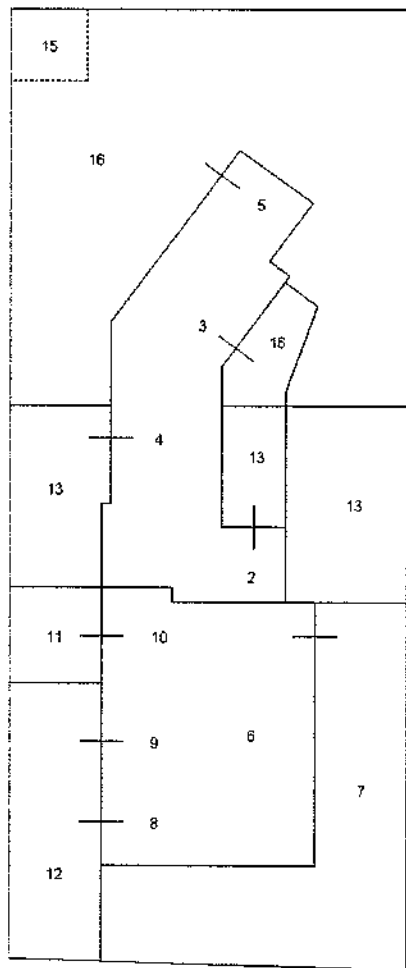

Piano Terra

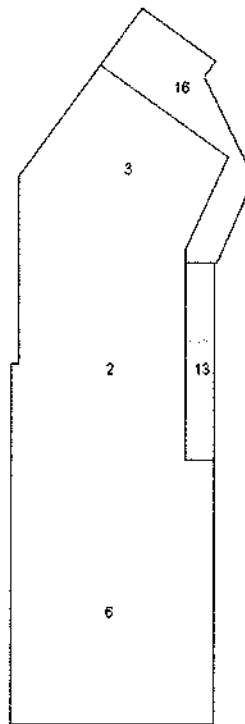

Piano Primo

Nord



Ultima planimetria in atti

Data: 05/02/2024 - n. T324873 - Richiedente: Telematico

Totale sched: 1 - Formato di acquisizione: A4(210x297) - Formato stampa richiesto: A4(210x297) - Fattore di scala non utilizzabile

Elaborato Planimetrico - Catasto dei Fabbricati - Situazione al 05/02/2024 - Comune di MONTAGNANA(F394) - < Foglio 42 Particella 348 >