

20410



MINISTERO DELLE FINANZE

Mod. B (Nuovo Catasto Edilizio Urbano)

DIREZIONE GENERALE DEL CATASTO E DEI SERVIZI TECNICI ERARIALI

**NUOVO CATASTO EDILIZIO URBANO**

(R. DECRETO-LEGGE 12 APRILE 1979, N. 452)

204

Planimetria dell'immobile situato nel Comune di ESTE

Via VALLESINA N° 10

Ditta

Allegata alla dichiarazione presentata all'Ufficio Tecnico Erariale di PADOVA

Scheda N°

N. C. T.			N. C. E. U.		
FG	ALL	MAPP	FG	ALL	MAPP
17	E	2293	U	17	E
		2294			9632
		2296			

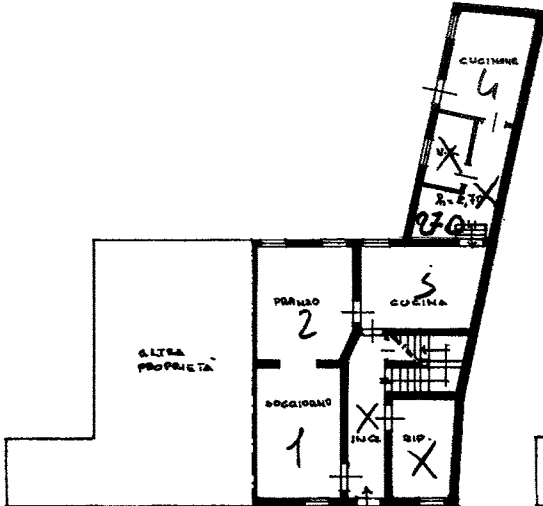

PIANO TERZO h. 3.00 300

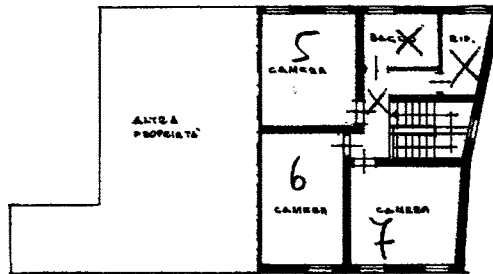

PRIMO PIANO h. 3.00 300

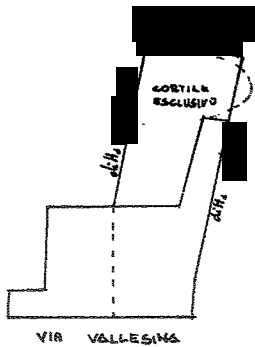

VIA VALLESINA

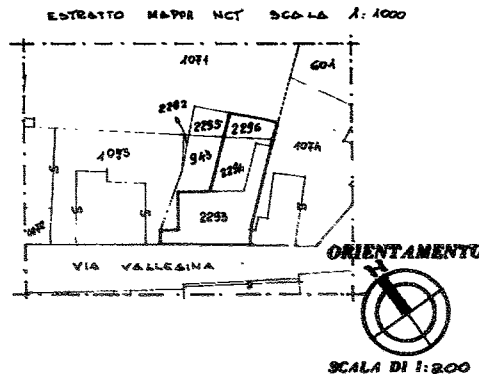

SCALA DI 1:200

SPAZIO RISERVATO PER LE ANNOTAZIONI D'UFFICIO

DATA

PROT. N°

11741 22 SET 88

F 17

F 50

S 2



Catasto dei Fabbricati - Situazione al 01/07/2022 - Comune di ESTE(D442) - < Foglio 17 - Particella 2294 - Subalterno > - Uiu graffiata VIA VALLESINA n. 10 Piano T-1

Ultima planimetria in atti

Att 2

N=500

Direzione Provinciale di Padova Ufficio Provinciale - Territorio - Direttore SARACO RODOLFO

Vis. tel. (0.90 euro)

E=300

I Particella: 2293



Comune: (PD) ESTE  
Foglio: 17 All: D

Scala originale: 1:1000  
Dimensione cornice: 267.000 x 189.000 metri  
1-Lug-2022 12:22:46  
Protocollo pratica T151825/2022

All. 6