

MODULARIO
F. rg. rono 496



MINISTERO DELLE FINANZE
DIREZIONE GENERALE DEL CATASTO E DEI SS.TT.EE.
CATASTO EDILIZIO URBANO (RDL 13-4-1939, n. 652)

MOD. AN (CEU)

LIRE
400

Planimetria di u.l.u. in Comune di Lendinara via Pradespin civ.

PIANO PRIMO

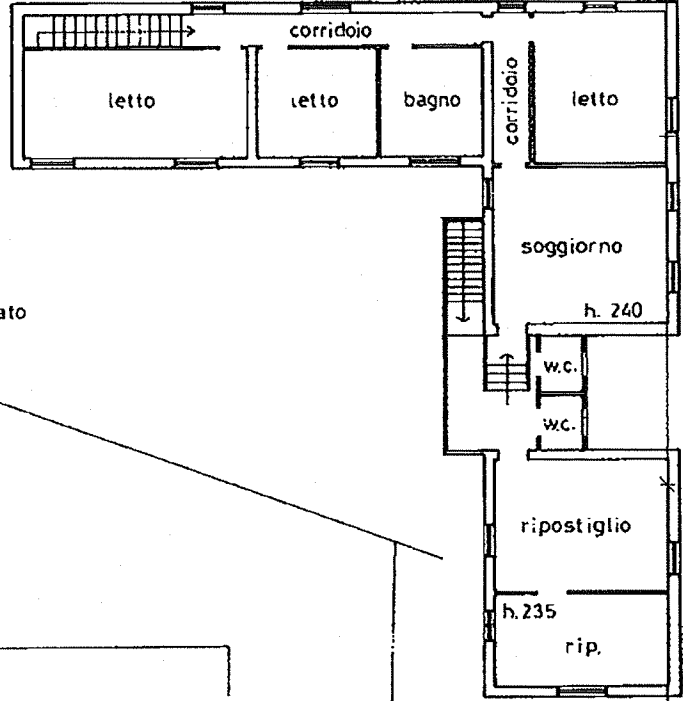

demanio dello stato

PIANO TERRA

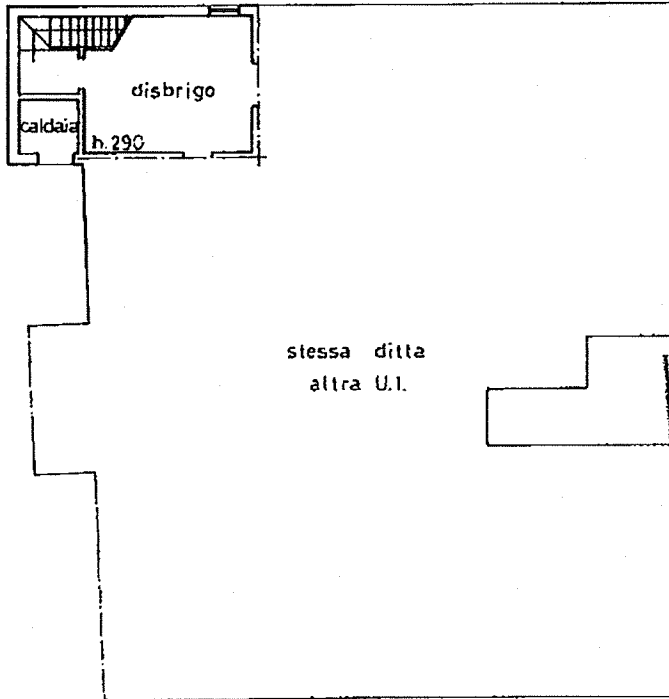

ditta

ditta

stessa ditta

ORIENTAMENTO
NORD



SCALA DI 1/200

Dichiarazione di N.C.

Denuncia di variazione

Completata dal

RISERVATO ALL'UFFICIO

Ultima planimetria in atti

Data presentazione: 23/03/1999 - Data: 09/01/2023 - n. T280683 -

Totale schede 18 Formato di acquisizione: A4 (210x297) mm

Sub. data

Catasto Edilizio Urbano - Comune di LENDINARA (E522) - < Sez. urbana LE - Foglio I - Particella 118 - Subalterno 7 >
VIA PRADESPIN n. 5 Piano T-1

VOLGARANO
P. 102 103 497



MINISTERO DELLE FINANZE
DIREZIONE GENERALE DEL CATASTO E DEI SERVIZI TECNICI ERARIALI

Mon. B (Nuovo Catasto Edilizio Urbano)

Lire
50

NUOVO CATASTO EDILIZIO URBANO

IN DECRETI-LEGGI 13 APRILE 1978, N. 411

Planimetria dell'immobile situato nel Comune di LENDINARA Via PRADESPIN

Ditta [REDACTED]

Allegata alla dichiarazione presentata all'Ufficio Tecnico Erariale di ROVIGO

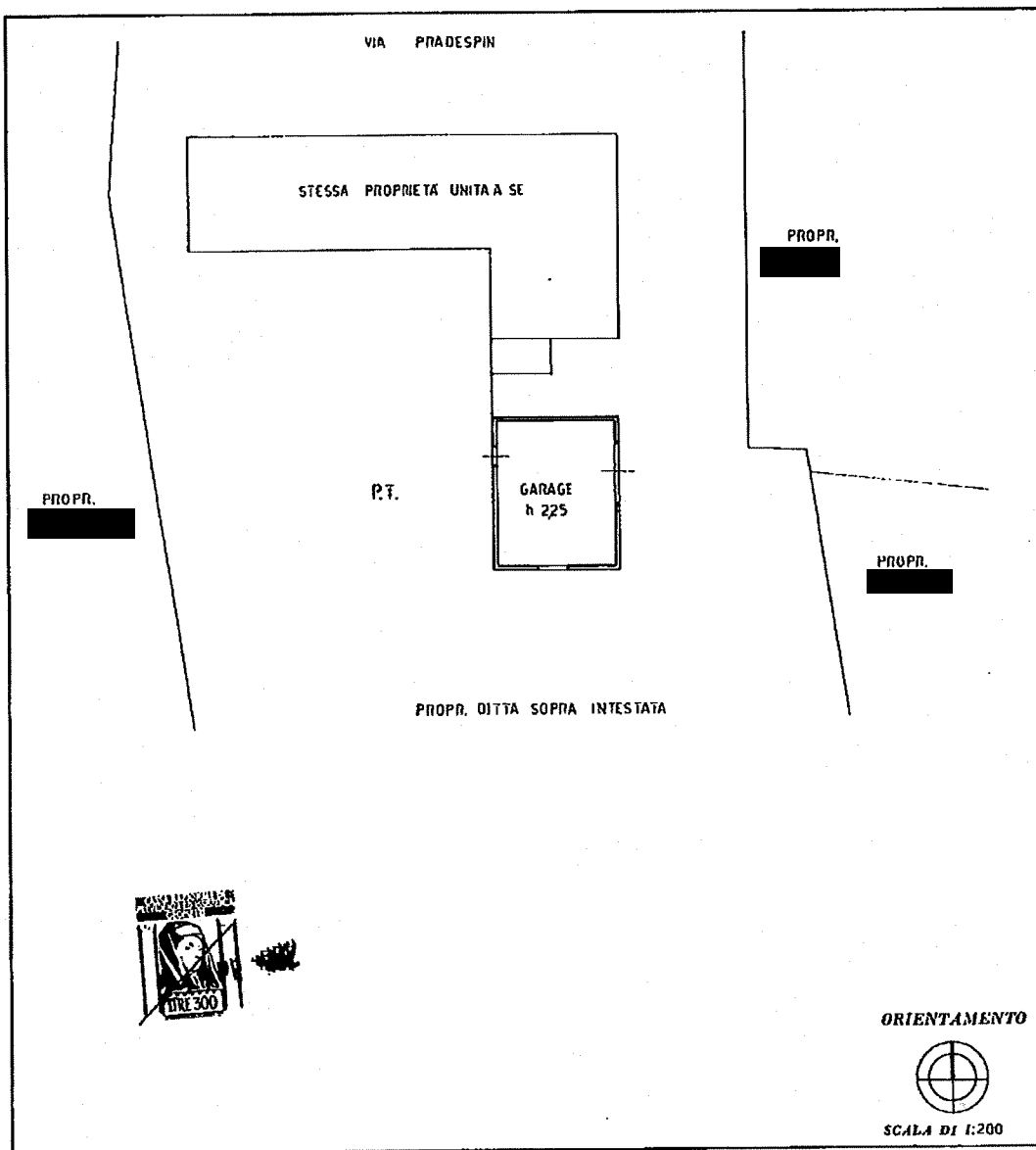

SPAZIO RISERVATO PER LE ANNOTAZIONI D'UFFICIO

DATA
PROT. N°



Catasto dei Fabbricati - Situazione al 09/01/2023 - Comune di LENDINARA(ES22) - < Sez. urbana LE - Foglio 1 - Particella 118 - Subaltemo 2 >
VIA PRADESPIN n. 5 Piano T

Ultima planimetria in atti

DIMOSTRAZIONE DELLA SUDDIVISIONE IN SUBALTERNI scala 1:400

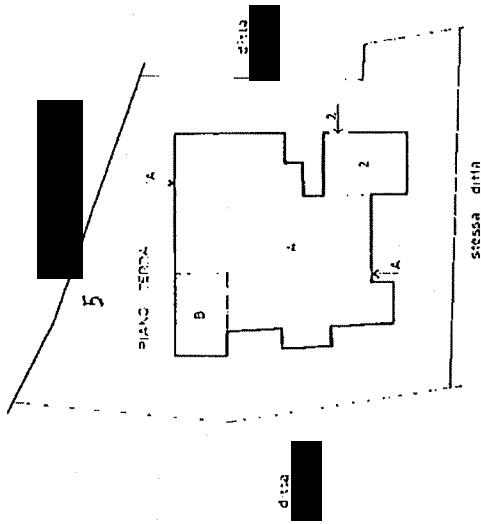

PIANO PRIMO

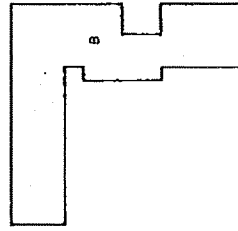

ELABORATO PLANIMETRICO	
COMUNE Lendinara CENSUARIO	PARTITA 190
Tipo Mapp. N° 118 del 1995	

SITUAZIONE CATAST. DELL'IMMOBILE

FOGLIO	MAPP.	sub. Lett.	DESCRIZIONE	URBICAZIONE	via - piazza	n° civico	PIANO	Int.	Pagina
1	118	6	A Bar-Traitoria	via Pradespin	via Pradespin		P.T.		
1	118	7	B Abitazione	via Pradespin	via Pradespin		P.T.-1		
1	118	2	Garage	via Pradespin	via Pradespin		P.T.		
1	118	5	Bene comune non censibile (cortile) ai sub. Ale B-2						

ESTRATTO DI MAPPA scala 1:2000

ORIENTAMENTO

FOGLIO	MAPP.	sub. Lett.	DESCRIZIONE	URBICAZIONE	via - piazza	n° civico	PIANO	Int.	Pagina
1	118	6	A Bar-Traitoria	via Pradespin	via Pradespin		P.T.		
1	118	7	B Abitazione	via Pradespin	via Pradespin		P.T.-1		
1	118	2	Garage	via Pradespin	via Pradespin		P.T.		
1	118	5	Bene comune non censibile (cortile) ai sub. Ale B-2						

Riservato all'Ufficio Tecnico Eariale	IL TECNICO
Sostituisce il precedente elaborato Prot.	
Annullato e sostituito dall'elaborato Prot.	

UTE - ROVIGO

Elaborato Planimetrico - Comune di Lendinara (ES22) - < Sez. urbana LE - Foglio 1 Particella 118 >

Ultima planimetria in atti

Data presentazione: 03/02/1995 - Data: 09/01/2023 - n. T275164 - Richiedente: Telematico

Totale schede: Formato di acquisizione: 3(297x420) - Formato stampa richiesto: A4(210x297) - Fattore di scala non utilizzabile

