

**Agenzia del Territorio
CATASTO FABBRICATI
Ufficio Provinciale di
Rovigo**

Dichiarazione protocollo n. RO0089944 del 27/07/2010

Planimetria di u.i.u. in Comune di Canaro

Via Benvenuto Tisi

civ. 10

Identificativi Catastali:

Sezione:

Foglio: 29

Particella: 63

Subalterno:

Scheda n. 1

Scala 1:200

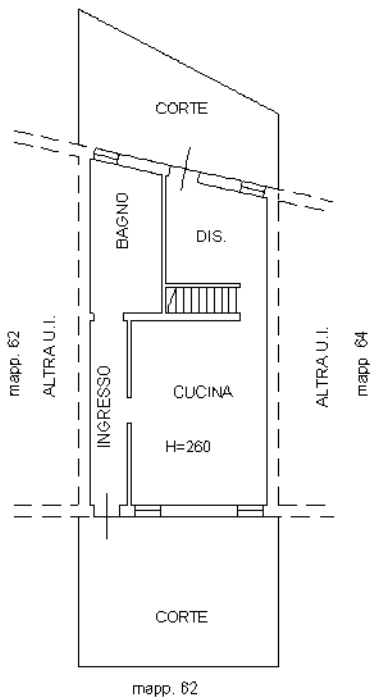

PIANO TERRA

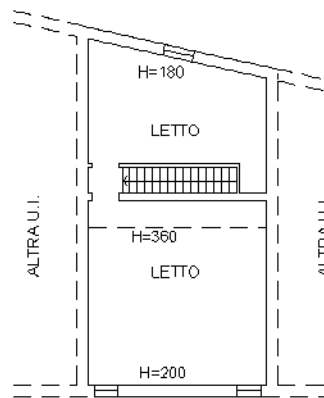

PIANO PRIMO



Ultima planimetria in atti



N=44100

E=2700

Direzione Provinciale di Rovigo Ufficio Provinciale - Territorio - Direttore MERCURIO VITALIANO

Vis. tel. (0.90 euro)

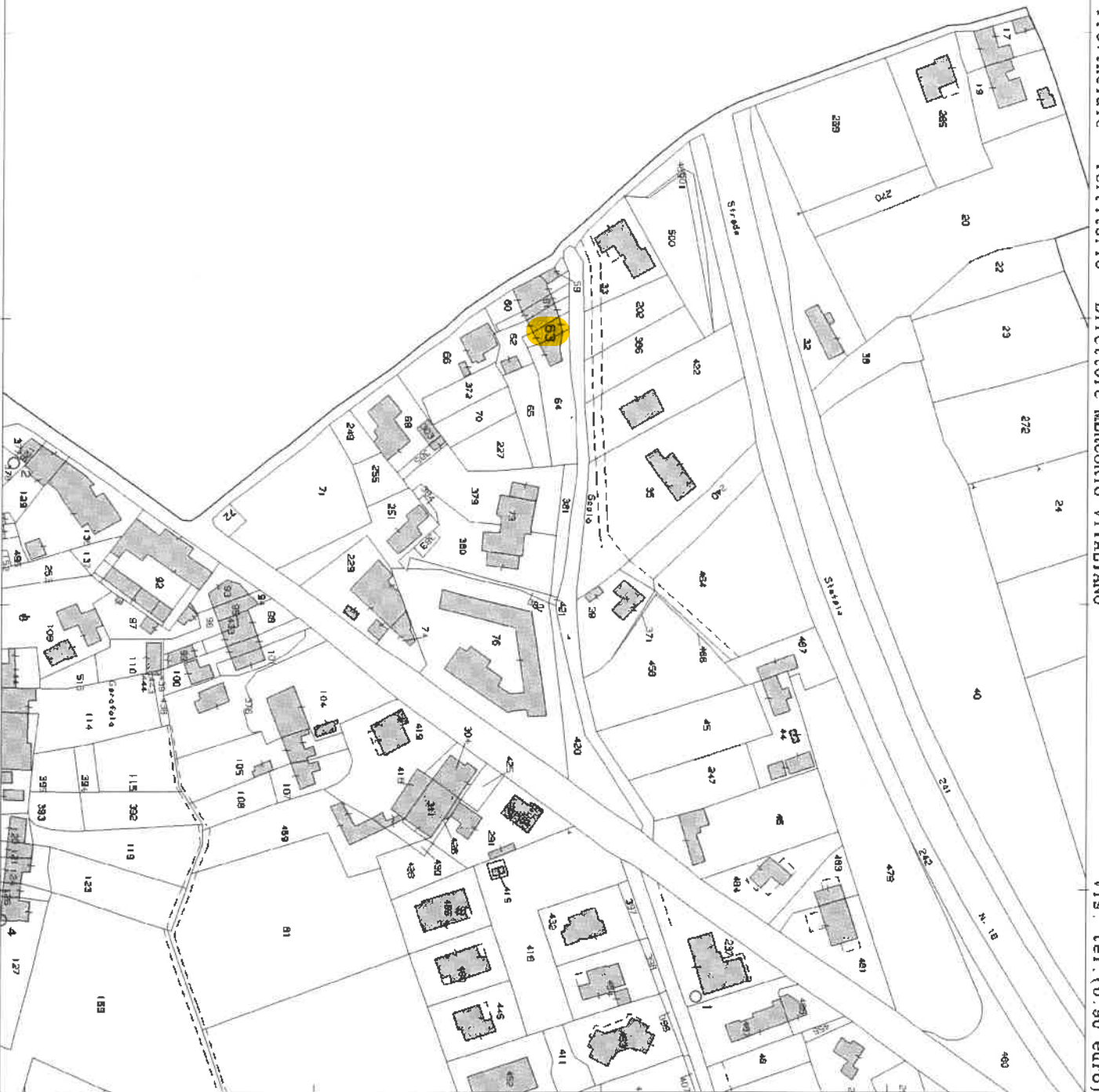

1 Particella: 63

Comune: (RO) CANARO
Foglio: 29

Scala originale: 1:2000
Dimensione cornice: 534.000 x 378.000 metri

13-Dic-2023 11:29:34
Protocollo pratica T148005/2023