

**Tribunale di Rovigo**  
**PROCEDURA DI LIQUIDAZIONE DEL PATRIMONIO**  
promossa da: [REDACTED]

N° Gen. Rep. **3/2022 TR. RO**

Giudice Della Procedura: **Dott.ssa SOFIA GANCITANO**  
Liquidatore Giudiziario: **Avv. Moira Bacchiega**

***ELABORATO PERITALE***

**LOTTO 1**

**ALLEGATO 2**

***DOCUMENTAZIONE CATASTALE***

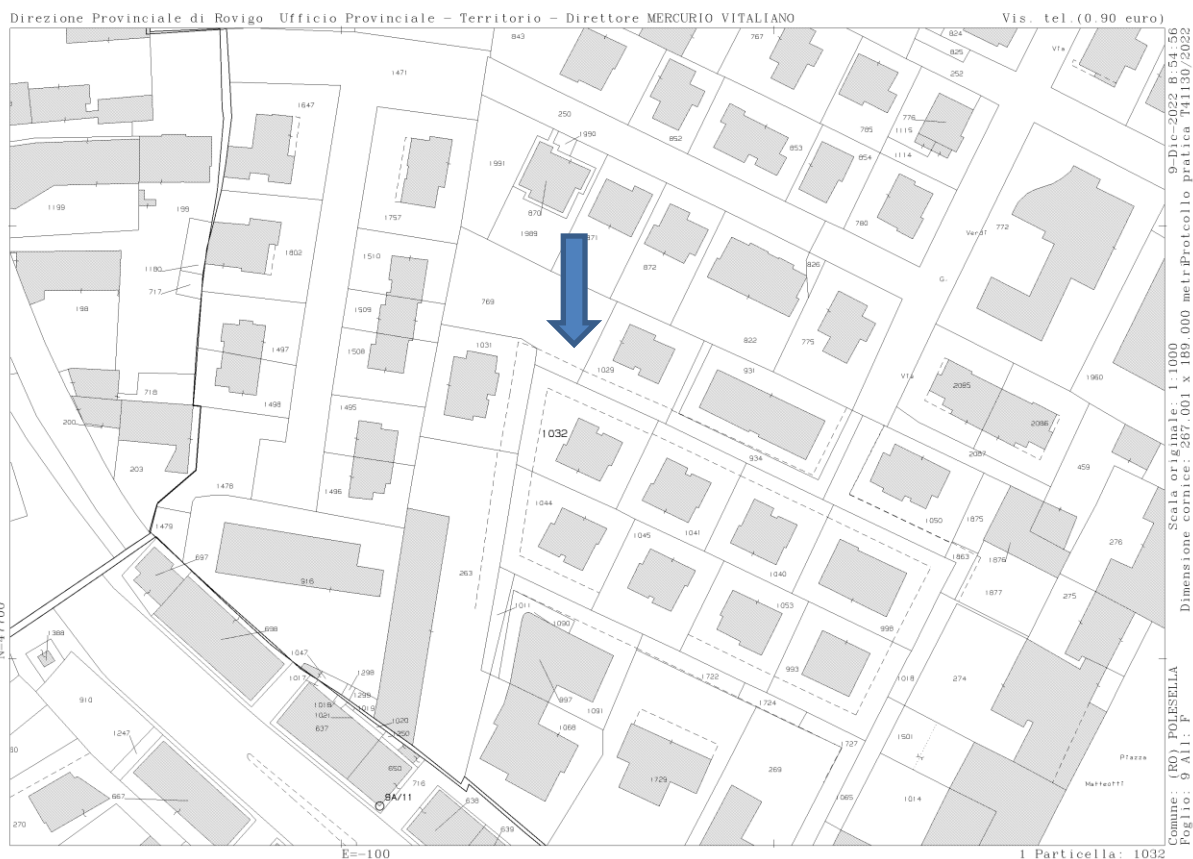

## ELENCO DEI SUBALTERNI ASSEGNATI

Comune	Sezione	Foglio	Particella	Tipo mappale	del:
POLESSELLA		9	1032		

Sub	UBICAZIONE via/piazza	n.civ	Piani	Scala	Int	DESCRIZIONE
1						SOPPRESSO
2						SOPPRESSO
3	via 25 aprile	189	T-1			ABITAZIONE IN VILLINO U.I. GRAFFATAAL SUB. 4
4	via 25 aprile	189	T			AREA ESCLUSIVA (CORTE) UNITA' GRAFFATAAL SUB. 3
5	via 25 aprile	189	T			AUTORIMESSA

Proprietà

Catasto Fabbricati

F	Proprieta' per 1/4	POLESSELLA(RO) VIA 25 APRILE n. 189 Piano T-1	9	1032	3	Cat.A/7	01	8 vani	Euro: 702,38
F	Proprieta' per 1/4	POLESSELLA(RO) VIA 25 APRILE n. 189 Piano T	9	1032	5	Cat.C/6	02	17 m <sup>2</sup>	Euro: 54,43

Catasto Terreni

N.	DATI IDENTIFICATIVI			DATI CLASSAMENTO					
	Foglio	Particella	Sub	Porz	Qualità Classe	Superficie(m <sup>2</sup> ) ha are ca	Deduz	Reddito	
								Dominicale	Agrario
1	9	1032	-		ENTE URBANO	06 36			

**ELABORATO PLANIMETRICO**

**Agenzia delle Entrate  
CATASTO FABBRICATI  
Ufficio Provinciale di  
Rovigo**

Comune di Polesella	Protocollo n. RO0005110 del 02/02/2023
Sezione: Foglio: 9 Particella: 1032	Tipo Mappale n. del
Dimostrazione grafica dei subalterni	Scala 1 : 500

**PIANO TERRA**

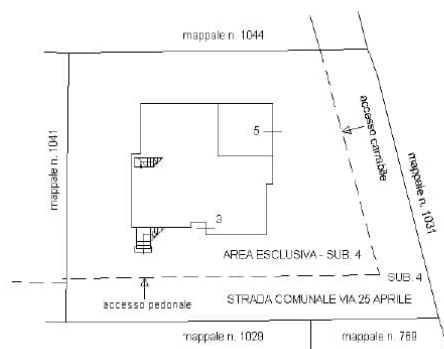

**PIANO PRIMO**

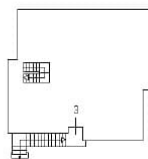

Ultima planimetria in atti

Data: 14/02/2023 - n. T31917 - Richiedente: Telematico

Totale schede: 1 - Formato di acquisizione: A4(210x297) - Formato stampa richiesto: A4(210x297) - Fattore di scala non utilizzabile

**Agenzia delle Entrate**  
**CATASTO FABBRICATI**  
Ufficio Provinciale di  
**Rovigo**

Dichiarazione protocollo n. RO0005110 del 02/02/2023

Comune di Polesella  
Via 25 Aprile

civ. 189

Identificativi Catastali:

Sezione:  
Foglio: 9  
Particella: 1032  
Subalterno: 3

Planimetria

Scheda n. 1 Scala 1:200

**PIANO TERRA**

H = 2.35 m

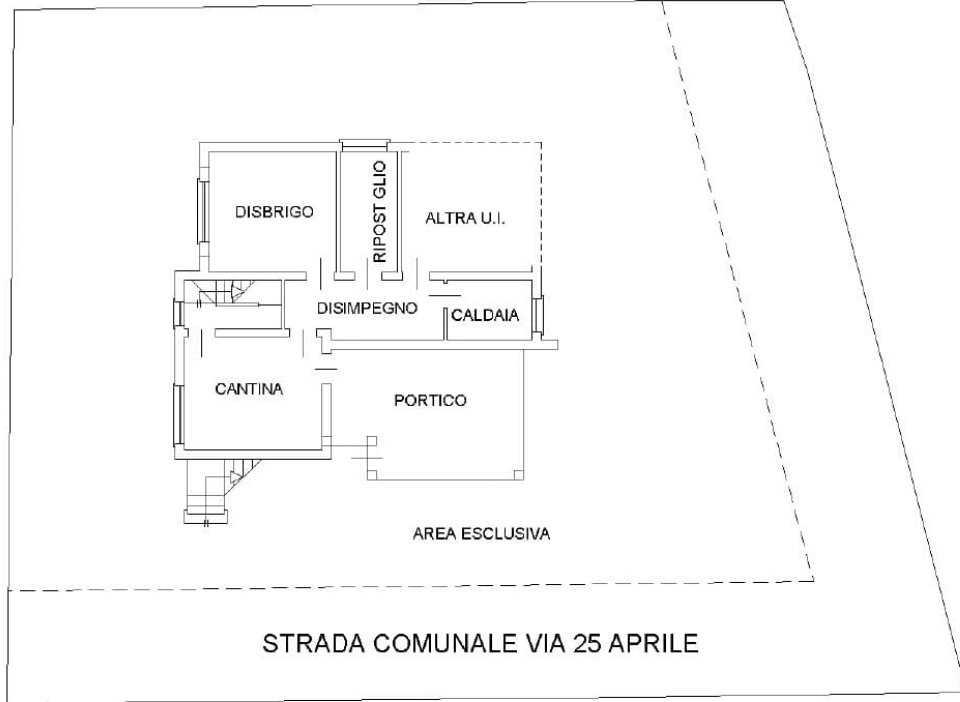

**PIANO PRIMO**

H = 3.00 m



Ultima planimetria in atti

Data: 14/02/2023 - n. T34859 - Richiedente: PNNFBA57T12I938C

Totale schede: 1 - Formato di acquisizione: A4(210x297) - Formato stampa richiesto: A4(210x297)

**Agenzia delle Entrate**  
**CATASTO FABBRICATI**  
Ufficio Provinciale di  
Rovigo

Dichiarazione protocollo n. RO0005110 del 02/02/2023

Comune di Polesella

Via 25 Aprile

civ. 189

Identificativi Catastali:

Sezione:

Foglio: 9

Particella: 1032

Subalterno: 5

Planimetria

Scheda n. 1

Scala 1:200

PIANO TERRA

H = 2.35 m

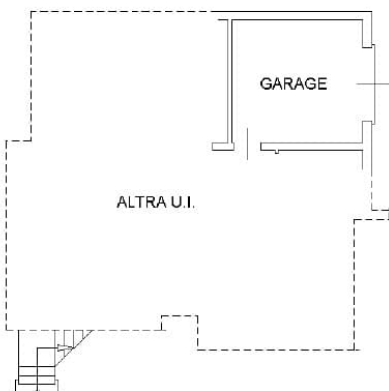

Ultima planimetria in atti

Data: 14/02/2023 - n. T34861 - Richiedente: PNNFBA57T12I938C

Totale schede: 1 - Formato di acquisizione: A4(210x297) - Formato stampa richiesto: A4(210x297)

Catasto dei Fabbricati - Situazione al 14/02/2023 - Comune di POLESELLA(G782) - < Foglio 9 - Particella 1032 - Subalterno 5 >  
VIA 25 APRILE n. 189 Piano T