

Immobile oggetto della procedura esecutiva

13-Ciu-2023 10:27:22
Protocollo pratica T110223/2023
Scala originale: 1:2000
Dimensione cornice: 776.000 x 552.000 metri
Comune: (PD) SANT'URBANO
Foglio: 6

N=9500

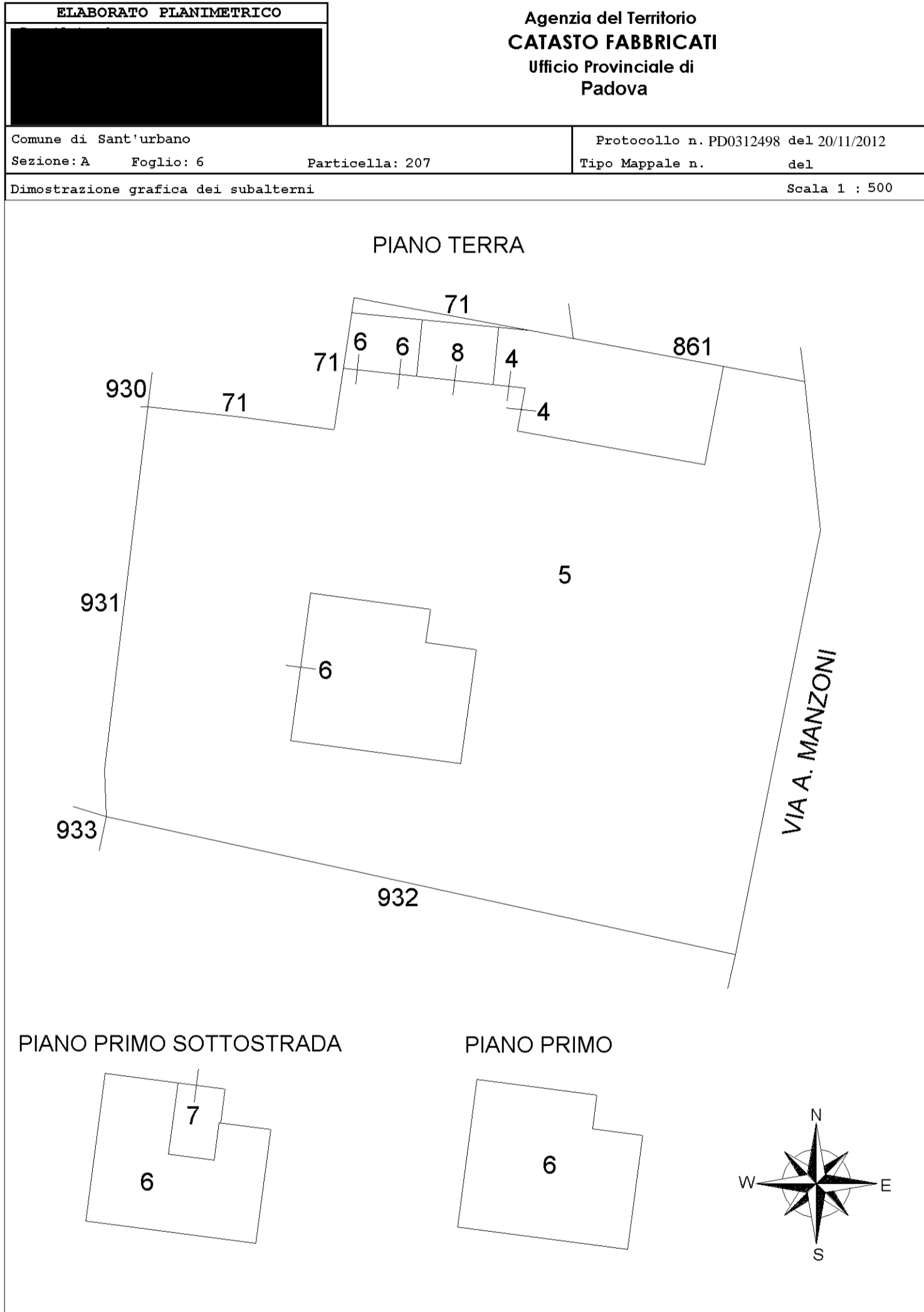

**Agenzia del Territorio
CATASTO FABBRICATI
Ufficio Provinciale di
Padova**

Dichiarazione protocollo n° PD0312498 del 20/11/2012
Planimetria di u.i.u. in Comune di Sant'urbano

Via Valgrande

civ. 30

Identificativi Catastali:

Sezione: A
Foglio: 6
Particella: 207
Subalterno: 8

Scheda n. 1 Scala 1:200

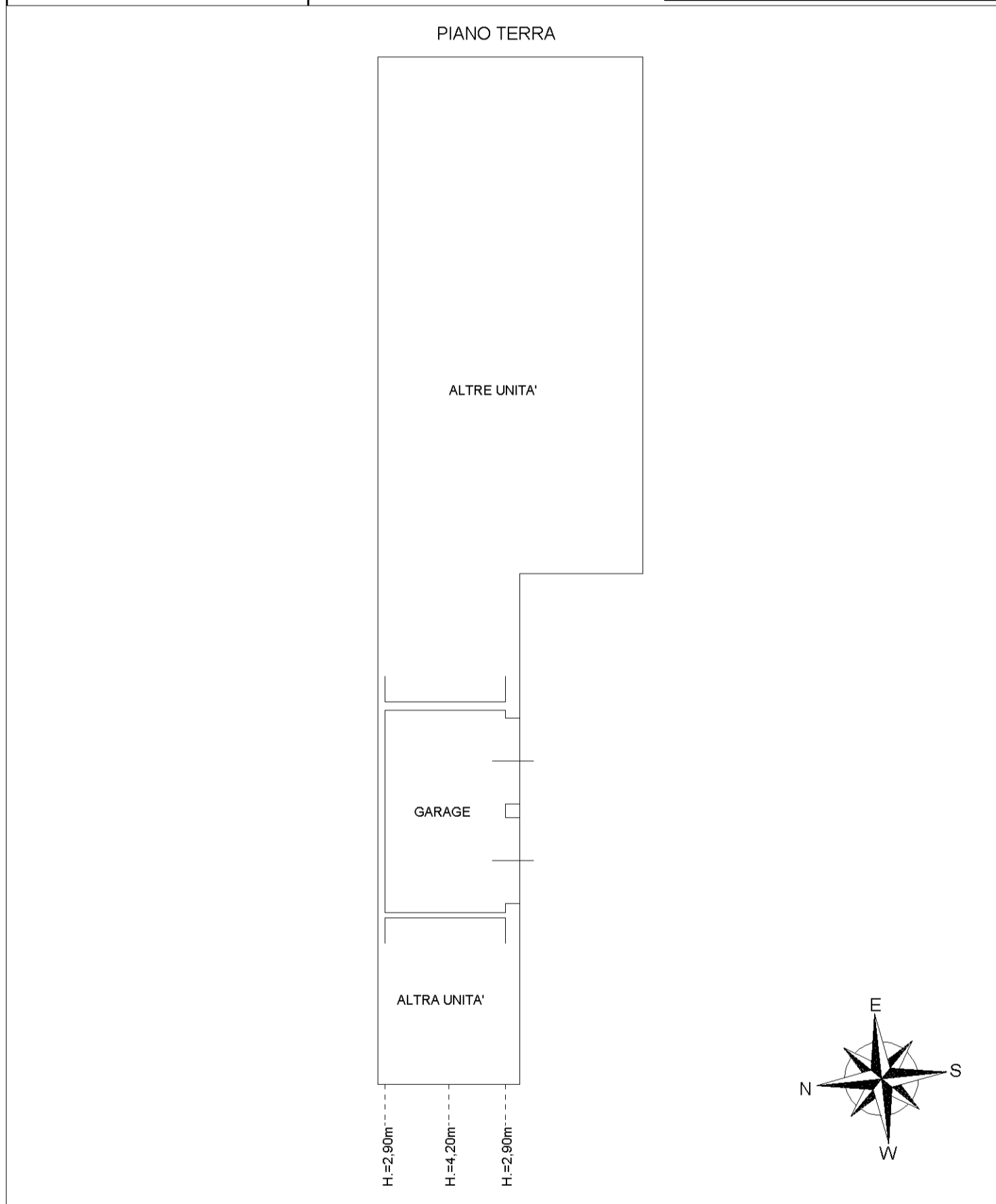

**Agenzia del Territorio
CATASTO FABBRICATI
Ufficio Provinciale di
Padova**

Dichiarazione protocollo n° PD0312498 del 20/11/2012
Planimetria di u.i.u. in Comune di Sant'urbano

Via Valgrande

civ. 30

Identificativi Catastali:

Sezione: A
Foglio: 6
Particella: 207
Subalterno: 7

Scheda n. 1 Scala 1:200

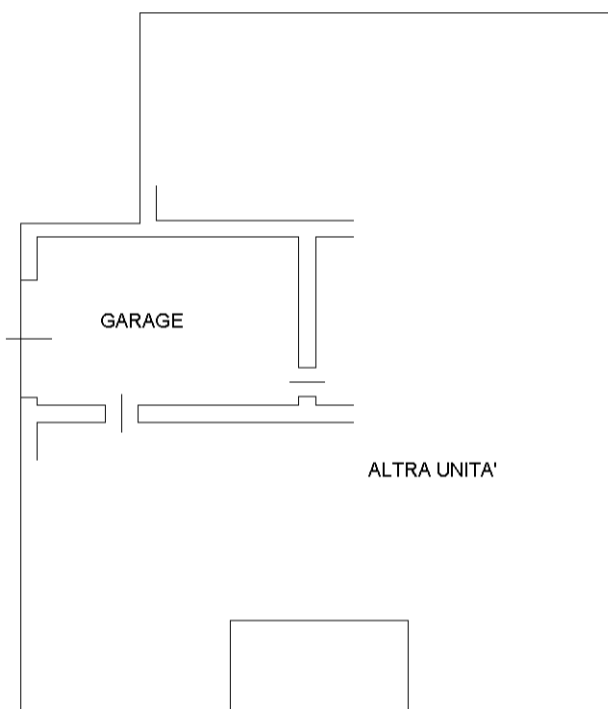

PIANO PRIMO SOTTOSTRADA H.=2,05m

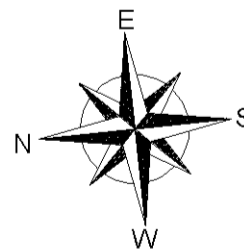

Agenzia del Territorio
CATASTO FABBRICATI
Ufficio provinciale di
Padova

Scala 1: 200

Scheda n.1

Dichiarazione protocollo n. PD0312498 del 20/11/2012
Planimetria di u.i.u. in Comune di Sant'urbano
Via Valgrande

civ. 30

Identificativi Catastali:
Sezione: A
Foglio: 6
Particella: 207
Subalterno: 6

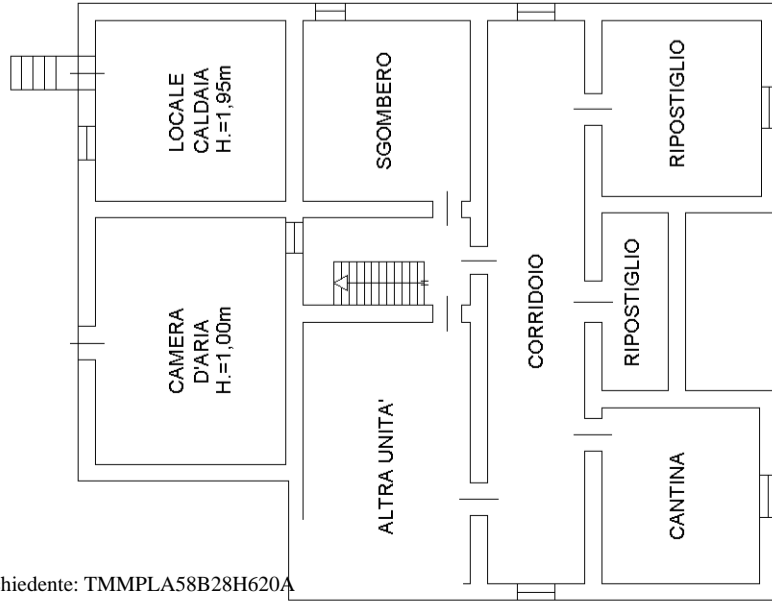

PIANO PRIMO SOTTOSTRADA H.=2,05m

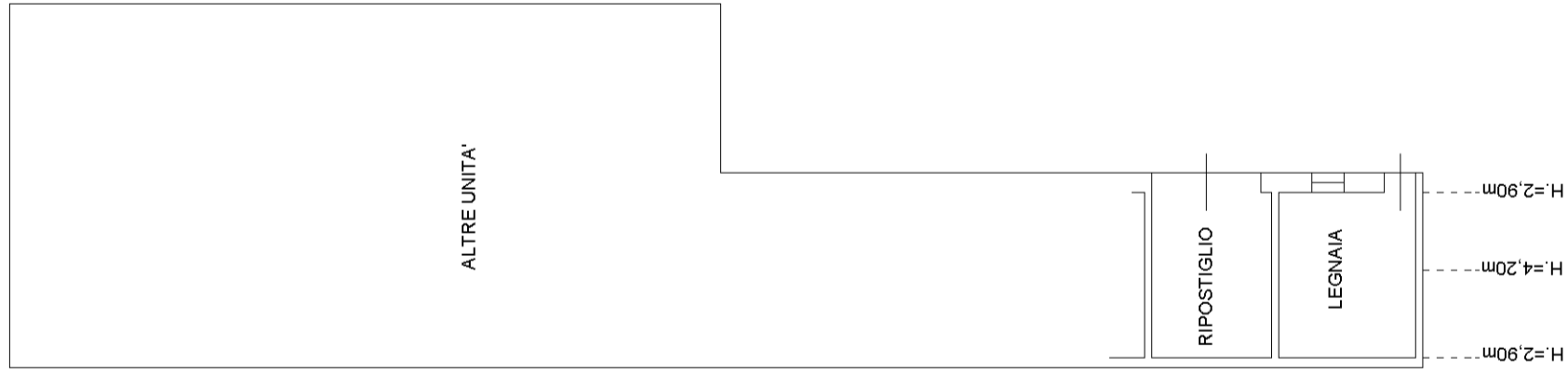

PIANO TERRA H.=3,80m

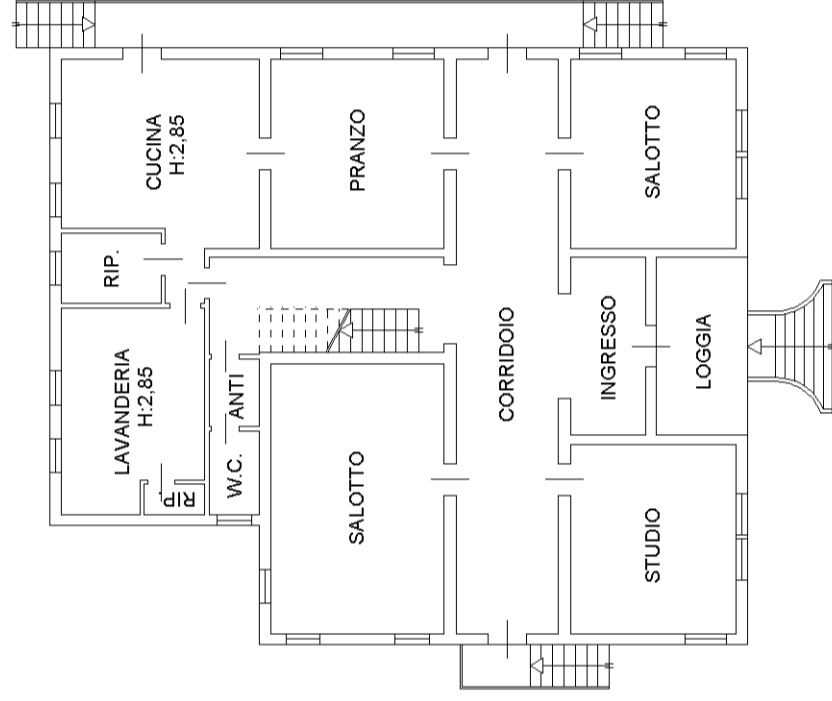

PIANO PRIMO H.=3,35m

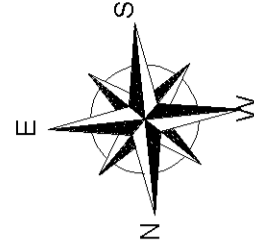
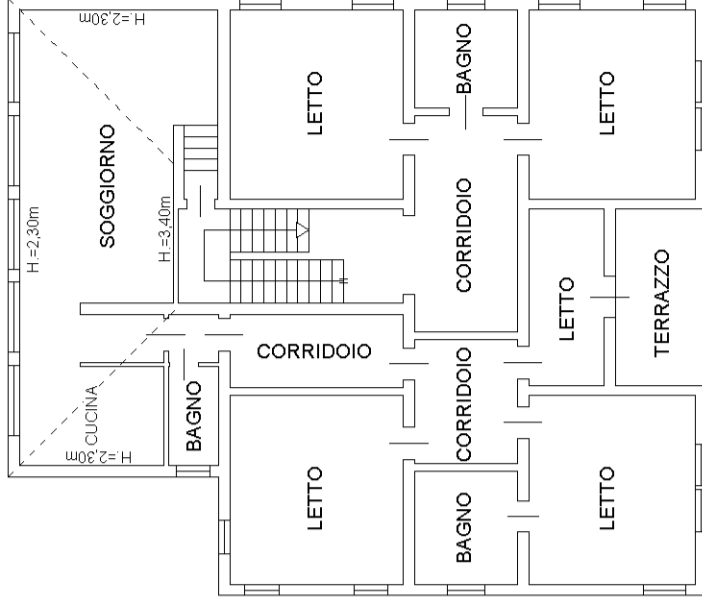

20949



MINISTERO DELLE FINANZE
DIREZIONE GENERALE DEL CATASTO E DEI SERVIZI TECNICI ERARIALI

Mod. B (Nuovo Catasto Edilizio Urbano)

270 NUOVO CATASTO EDILIZIO URBANO

(R. DECRETO-LEGGE 13 APRILE 1939, N. 452)

Planimetria dell'immobile situato nel Comune di S. URBANO Via MANZONI

Ditta [REDACTED] PROPRIETARIO -

Allegata alla dichiarazione presentata all'Ufficio Tecnico Erariale di PADOVA Scheda N.°

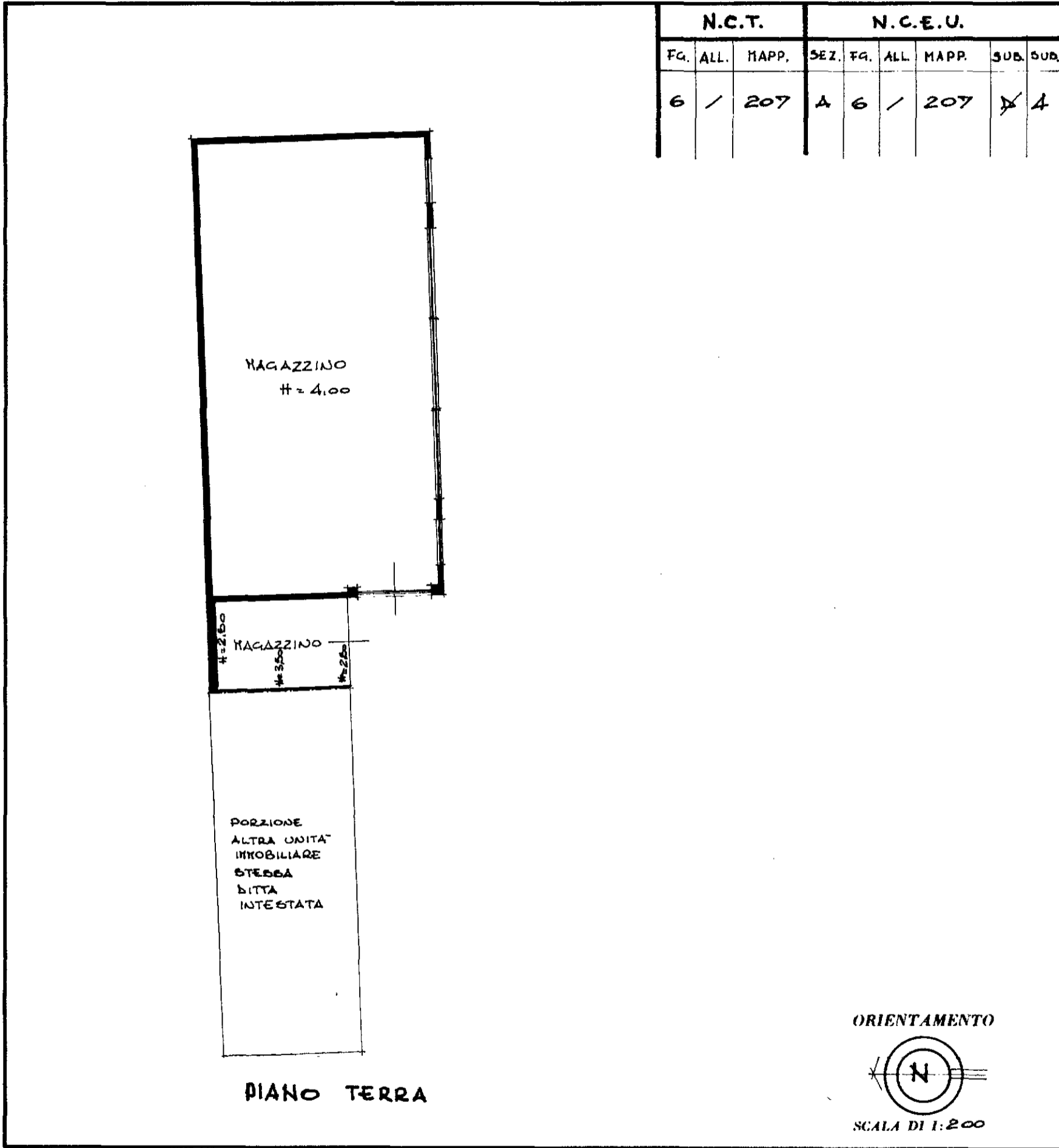

SPAZIO RISERVATO PER LE ANNOTAZIONI D'UFFICIO

<p>DATA PROT. N.°</p> <p style="font-size: 24px; text-align: center;">2414-18MAR89</p>	<p>SEZ. A 6 207 4</p>
--	-----------------------------------

