



Comune: (R0) BAGNOLO DI PO  
Foglio: 23  
Scala originale: 1:2000  
Dimensione cornice: 534.000 x 378.000 metri  
collo pratica T285872/2024  
13-Feb-2024 15:51:44

N=50400

E=-18600

1 Particella: 34

**Agenzia delle Entrate**  
**CATASTO FABBRICATI**  
Ufficio provinciale di  
Rovigo

Dichiarazione protocollo n. RO0006453 del 17/01/2024  
Comune di Bagnolo Di Po  
Via Pellizzare

civ. 1054

Identificativi Catastali:  
Sezione: 23  
Foglio: 23  
Particella: 34  
Subalterno: 6

Compilata da:  
Pietropoli Luigi  
Iscritto all'albo:  
Geometri  
Prov. Rovigo  
N. 01185

Scala 1: 200

Scheda 1.1

Ultima planimetria in atti

**PIANO TERRA**

H. 3,15 ml.

M.N. 33 - 32

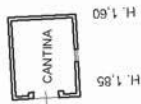

CORTE ESCLUSIVA

M.N. 228 - 232

VIA PELLIZZARE



MODULARIO  
F. rig. rend. 497



MINISTERO DELLE FINANZE  
DIREZIONE GENERALE DEL CATASTO E DEI SS.TT.EE.  
**CATASTO EDILIZIO URBANO** (RDL 13-4-1939, n. 652)

MOD. BN (CEU)

LIRE  
**385**

Planimetria di u.i.u. in Comune di Bagnolo di Po via PELLIZZARE civ. ....

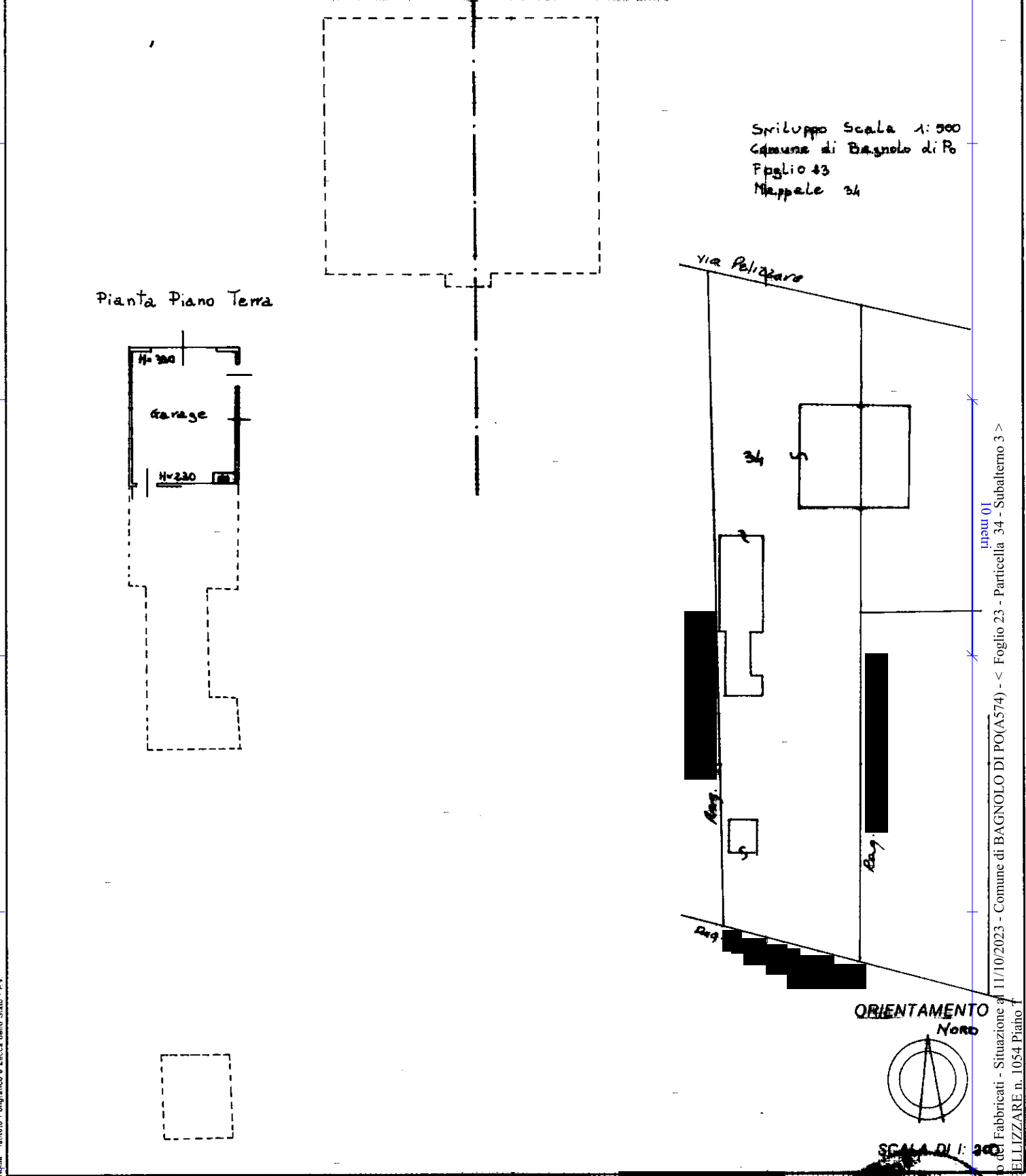

Pianta Piano Terra

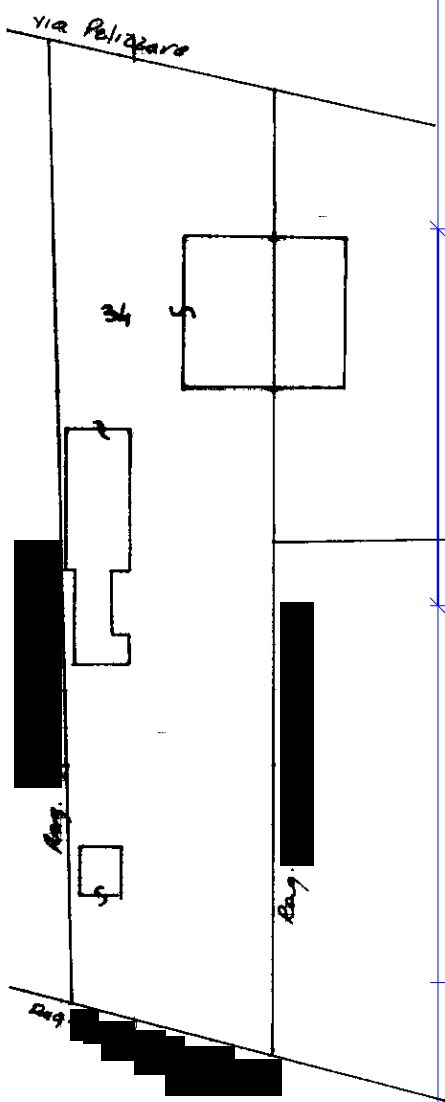
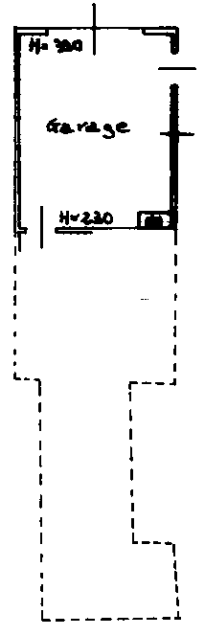

ORIENTAMENTO  
NORD



SCALA DI 1:300

mem 01  
Catasto del Comune di BAGNOLO DI PO(A574) - Foglio 23 - Particella 34 - Subalterno 3 >  
VIA PELLIZZARE n. 1054 Piano 1

Reina - Istituto Poligrafico e Zecca dello Stato - P.V.

Dichiarazione di N.C.   
Denuncia di variazione   
Ultima planimetria in atti

Data presentazione: 30/04/1993 Data: 11/10/2023  
Totale schede: 1 - Formato di acquisizione: A  
n. 34 sub. 23

