

MODULARIO
Fig. rend. 487



MINISTERO DELLE FINANZE
DIPARTIMENTO DEL TERRITORIO
CATASTO EDILIZIO URBANO (RDL 13-4-1939, n. 652)

MOD **BN** CEU

500

Planimetria di **GRU** in Comune di **Giacciano con Barilla** via **O. Scavazza**

civ. 1769

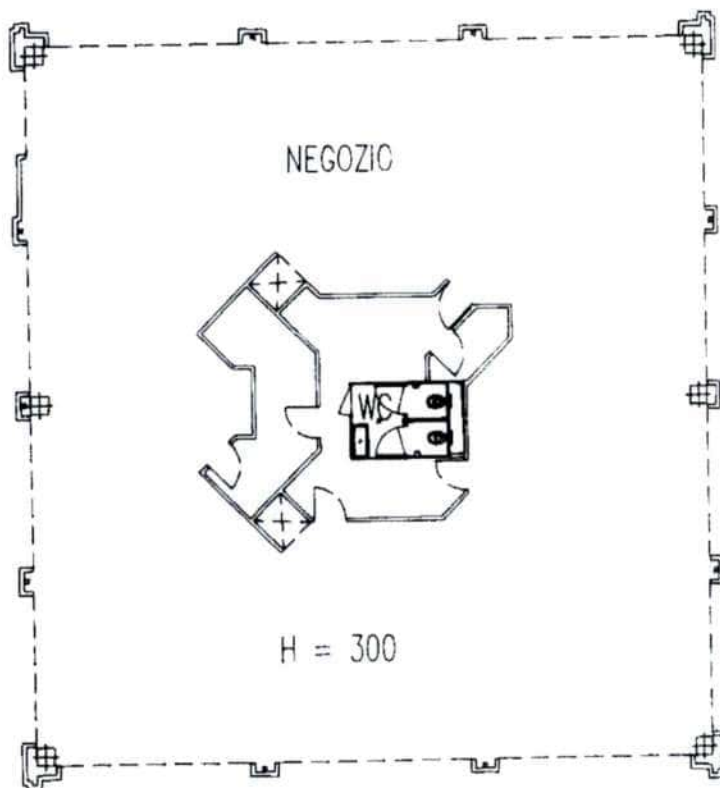

PIANTA PIANO TERRA

ORIENTAMENTO



SCALA DI 1: 200

Lista 01
Catasto del Fabbricato - Situazione al 04/06/2024 - Comune di GIACCIANO CON BARUCHELLA (E008) - < Foglio 3 - Particella 277 - Subalterno 19 >
VIA O. SCAVAZZA 1769
ZAMBON GIULIANO Emesso Da: NAMIRIAL.TCA FIRMA QUALIFICATA Serial#: 5a6efe4d9caed9e

Ultima planimetria in atti

Data presentazione: 12/11/1996 - Data: 04/06/2024

Totale schede di acquisizione: A4(

Denuncia di variazione

Identificativi catastali:

RISERVATO ALL'UFFICIO

12/11/96



ELABORATO PLANIMETRICO

| | | | | |
|--------------------------------------|----------|-----------|---------------------|-----------------------------|
| Comune di Giacciano Con Baruchella | Sezione: | Foglio: 3 | Particella: 277 | Proprietà n. 18/10/2023 del |
| Dimostrazione grafica dei subalterni | | | Tipo Mappale n. del | Scala 1 : 1000 |

**Agenzia delle Entrate
CATASTO FABBRICATI**
Ministero provinciale di Rovigo

Ultima planimetria in ogni atto
Data: 04/06/2024 - n. T342192 - Richiedente: Telematico
Totale schede: 2 - Formato di acquisizione: A3(297x420) - Formato stampa richiesto: A4(210x297) - Fattore di scala non utilizzabile

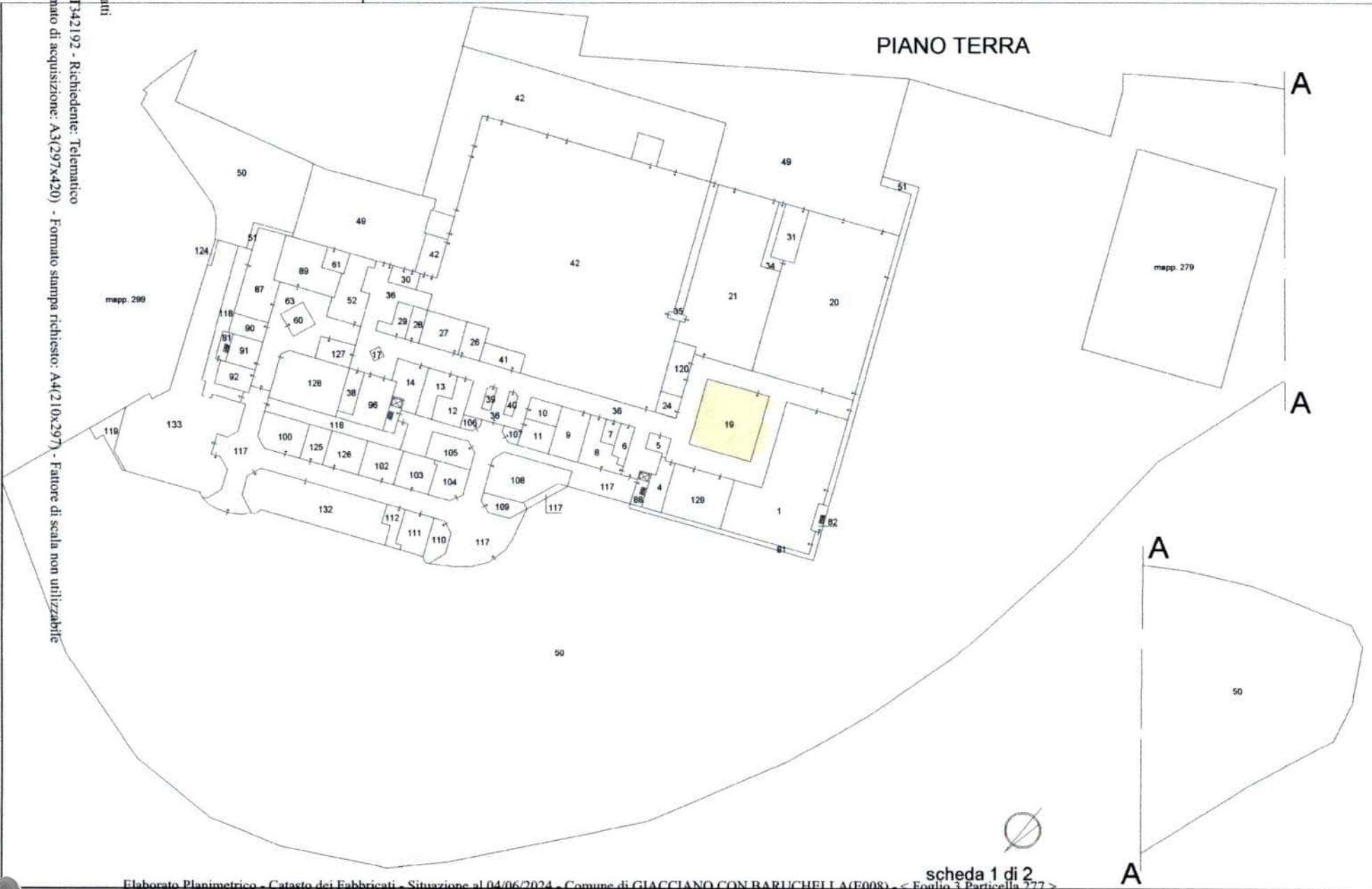

| | | | |
|--------------------------------------|---------------------|-----------------|----------------|
| ELABORATO PLANIMETRICO | | [REDACTED] | |
| Comune di Giacciano Con Baruchella | Sessione: Foglio: 3 | Particella: 277 | del 18/10/2023 |
| Dimostrazione grafica dei subalterni | | Tipo Mappale n. | Scala 1 : 1000 |

Ultima planimetria in atti
 Agenzia delle Entrate
CATASTO FABBRICATI
 Ufficio provinciale di Rovigo

Data: 04/06/2024 - n. T342192 - Richiedente: Telematico
 Totale schede: 2 - Formato di acquisizione: A3(297x420) - Formato stampa richiesto: A4(210x297) - Fattore di scala non utilizzabile

PIANO PRIMO

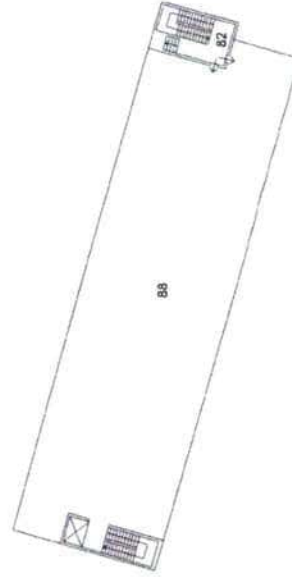
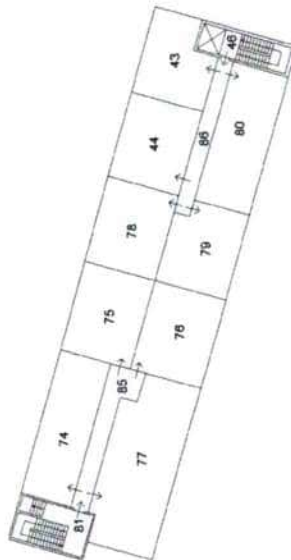

scheda 2 di 2