

MODULARIO  
F. rip. rand. 497



MINISTERO DELLE FINANZE  
DIREZIONE GENERALE DEL CATASTO E DEI SS.TT.EE.  
**CATASTO EDILIZIO URBANO** (RDL 13-4-1939, n. 652)

MOD. **BN** (CEU)

LIRE  
**385**

113

Planimetria di u.i.u. in Comune di BARBONA via FOSCARINA civ. 2.6

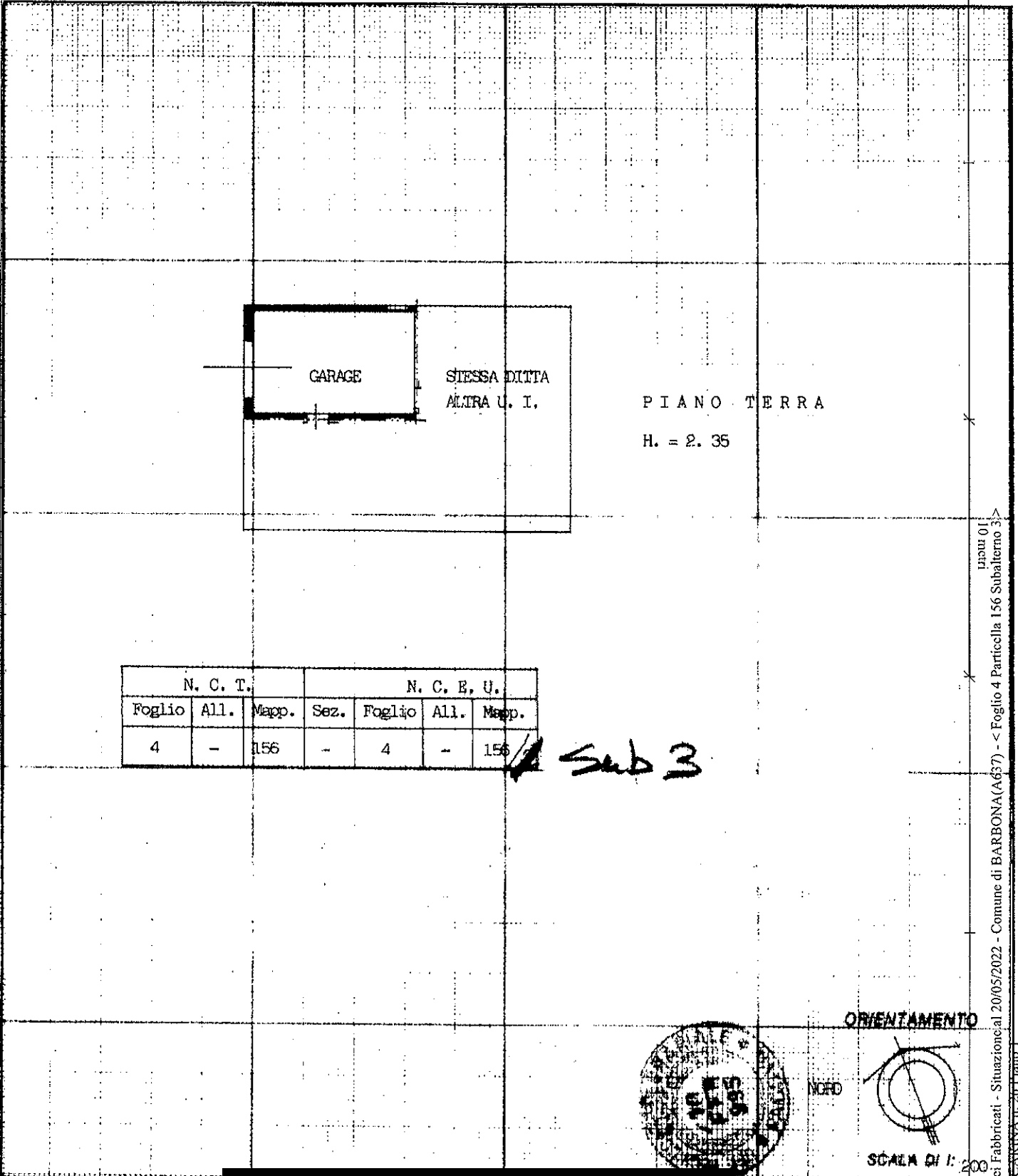

N. C. T.			N. C. E. U.			
Foglio	All.	Mapp.	Sez.	Foglio	All.	Mapp.
4	-	156	-	4	-	156

Sub 3

ORIENTAMENTO



SCALA DI 1:200

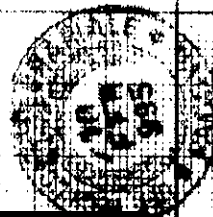

Dichiarazione di N.C.   
Denuncia di variazione

RISERVATO ALL'UFFICIO

P1202

Ultima planimetria in atti  
**Identificativi catastali**  
Data presentazione: 10/02/1995 - Data: 20/05/2022  
Totale schede: 56. Feubato di acquisizione

CAT c/6

usau 01  
Catasto dei Fabbricati - Situazione al 20/05/2022 - Comune di BARBONA (A637) - < Foglio 4 Particella 156 Subalterno 3 >  
VIA FOSCARINA nr. 201 rano

MODULARIO  
F. rig. rand. 487



MINISTERO DELLE FINANZE  
DIREZIONE GENERALE DEL CATASTO E DEI SS.TT.EE.

MOD. BN (CEU)

112

LIRE  
385

**CATASTO EDILIZIO URBANO** (RDL 13-4-1939, n. 652)

Planimetria di u.i.u. in Comune di BARBONA via FOSCARINA civ. 26

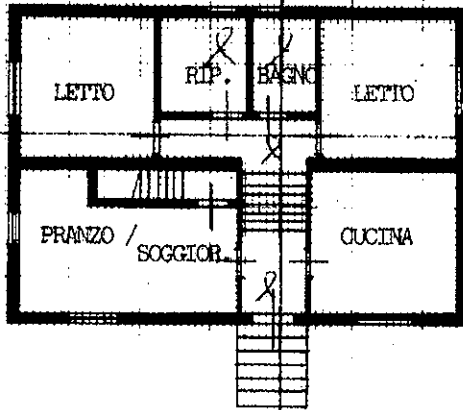

PIANO RIALZATO

E PRIMO

H. = 2.75

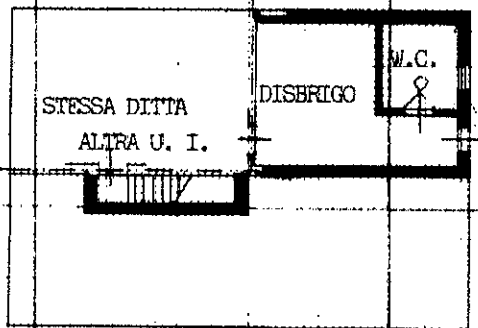

PIANO TERRA

H. = 2.85

N. C. T.			N. C. E. U.			
Foglio	All.	Mapp.	Sez.	Foglio	All.	Mapp.
4	-	156	-	4	-	156

*Sub. 2*

ORIENTAMENTO



SCALA DI 1:200

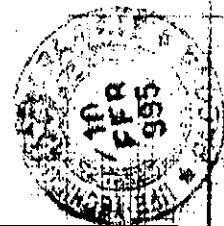

RISERVATO ALL'UFFICIO

Dichiarazione di N.C.   
Denuncia di variazione

Ultima planimetria in atti  
**Identificativi catastali**  
Data presentazione: 10/02/1995 - Data: 20/05/2022  
Totale schede: 156. Formato di acquisizione:

1202-101203

Catasto di Barbona - Situazione al 20/05/2022 - Comune di BARBONA (A037) - < Foglio 4 Particella 156 Subalterno 2 >  
VIA FOSCARINA

CAT A/2

E=600

I Particella: 156

