

Allegato 5: Planimetrie catastali degli immobili ante e post
aggiornamento con copia Denuncia di Variazione Doc.Fa

MODULARIO
F. - fig. rend. - 487



MINISTERO DELLE FINANZE
DIREZIONE GENERALE DEL CATASTO E DEI SERVIZI TECNICI ERARIALI

MOD. B (Nuovo Catasto Edilizio Urbano)

Lire
200

NUOVO CATASTO EDILIZIO URBANO

(R. DECRETO-LEGGE 15 APRILE 1959, N. 652)

Planimetria dell'immobile situato nel Comune di CONTARINA via Argine Po, 21

Ditta [redacted]
Allegata alla dichiarazione presentata all'Ufficio Tecnico Erariale di ROVIGO

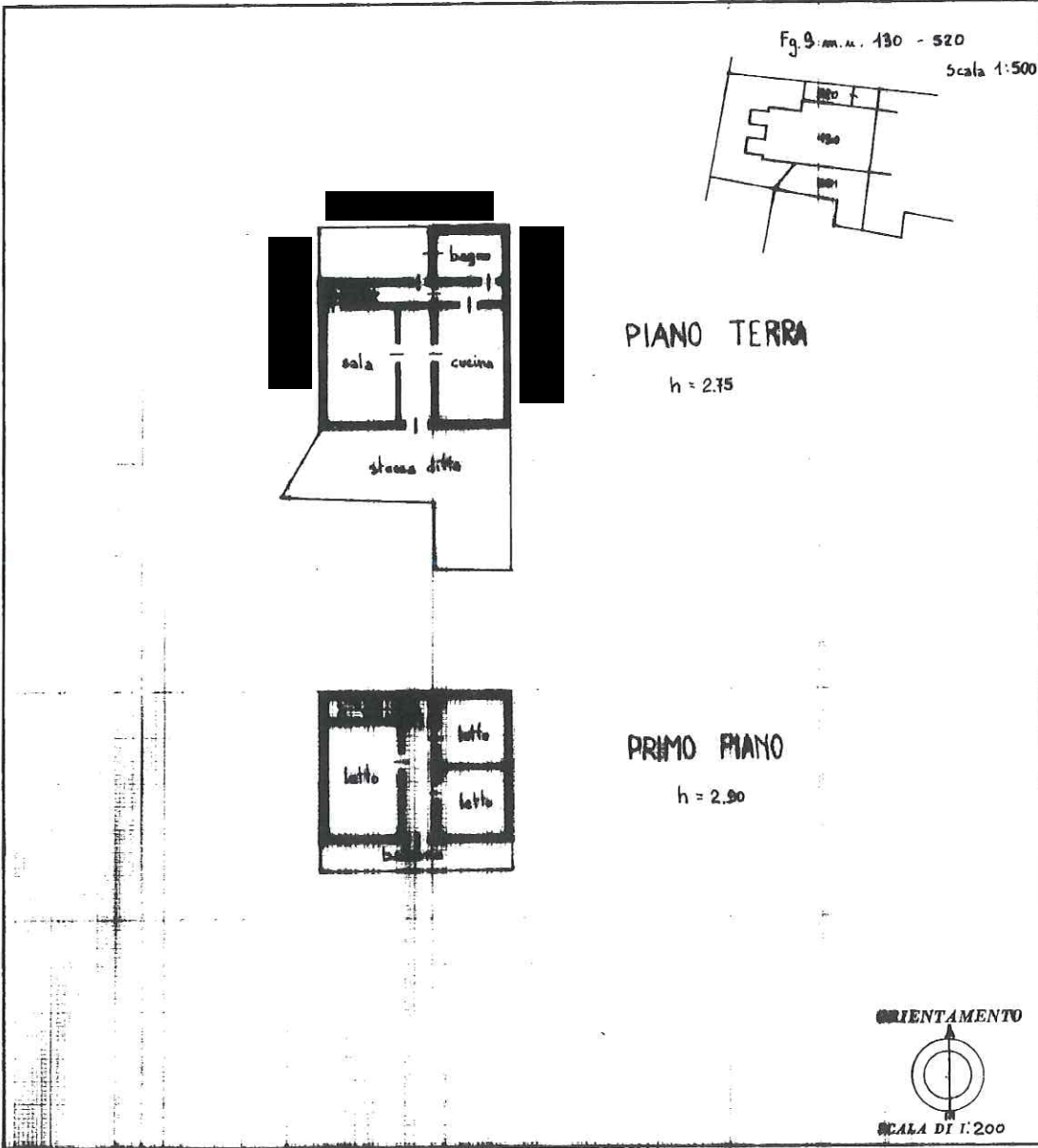

ANTE AGGIORNAMENTO

Catasto dei Fabbricati - Situazione al 19/01/2024 - Comune di PORTO VIRO (G926) - < Sez. urbana CO - Foglio 9 - Particella 130 - Subalterno 2 > - Uiu graffiata VIA PO VECCIO n. 21 Piano T - 1

SPAZIO RISERVATO PER LE ANNOTAZIONI D'UFFICIO

DATA - 9 DIC. 1988	N.C.E.U. 9
PROV. N° 256	130 sub 2-520
	SUBALTERNO
	QUOTA 698
	PART. 1

Ultima planimetria in atti

MODULO
P. rig. rend. - 497



MINISTERO DELLE FINANZE
DIREZIONE GENERALE DEL CATASTO E DEI SERVIZI TECNICI ERARIALI

MOD. B (Nuovo Catasto Edilizio Urbano)

Lire
150

NUOVO CATASTO EDILIZIO URBANO

(R. DECRETO-LEGGI 13 APRILE 1930, N. 652)

Planimetria dell'immobile situato nel Comune di CONTARINA via Argine Po, 21

Dim. [redacted]
Allegata alla dichiarazione presentata all'Ufficio Tecnico Erariale di ROVIGO

Fig. 9 m.n. 255/1

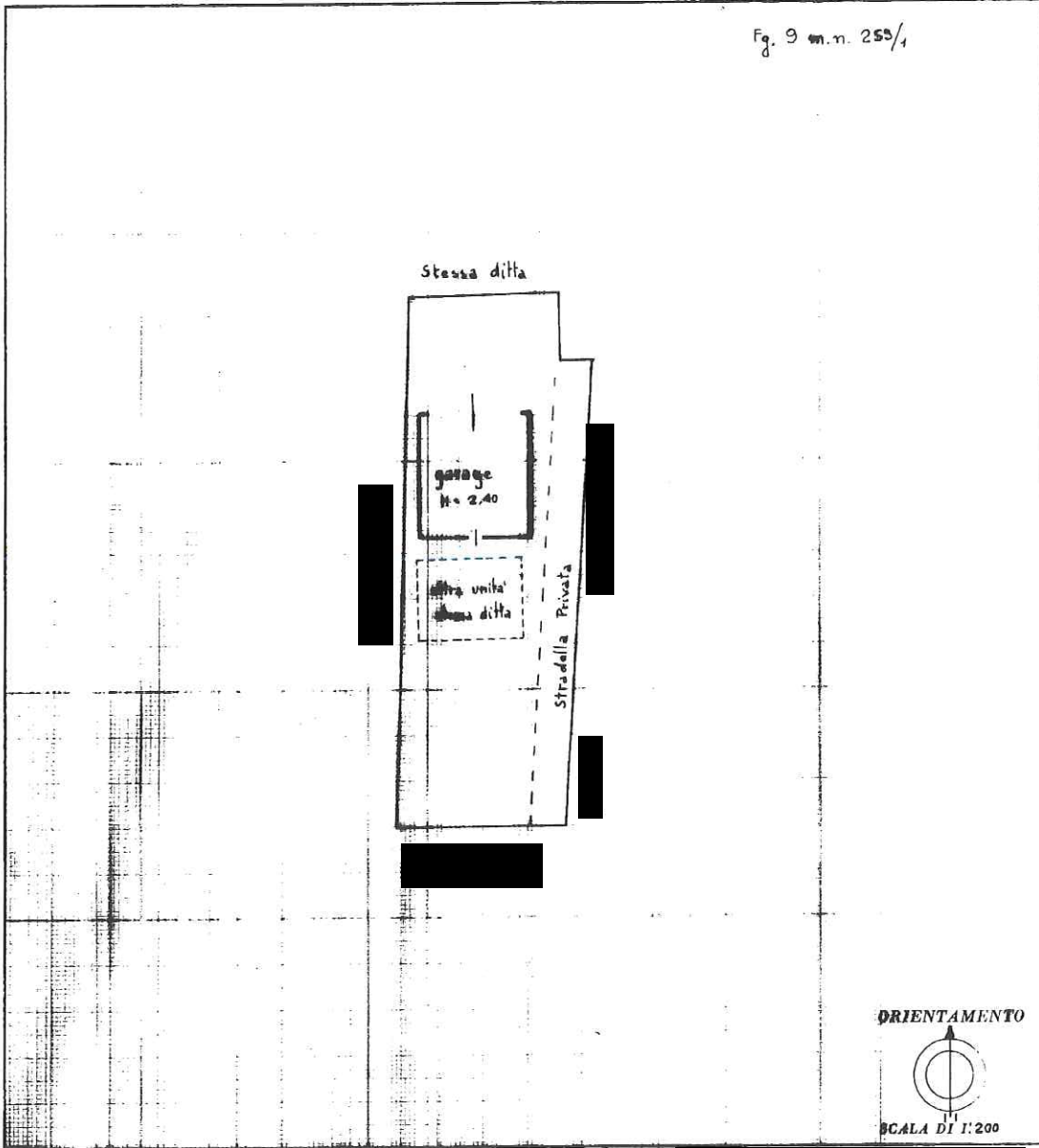

ORIENTAMENTO



SCALA DI 1:200

SPAZIO RISERVATO PER LE ANNOTAZIONI D'UFFICIO

DATA - 9 GIU 1986
PROF. N° 126/86



F. 9
M. 255
S. 1
EL. A
PP-47178 698

MODULINO
F. tip. rend. - 487



MINISTERO DELLE FINANZE
DIREZIONE GENERALE DEL CATASTO E DEI SERVIZI TECNICI ERARIALI
NUOVO CATASTO EDILIZIO URBANO

Mod. B (Nuovo Catasto Edilizio Urbano)

Lire
150

(R. DECRETO-LEGGI 13 APRILE 1939, N. 682)

Planimetria dell'immobile situato nel Comune di **CONTARINA** Via **Argine Po, 21**
Ditta [REDACTED]
Allegata alla dichiarazione presentata all'Ufficio Tecnico Erariale di **ROVIGO**

Fg 9 m.n. 255/2

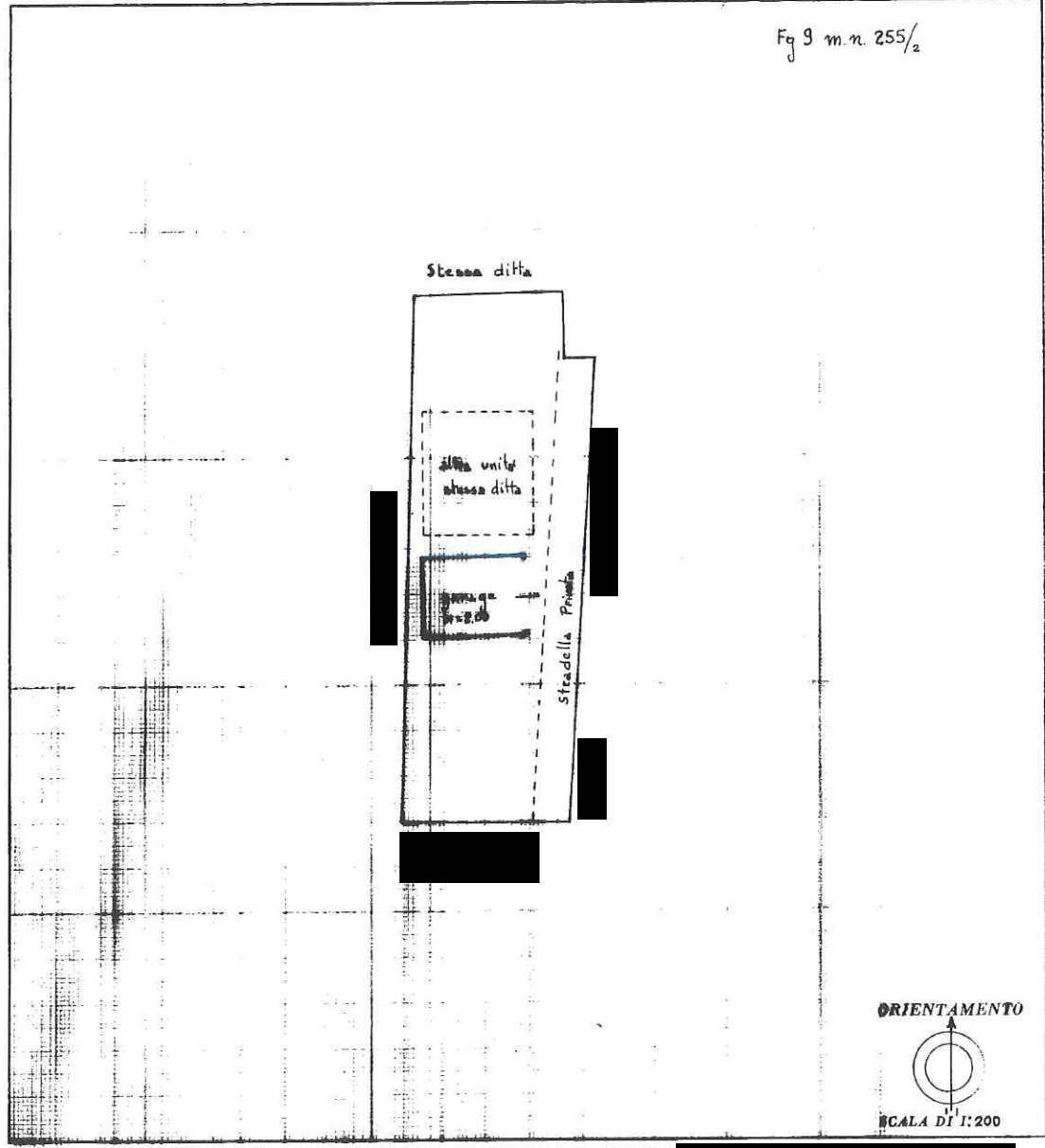

SPAZIO RISERVATO PER LE ANNOTAZIONI D'UFFICIO

DATA **9 GIU 1986**
PROT. N° **126/86**



NUMERO	9
SEZIONE	255
SEZIONE	2
NUMERO	698

Catasto dei Fabbricati - Situazione al 19/01/2024 - Comune di PORTO VIRO(G926) - < Sez. urbana CO - Foglio 9 - Particella 255 - Subaltemo 2 ->
VIA PO VECCHIO n. 21 Piano T

Ultima planimetria in atti

Agenzia delle Entrate
CATASTO FABBRICATI
Ufficio Provinciale di
Rovigo

Dichiarazione protocollo n. _____ del _____	
Comune di Porto Viro	
Via Argine Po _____ civ. 21	
Identificativi Catastali: Sezione: CO Foglio: 9 Particella: 130 Subalterno: 4	Compilata da: Carraro Gianluca Iscritto all'albo: Dottori Agronomi E Forestali Prov. Rovigo _____ N. 00103

Planimetria
Scheda n. 1 Scala 1:200

PIANO TERRA H:2.60



PIANO PRIMO H:2.89

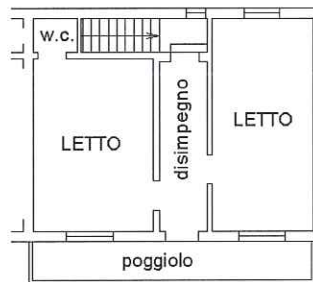

POST AGGIORNAMENTO

